

MODULARIO  
F. rig. rend. 497



MINISTERO DELLE FINANZE  
DIREZIONE GENERALE DEL CATASTO E DEI SS.TT.EE.  
**CATASTO EDILIZIO URBANO** (RDL 13-4-1939, n. 652)

MOD. BN (CEU)

LIRE  
**250**

Planimetria di u.i.u. in Comune di MONDRAGONE via CAMPANILE civ. ....

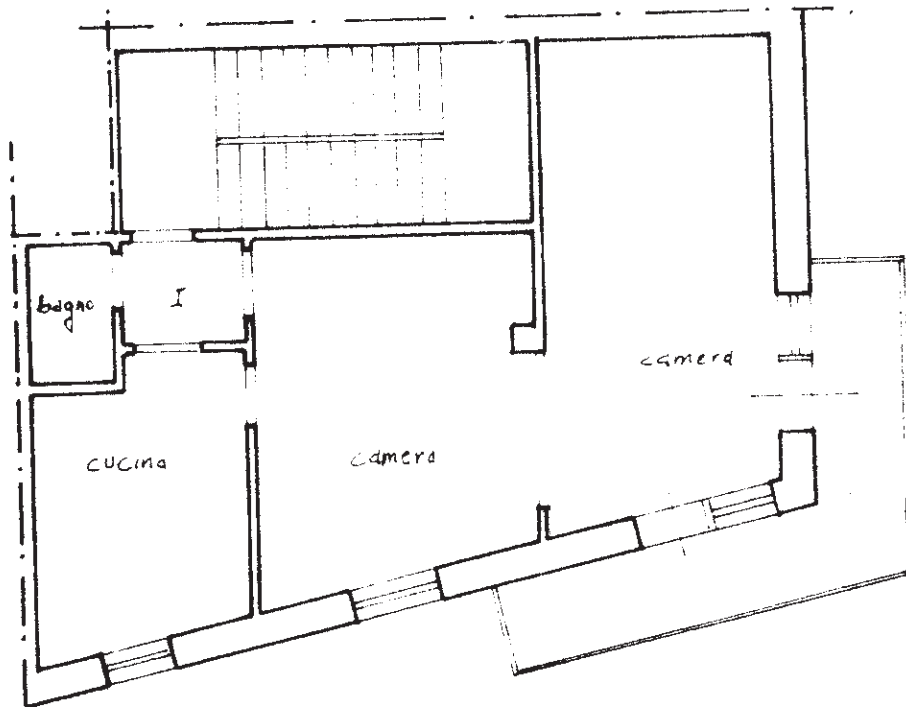

**PIANO PRIMO**  
H: 3.30

B. 04.  
M. RAGLIA

VIA CAMPANILE

ORIENTAMENTO

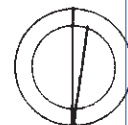

SCALA DI 1:100

invari 01  
Catasto Edilizio Urbanistico - Situazione al 23/05/2023 - Comune di MONDRAGONE (F352) - < Foglio 57 - Particella 399 - Subalterno 5 >  
VIA CAMPANILE Piano I

Dichiarazione di N.C.   
Ultima planimetria di autorizzazione

Compilata dal C. CAM. MEZZO  
ANTONIO  
(Titolo cognome e nome)

RISERVATO ALL'UFFICIO

Data presentazione: 21/06/1993 - Data: 23/05/2023 - n. T418022 - Richiedente: FRRPQL69P05I234F

Totale schede: 57 - Formato di acquisizione: A4 (210x297) - Formato stampa richiesto: A4 (210x297) n. 956

In n. 399 sub 5

data ..... Firma [Signature]

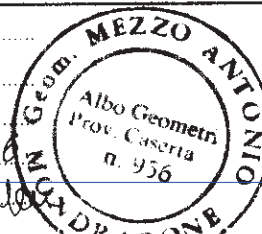

[Handwritten notes and stamps]

MODULARIO  
F. rig. rend. 487



MINISTERO DELLE FINANZE  
DIREZIONE GENERALE DEL CATASTO E DEI SS.TT.EE.  
**CATASTO EDILIZIO URBANO** (RDL 13-4-1939, n. 652)  
MONDRAGONE

MOD. **BN** (CEU)

LIRE  
**250**

Planimetria di u.i.u. in Comune di..... via **CAMPANILE**..... civ.....

*Pidno Secondo*

*H: 3.30*

*BEHI  
MIRAGLIA*

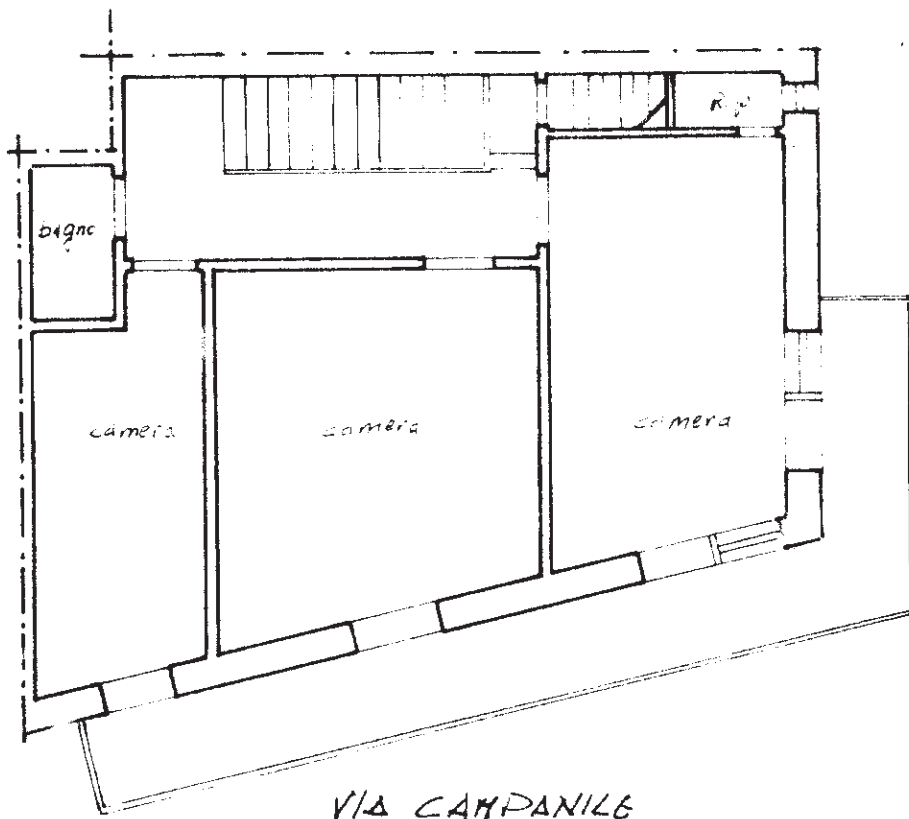

*VIA CAMPANILE*

ORIENTAMENTO

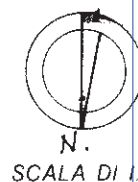

SCALA DI 1:400

Roma - Istituto Poligrafico e Zecca dello Stato - P.V.

Catasto dei Fabbricati - Situazione al 23/05/2023 - Comune di MONDRAGONE (F352) - < Foglio 57 - Particella 399 - Subalterno 6 >  
VIA CAMPANILE Piano 2

Dichiarazione di N.C.

Denuncia di variazione

Compilata dal *geom. MEZZO ANTONIO*  
(Titolo, cognome e nome)

RISERVATO ALL'UFFICIO

Data presentazione: 21/06/1993 - Data: 23/05/2023 - n. T418023 - Richiedente: FRRPQL69P05I234F

Totale schede: *57* Formato di acquisizione: A4 (210x297) - Formato stampa: fidej. A4 (210x297)

n. *399* sub *6*

della provincia di *CL*

data ..... Firma *Antonello*

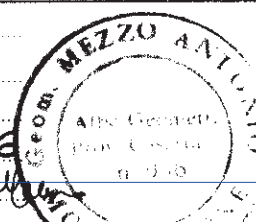

*57304*