

90360

MODULARIO  
F. rig. rend 487



MINISTERO DELLE FINANZE

DIPARTIMENTO DEL TERRITORIO

**CATASTO EDILIZIO URBANO** (RDL 13-4-1939, n. 652)

MOD. BN (CI)

LIRE  
500

58

Planimetria di u.i.u. in Comune di **PIOMBINO DESE** via **RONCHI SX** civ. ....

**CORRISPONDENZA**

NCT				NCEU			
Fg	An	Mapp	Sub	Sez	Fg	Mapp	Sub
31	-	299	-	D 2	299	-	

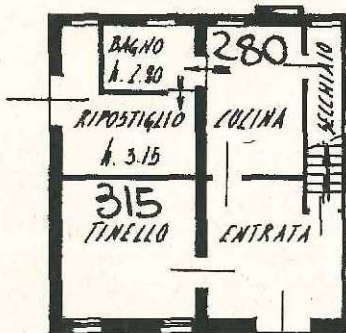

PIANO TERRA h. 2.60

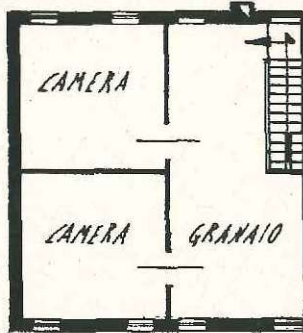

PIANO PRIMO h. 2.60

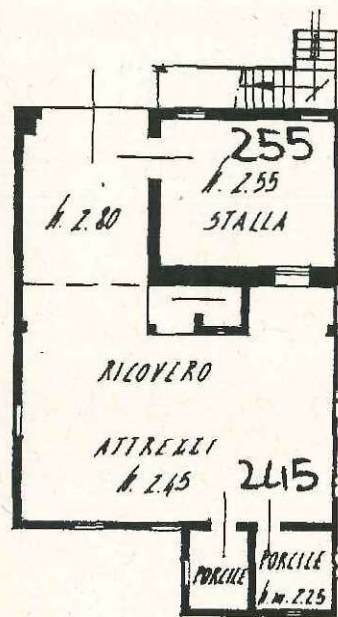

PIANO TERRA



PIANO PRIMO

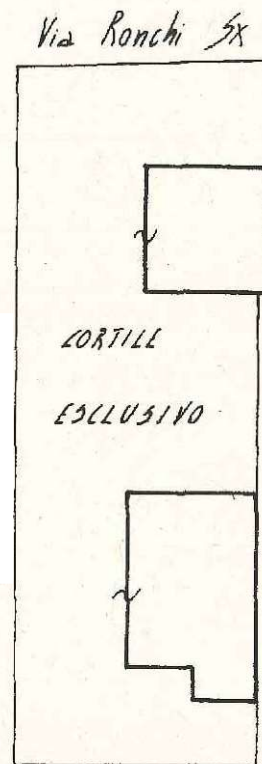

SVILUPPO scala 1:500

ESTRATTO MAPPA scala 1:200

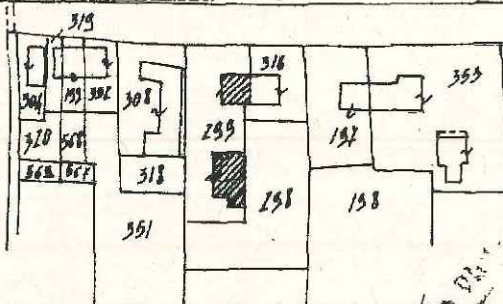

SCALA DI 1:200

Catasto dei fabbricati - Situazione al 08/09/2016 - Comune di PIOMBINO DESE (0688) - Foglio: 51 Particella: 299 - Sub: VIA KUNGLINSKA piano: 1-1;

Ultima Planimetria in atti  
Dichiarazione di N.C.   
Denuncia di variazione

Compilata dal **Geometra**  
**SAVIO RENZO GIORGIO**

RISERVATO ALL'UFFICIO

Data presentazione: 12/12/1994 - Data: 08/09/2016 - n. PD0141195 - Richiedente CTU CASTIELLO SILVIA  
Tot. schede catastali: 2/2 - Formato di acq.: A4 (208x297) - Fatt. di scala: PADOVA n. 788

10478-12 DIC 91

27