

Agenzia delle Entrate
CATASTO FABBRICATI
Ufficio Provinciale di
Salerno

Dichiarazione protocollo n. SA0013831 del 21/01/2016

Planimetria di u.i.u. in Comune di Salerno

Via Porta San Nicola

civ. 2

Identificativi Catastali:

Sezione:

Foglio: 64

Particella: 171

Subalterno: 20

Compilata da:

Guardascione Vincenzo

Iscritto all'albo:

Ingegneri

Prov. Napoli

N. 11002

Scheda n. 1

Scala 1:200

PIANO PRIMO

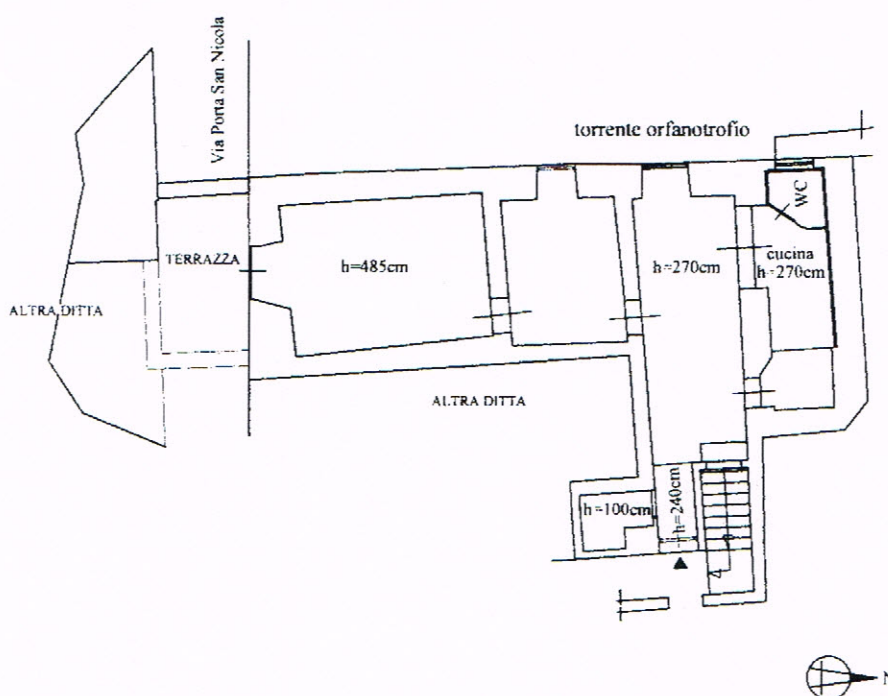

Catasto dei Fabbricati - Situazione al 01/10/2019 - Comune di SALERNO(H703) - Foglio: 64 Particella: 171 - Subalterno 20 >
VIA PORTA SAN NICOLA n. 2 piano: 1;