

BENE 2 - BENE 3

Elaborato planimetrico dello Stato di fatto alla data del sopralluogo del 10.09.2018, NCEU di RIETI (RI) Fg 87, P.IIa 129, Sub 17 e 20

PIANO TERRA

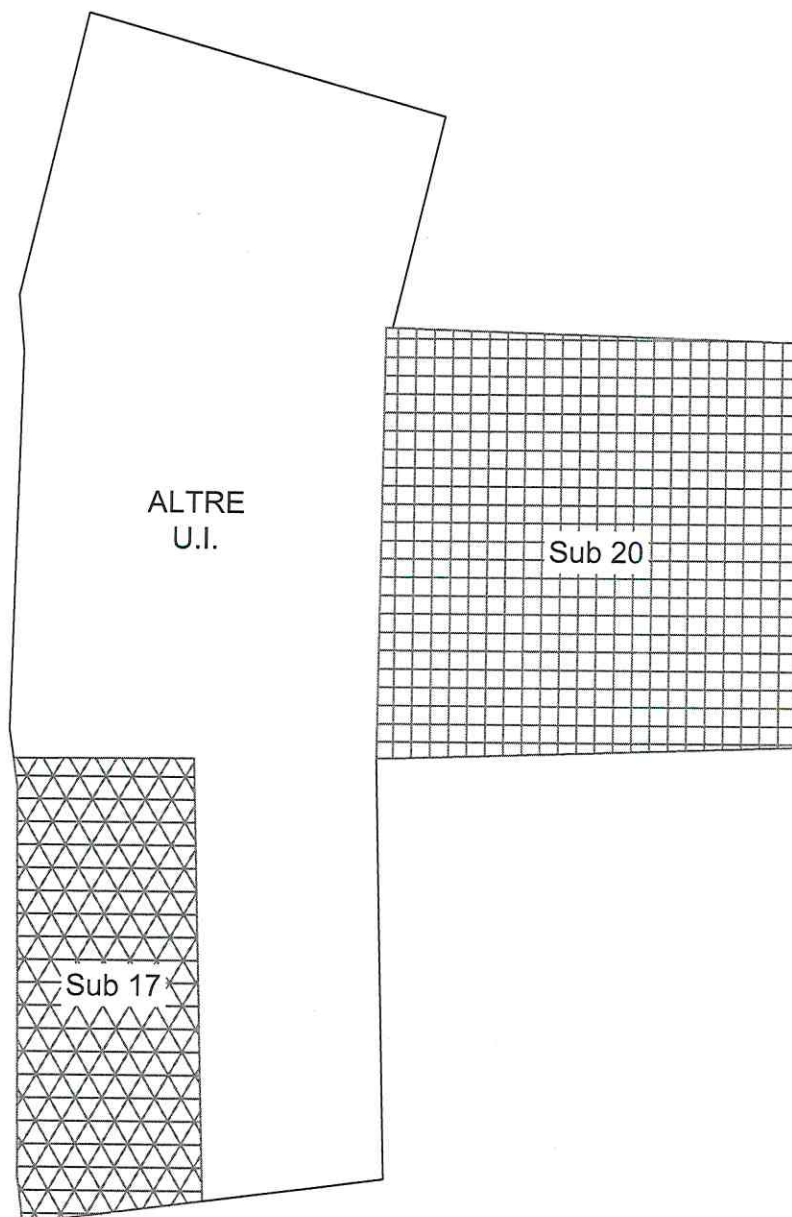

-  Sub 17 (BENE 2)
-  Sub 20 (BENE 3)



N

scala 1:100

BENE 2 - BENE 3

Planimetria di rilievo dello Stato di fatto alla data del sopralluogo del 10.09.2018, NCEU di RIETI (RI) Fg 87, P.IIa 129, Sub 17 e 20

PIANO TERRA

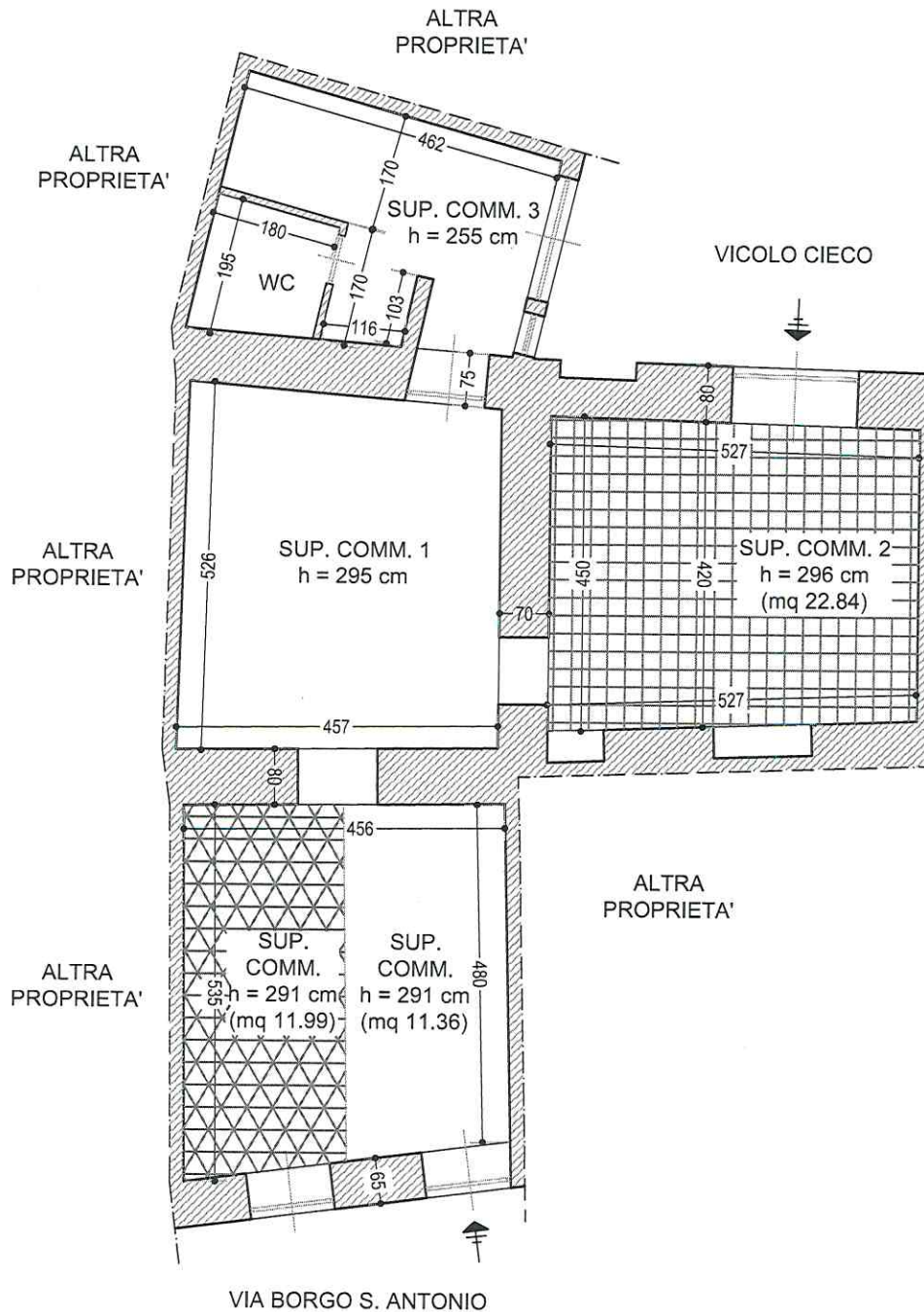

Sub 17 (BENE 2)

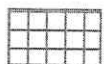

Sub 20 (BENE 3)



N

scala 1:100

BENE 2 - BENE 3

Planimetria di rilievo dello Stato di fatto alla data del sopralluogo del 10.09.2018, NCEU di RIETI (RI) Fg 87, P.IIa 129, Sub 17 e 20
Individuazione delle difformità Catastali ed Edilizie

PIANO TERRA

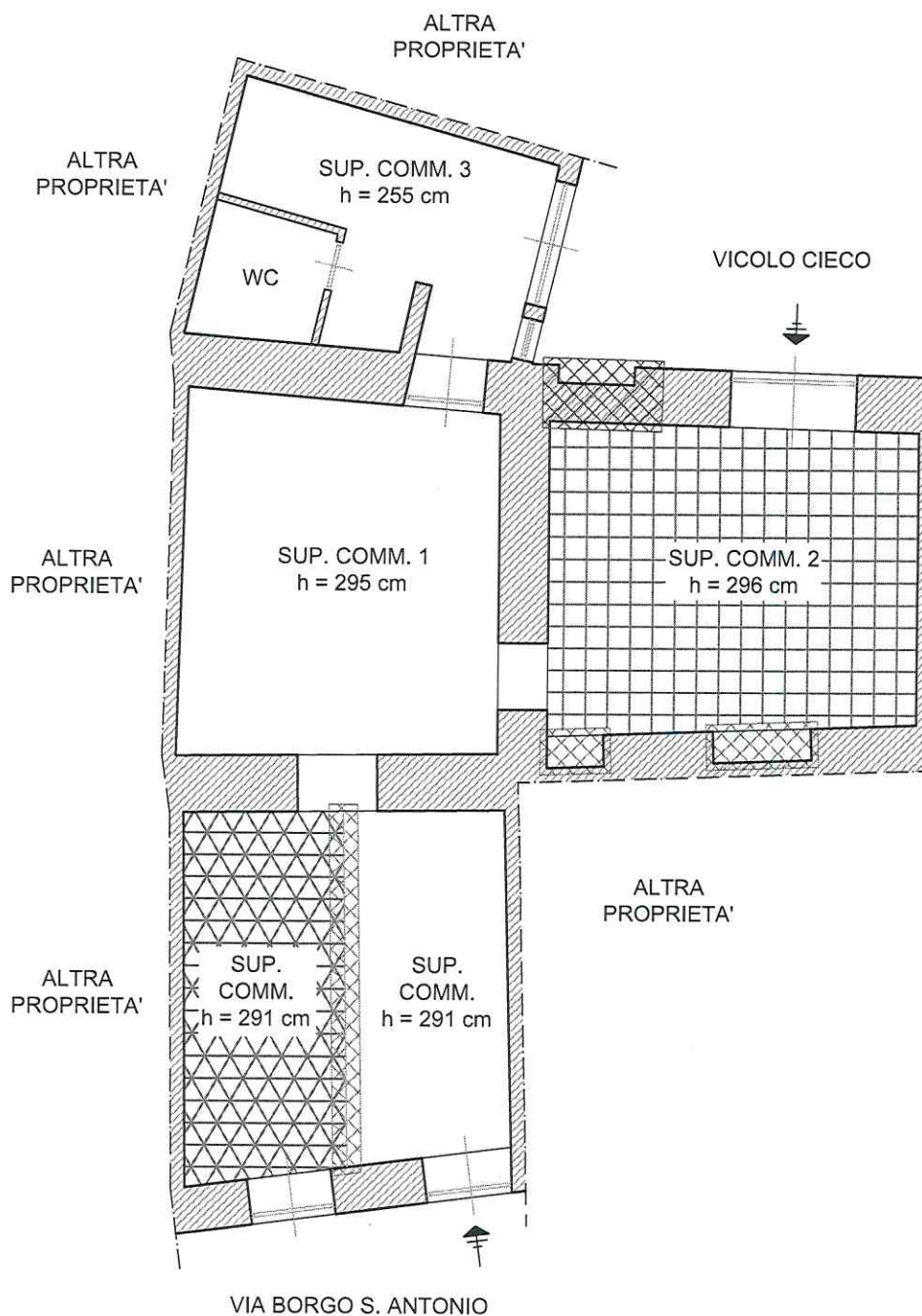

-  Sub 17 (BENE 2)
-  Sub 20 (BENE 3)
-  Difformità Catastali
-  Difformità Catastali ed Edilizie



N

scala 1:100

BENE 2 - BENE 3

Calcolo della superficie reale lorda dell'attività commerciale censita al NCEU di RIETI (RI) Fg 87, P.IIa 129, Sub 17 e 20

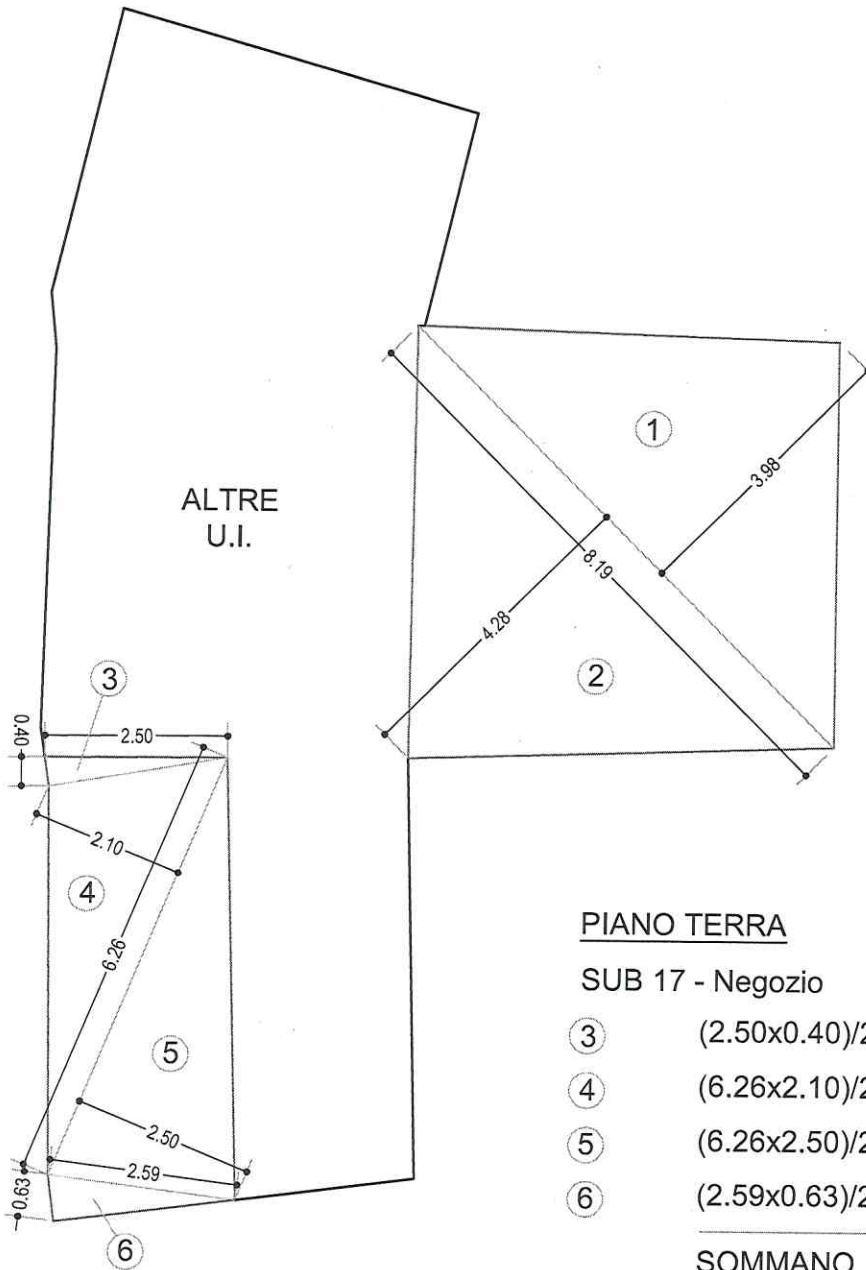

PIANO TERRA

SUB 17 - Negozio

③	$(2.50 \times 0.40) / 2$	= M ² 0.50
④	$(6.26 \times 2.10) / 2$	= M ² 6.57
⑤	$(6.26 \times 2.50) / 2$	= M ² 7.825
⑥	$(2.59 \times 0.63) / 2$	= M ² 0.815
SOMMANO		= M ² 15.71

PIANO TERRA

SUB 20 - Negozio

①	$(8.19 \times 3.98) / 2$	= M ² 16.29
②	$(8.19 \times 4.28) / 2$	= M ² 17.53
SOMMANO		= M ² 33.82