

Stefano PILECI

ctu Tribunale di Varese iscrizione n° 1130

Via Passo Sentinella, 30/6 I-21027 ISPRA (VA) Tel. (+39) 338/8884294 - e-mail: stefano.pileci@geopec.it - steispra@gmail.com

Rapporto di stima Esecuzione Immobiliare – RGE 154/2022

Inquadramento satellitare



Stefano PILECI

ctu Tribunale di Varese iscrizione n° 1130

Via Passo Sentinella, 30/6 I-21027 ISPRA (VA) Tel. (+39) 338/8884294 - e-mail: stefano.pileci@geopec.it - steispra@gmail.com

Rapporto di stima Esecuzione Immobiliare – RGE 154/2022

Vista Fabbricato - Ingresso condominio



Corridoio ingresso/soggiorno



Stefano PILECI

ctu Tribunale di Varese iscrizione n° 1130

Via Passo Sentinella, 30/6 I-21027 ISPRA (VA) Tel. (+39) 338/8884294 - e-mail: stefano.pileci@geopec.it - steispra@gmail.com

Rapporto di stima Esecuzione Immobiliare – RGE 154/2022



Cucina-bagno1



Stefano PILECI

ctu Tribunale di Varese iscrizione n° 1130

Via Passo Sentinella, 30/6 I-21027 ISPRA (VA) Tel. (+39) 338/8884294 - e-mail: stefano.pileci@geopec.it - steispra@gmail.com

Rapporto di stima Esecuzione Immobiliare – RGE 154/2022

Camere



Terrazzi 1-2



Stefano PILECI

ctu Tribunale di Varese iscrizione n° 1130

Via Passo Sentinella, 30/6 I-21027 ISPRA (VA) Tel. (+39) 338/8884294 - e-mail: stefano.pileci@geopec.it - steispra@gmail.com

Rapporto di stima Esecuzione Immobiliare – RGE 154/2022

**Dettagli finiture Grado di manutenzione –
Dettaglio serramenti e intradosso terrazzo**



**Locale cantina – adibito a piccola taverna
con accesso a soppalco**



Stefano PILECI

ctu Tribunale di Varese iscrizione n° 1130

Via Passo Sentinella, 30/6 I-21027 ISPRA (VA) Tel. (+39) 338/8884294 - e-mail: stefano.pileci@geopec.it - steispra@gmail.com

Rapporto di stima Esecuzione Immobiliare – RGE 154/2022

Autorimessa doppia



Elaborati grafici storici, indicati dall'ufficio tecnico comunale senza valore ufficiale

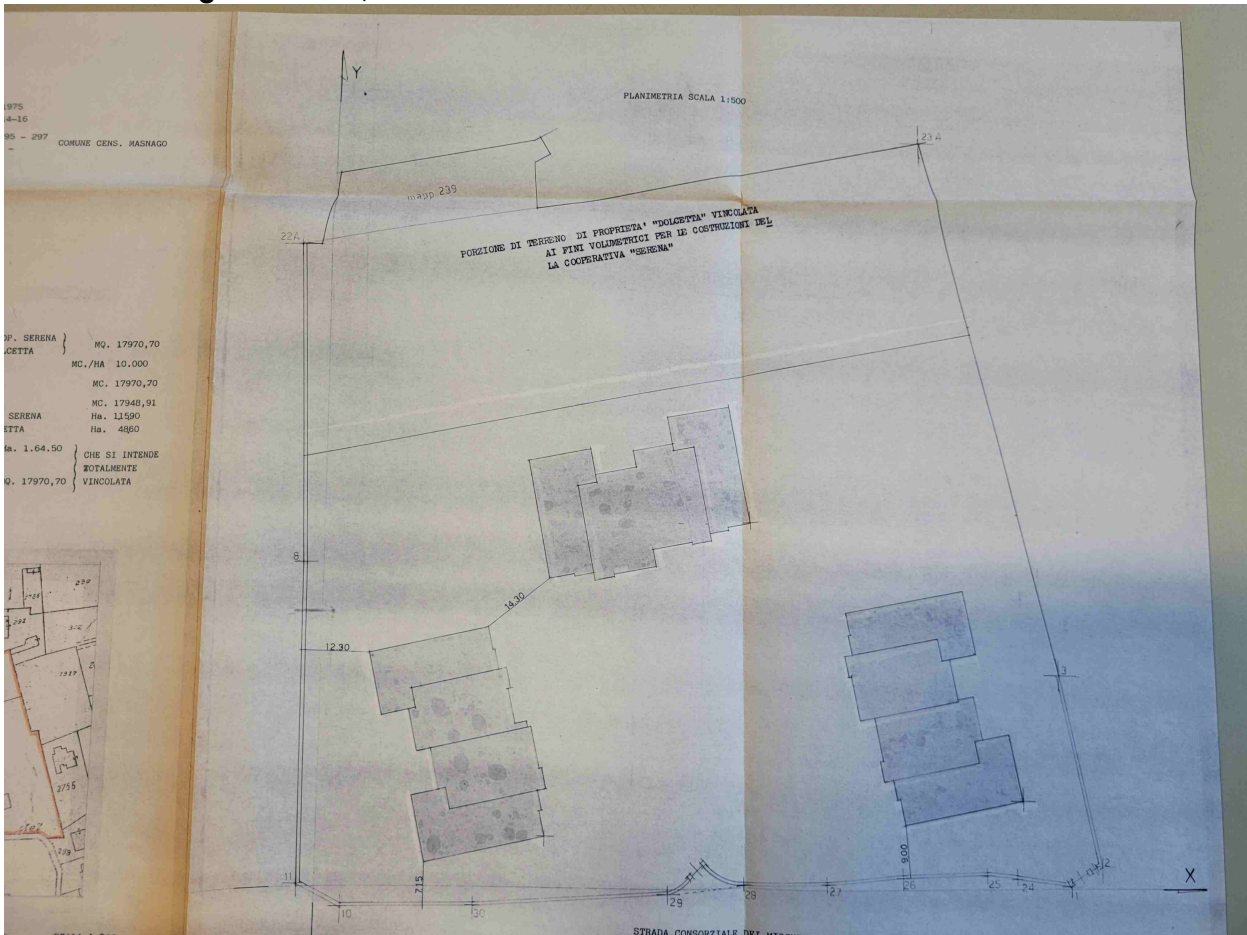

Stefano PILECI

ctu Tribunale di Varese iscrizione n° 1130

Via Passo Sentinella, 30/6 I-21027 ISPRA (VA) Tel. (+39) 338/8884294 - e-mail: stefano.pileci@geopec.it - steispra@gmail.com

Rapporto di stima Esecuzione Immobiliare – RGE 154/2022

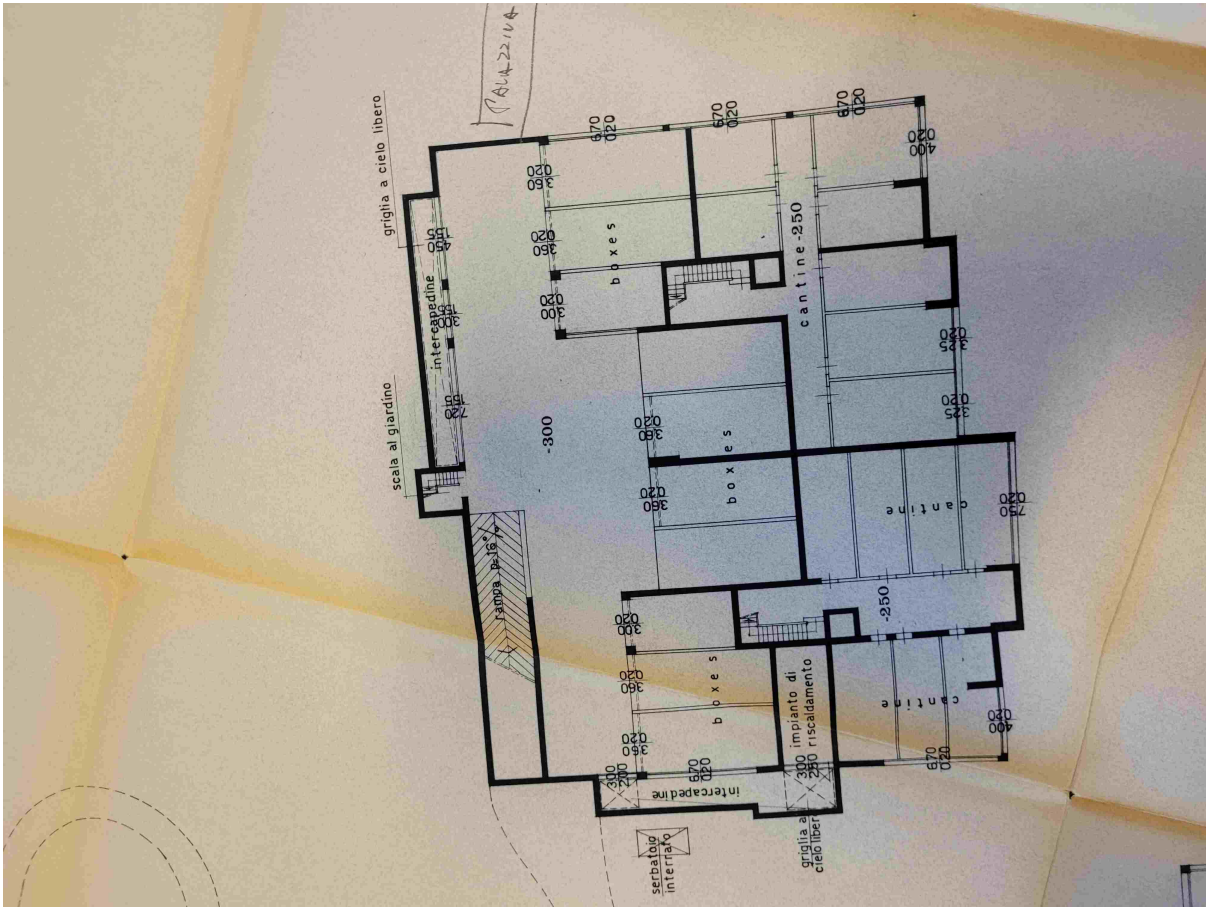

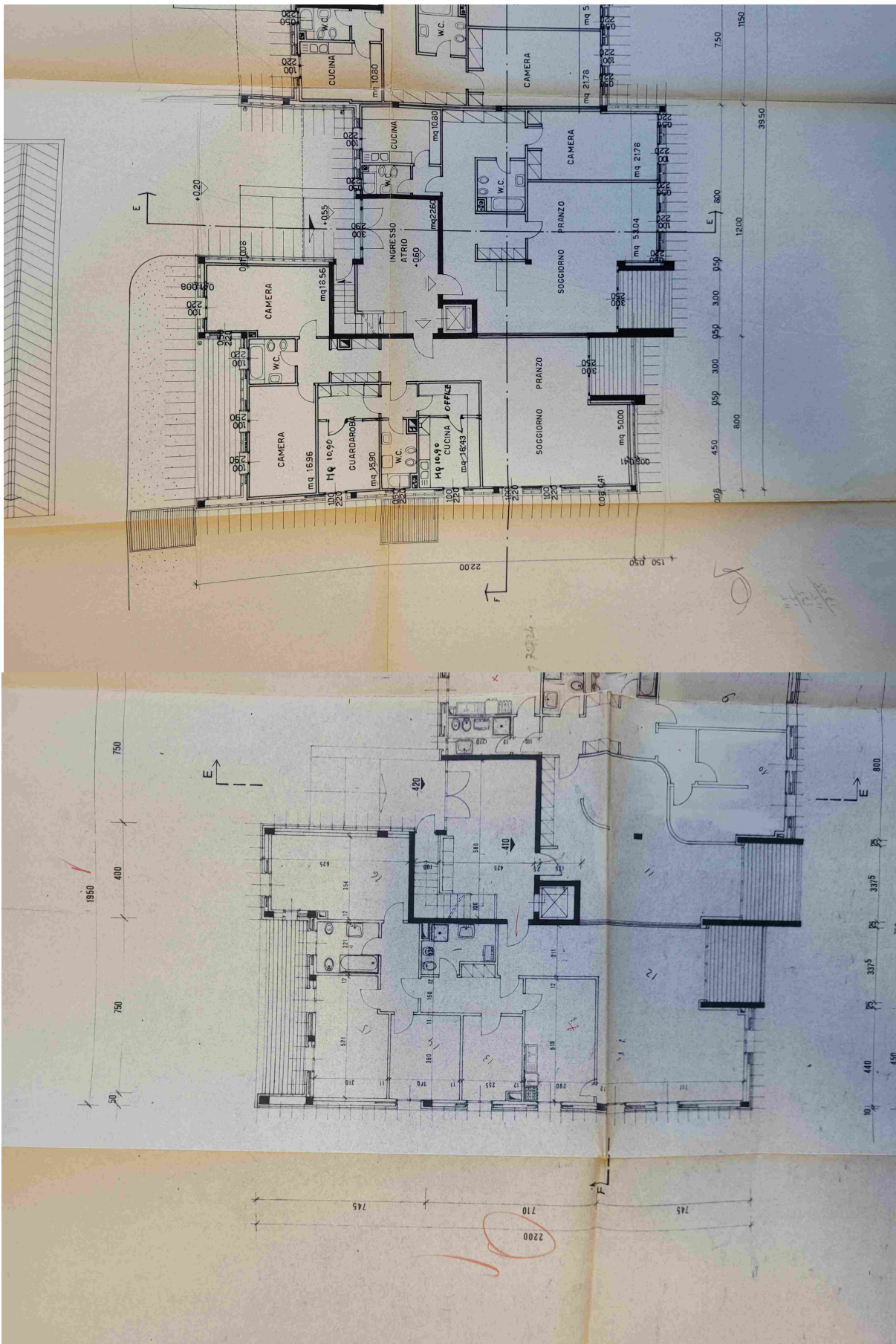

Stefano PILECI

ctu Tribunale di Varese iscrizione n° 1130

Via Passo Sentinella, 30/6 I-21027 ISPRRA (VA) Tel. (+39) 338/8884294 - e-mail: stefano.pileci@geopec.it - steispra@gmail.com

Rapporto di stima Esecuzione Immobiliare – RGE 154/2022

