

Dup

TRIBUNALE DI PALMI
Ufficio Fallimentare
Proc. N. 8/2014

TRIBUNALE DI PALMI
DEPOSITATO IN CANCELLERIA
oggi *15-7-14*
IL CANCELLIERE

[Handwritten signature]

FALLIMENTO MOLE' MICHELE SOCIETA' DI FATTO
CURATORE - Avv. Domenica Pirilli

RELAZIONE DI STIMA
SUI BENI IMMOBILI

IL GIUDICE DELEGATO
Dott. Piero Viola

Il Consulente Tecnico d'Ufficio
Ing. Fortunato Quattrocchi



[Handwritten signature]

*IP GD
dispone trasmettere copia
al curatore anche per il parere
sulle richieste di liquidazione.
Palmi, 21/7/2014*

*IL GIUDICE
(Dott. Piero Viola)
[Handwritten signature]*

Tribunale di Palmi
Sezione Fallimentare
Sentenza n. 8/2014

Procedura Fallimentare contro
Molè Michele via Potenza n. 7- Gioia Tauro

Relazione di stima beni immobili

La presente relazione si compone dei seguenti cinque capitoli:

Capitolo I : Premessa , Incarico e Svolgimento delle Operazioni Peritali-

Capitolo II : Descrizione e Acquisizione conformità della documentazione ,
Utilizzazione prevista dallo strumento urbanistico comunale ,
conformità della costruzione alle autorizzazioni , occupazione da
persone sull'immobile e esistenza di vincoli.-
(quesito nn. 1- 2-3-4-5-6-7).

Capitolo III : Determinazione del valore –
(quesito n. 8).

Capitolo IV : Conclusione

Capitolo I: Premessa , Incarico e Svolgimento delle Operazioni Peritali-

Con Ordinanza del Giudice in data 10.04.2014 l'Ill.mo sig. Giudice
della causa di fallimento:

– *vista l'istanza del curatore con la quale è stata chiesta la nomina di un
esperto per la stima dei seguenti beni immobili acquisiti dalla procedura
fallimentare:*

- *Quota 2/9 dell'unità immobiliare sita nel Comune di Gioia Tauro ed
identificata nel catasto fabbricati al foglio 27, particella 595 sub.
2, sub. 3 e sub. 4;*
- *Quota 2/15 del terreno sito nel Comune di Gioia Tauro ed identificato
nel catasto terreni al foglio 5, particella 315, 316 e 318.*

– *Considerato che è necessario effettuare la stima dei predetti immobili per,
poi, procedere alla liquidazione della quota di pertinenza del fallito;*

– *Visto l'art. 25 L.F. ;*

Veniva nominato perito estimatore della procedura il sottoscritto ing.
Fortunato Quattrocchi con studio in Reggio Calabria p/za Milano n. 1 ed

iscritto all'albo degli Ingegneri della Provincia di Reggio Calabria col n. 1156, con l'incarico sul seguente quesito :

- 1) *descriva il CTU, previo esame della documentazione in atti e dello stato dei luoghi, l'immobile acquisito al fallimento (comune, località, via, numero civico, piano , numero interno, confini e dati catastali attuali, eventuali pertinenze e accessori, eventuali millesimi di parti comuni.*
- 2) *acquisisca la documentazione relativa i beni o, ove non possibile provveda a ricostruire la documentazione del ventenni antecedente effettuando le dovute visure presso il servizio di pubblicità immobiliare;*
- 3) *accerti la conformità tra i dati riportati nelle trascrizioni effettuate dal curatore e quelle risultanti dalla documentazione, riportando l'elenco delle iscrizioni ipotecarie e trascrizioni di pignoramenti gravanti sull'immobile ed, in parte, della trascrizione delle domande giudiziali;*
- 4) *indichi l'utilizzo prevista dallo strumento urbanistico comunale;*
- 5) *indichi la conformità o meno della costruzione alle autorizzazioni o concessioni amministrative ed, in caso di costruzioni realizzate o modificate in violazioni della normativa urbanistica edilizia vigente, descriva la tipologia degli abusi riscontrati, dica se l'illecito sia stato sanato o sia sanabile, ai sensi del D.P.R. n. 380 del 2001 (T.U. dell'edilizia) ed indichi il presumibile costo della sanatoria;*
- 6) *stabilisca se l'immobile è libero o occupato, con contratto avente data certa anteriore alla pubblicazione della sentenza di fallimento, indicando l'eventuale data di registrazione del contratto, la data di scadenza per l'eventuale disdetta, l'eventuale data di rilascio o comunicando l'esistenza di un giudizio in corso per il rilascio;*
- 7) *indichi l'esistenza sui beni acquisiti al fallimento di eventuali vincoli artistici, storici o alberghieri, di vincoli di inalienabilità o indivisibilità, nonché l'eventuale esistenza di diritti demaniali (diritti di superficie o servitù pubbliche) o di usi civici e l'assegnazione dell'abitazione al coniuge;*
- 8) *determini il valore con indicazione del criterio di stima usato.*

L'Ill.mo Sig. Giudice concedeva termine di 90 gg. dalla comunicazione per il deposito dell'elaborato peritale.

Il sottoscritto ha acquisito la nomina il 20.04.2014 per cui il termine per il deposito è il 20.07.2014.

In ottemperanza al mandato conferitomi dal Sig. Giudice, il sottoscritto, il giorno 03.06.2014 alle ore 9,00, come da avviso via lettera RR. , si portava presso il fabbricato di proprietà dei convocati sito nel Comune di Gioia Tauro via Macallè -via Potenza n.7 per iniziare le operazioni peritali.

Alle ore 9,00 alla presenza dei convenuti, si sono costituiti i Sig.:

Molè Michele , *parte interessata*
Molè Domenico , *parte comproprietaria*
Molè Girolamo , *parte comproprietaria*

Il sottoscritto con gli elaborati catastali acquisiti presso l'agenzia del territorio e alla presenza degli intervenuti procedeva alla ricognizione dei beni acquisiti al fallimento procedendo con rilievi fotografici e planimetrici sia del fabbricato sito in via Potenza n.7 che del terreno identificato al catasto terreni fg. 5 particelle nn. 315-316-318 sito in via IV stradone .
Al termine delle operazioni si è redatto il verbale n. 1.

A. Fabbricato sito in via Potenza n.7 - (allegato foto)

Il fabbricato è censito al N.C.E.U. zona censuaria di Gioia Tauro al fg. 27 particella n. 595 sub 1-2-3-4 .
L'immobile è a tre elevazioni f.t. e prospetta per due lati sulla via Potenza ai nn. civici 7-17-19 e per le restanti parti con altre ditte .
La copertura del fabbrica e a tetto a n. 2 falde con manto di copertura in lastre di colore rosso.

Le pareti dei prospetti sono tinteggiate di colore giallo paglierino.
Il fabbricato è rifinito esternamente in ogni sua parte .
Sono presenti infissi in legno completi di persiane in alluminio ai piani superiori e di avvolgibili al piano terra.
Al piano terra sono evidenti n. 3 ingressi attrezzati di portoncini di cui due al n. 19 e al n. 17 in legno massello e l'ultimo al n. 15 in ferro .

- Piano terra (1° f.t.) part. 595 sub. 2- rendita 278,89 .

Al piano terra insistono n. 2 alloggi ai quali si accede direttamente dalla via Potenza con n. 2 ingressi comprendente i nn. civici 17-19.
Gli alloggi sono completi di ogni rifinitura e occupati precisamente dalla sig. Albanese Maria Rosa il n. Cv. 19 e il n. cv. 17 dal nipote di Molè Girolamo .
Attraverso il portone principale n. civ. 7 si accede agli alloggi posti ai piani superiori.

- Piano Primo (2° f.t.) part. 595 sub. 3- rendita 335,70:

Al piano primo insiste n. 1 alloggio al quale si accede dal portone d'ingresso prospiciente la via Potenza n. civ. 15 . L'alloggio è completo di ogni rifinitura ed è occupato dal Sig. Molè Michele.

- Piano Secondo (3° f.t.) part. 595 sub. 2- rendita 309,87:

Al piano primo insiste n. 1 alloggio al quale si accede dal portone d'ingresso prospiciente la via Potenza n. civ. 15. A causa di impedimenti

relativi alla accessibilità dell'alloggio (l'occupante il Sig. Molè Domenico risultava agli arresti domiciliare).

I convenuti hanno riferito che l'alloggio è completo di ogni rifinitura ed è occupato dal Sig. Molè Domenico.

A. Immobile censito al catasto terreni al fg. 5 part. nn. 315-316-318
(allegato foto)

Il terreno è di natura agricola, censito al C.T. del comune di Gioia Tauro , comprende le particelle nn. 315-316-318 al quale si accede percorrendo la strada provinciale traversa via IV stradone. La superficie catastale delle particelle con le relative rendite (Dom.-Agrario) è la seguente:

- Particella n. 315- agrumeto sup. 13000,00 mq- rendita 627,75/174,56;
- Particella n. 316- seminativo sup. 206,00 mq- rendita 0,85/0,27;
- Particella n. 316- agrumeto sup. 5932,00 mq- rendita 286,45/79,65;
- Particella n. 318- agrumeto sup. 267,00 mq- rendita 12,89/3,59;

Le particelle censite facevano parte di una unica particella la n. 130 che ha generato la formazione delle particelle nn. 315-316-317-318 senza provvedere materialmente alla delimitazione mediante una recinzione.

Risulta invece recintata la particella originaria, per un lato lungo la via IV stradone con un muro di cinta in mattoni di calcestruzzo interrotto da un grande cancello in acciaio scorrevole lungo 12 mt circa e per gli altri lati da una recinzione con pali di cemento e rete. La particella n. 318 è una striscia di terreno ideata come stradella di penetrazione alle restanti particelle.

Sulla particella n. 315 insiste la piantagione di Kiwi, mentre sulla particella n. 316 insistono piantine di kiwi da sviluppo .

Capitolo II: *Descrizione e Acquisizione, Conformità della documentazione e dei dati ipotecari, Utilizzazione prevista dallo strumento urbanistico comunale , Conformità della costruzione alle autorizzazioni , Occupazione da persone sull'immobile e esistenza di vincoli.-*
(quesito nn. 1-2-3-4-5-6-7).

- Descrizione , acquisizione e conformità della documentazione e dei dati ipotecari

Dopo la chiusura del verbale di sopralluogo, il sottoscritto si è recato presso il palazzo municipale del Comune di Gioia Tauro per chiedere all'ufficio tecnico mediante istanza scritta di poter accedere agli atti progettuali del fabbricato ed avere copia del progetto a nome di Molè Gioacchino.

L'ufficio nella persona del responsabile Arch. F.sco Mangione ha risposto con nota scritta - prot. n. 12966 del 12.06.14 che a nome di Molè Gioacchino è stata rilasciata Licenza edilizia n. 6659 del 23.12.1976 e che negli archivi del comune la ricerca degli elaborati grafici di progetto non ha avuto riscontro.

Sono state inoltre richieste all'agenzia del territorio, all'archivio di stato e all'ufficio Tecnico Regionale (Genio Civile) documentazione ufficiale da cui si potesse evincere la regolarità del fabbricato.

Inoltre dalla documentazione in possesso e dalle risultanze delle visure ipotecarie e catastali nonché dalla costituzione dei convocati al sopralluogo è emerso che n. 2 eredi nella persona di Molè Teresa e Molè Maria Giuseppina hanno rinunciato alla loro quota di eredità assieme ai loro figli.

Con verbale di Molè Maria Giuseppina redatto presso il tribunale di Palmi del 02.02.2012 davanti al direttore Amministrativo è stato dichiarato la volontà alla rinuncia della propria quota ereditaria pervenuta dalla morte del padre Molè Gioacchino. Successivamente la stessa Molè Maria Giuseppina ha presentato dichiarazione di successione in data 24.10. 2013 - num. 1078 vol. 9990.

Con verbale di Molè Teresa redatto presso il tribunale di Palmi del 12.10.2012 davanti al direttore Amministrativo assieme ai propri figli è stato dichiarato la volontà alla rinuncia della propria quota ereditaria pervenuta dalla morte del padre Molè Gioacchino.

Dalle rinunce di cui sopra le quote ereditarie dei beni immobili di Molè Gioacchino tra cui la quota di Molè Michele sono quelle appresso indicate:

- *Quota 2/9 dell'unità immobiliare sita nel Comune di Gioia Tauro ed identificata nel catasto fabbricati al foglio 27, particella 595 sub. 2, sub. 3 e sub. 4;*
- *Quota 2/9 del terreno sito nel Comune di Gioia Tauro ed identificato nel catasto terreni al foglio 5, particelle 315, 316 e 318.*

Dalla ispezione ipotecaria risulta che i beni acquisiti al fallimento sono nella piena disponibilità del Sig. Molè Michele

- Utilizzazione prevista dallo strumento urbanistico comunale ,
conformità della costruzione alle autorizzazioni

Dalla documentazione acquisita è risultato che il fabbricato ha le seguenti autorizzazioni:

1. Licenza Edilizia n. 6659/76 ;
2. Nulla Osta del Genio Civile n. 25992/76.
3. Denuncia al N.C.E.U nell'anno 2002.
4. Comunicazione ai sensi della L.1086/1971 della nomina a direttore dei lavori dell'ing. Antonino Sciarrone.

All'archivio di Stato (Ente preposto al deposito dei documenti Statali oggi Regionali) nel fascicolo prefettizio relativo alla pratica di Molè Gioacchino risulta solo la comunicazione prefettizia.

Il fabbricato è privo di licenza d'uso.

Sul fabbricato nel corso degli anni sono state realizzati dei lavori che hanno modificato i prospetti con aumento di cubatura rispetto al progetto assentito .

Nulla si può dire sulle autorizzazioni acquisite perché non esiste al Comune il fascicolo della pratica edilizia.

Le modifiche sono evidenti attraverso le piante catastali e lo stato di fatto. La modifica ha interessato :

- al piano terra sono stati realizzati n. 2 alloggi in difformità al progetto assentito in prevedeva na unità immobiliare;
- la copertura è a tetto a due falde anziché a copertura piana;
- sui balconi sono stati realizzati delle chiusure in muratura e finestre vetrate;

L'abuso realizzato può essere sanabile ai sensi *D.P.R. n. 380 del 2001*, mediante progetto *DIA* per la divisione dell'alloggio al piano terra e *PdC* in sanatoria ai sensi dell'art. 36 DPR 380/2001, per la modifica dei prospetti.

Il costo per ottenere le autorizzazioni della sanatoria (frazionamento alloggio al piano terra e ampliamenti alloggi ai piani superiori) completa della procedura di accatastamento è di € 7000,00 (settemila/00), escluso il costo di costruzione ed i relativi oneri di urbanizzazione che dovranno essere calcolati dall'ufficio tecnico comunale .

Tutte le autorizzazioni e le procedure di accatastamento in mancanza di divisione ereditaria saranno richieste e rilasciate congiuntamente a tutti gli eredi.

- Occupazione da persone sull'immobile e esistenza di vincoli e/o di esistenza di inalienabilità o indivisibilità.

Come è risultato dal sopralluogo gli alloggi visionati sono nella piena disponibilità dei proprietari ma da quanto accertato non risultano documenti di divisione.

In ogni piano insiste un solo alloggio ad eccezione del piano terra dove gli alloggi sono in n. 2 .

Gli alloggi occupati sono nella piena disponibilità individuale dei Sig.:

- a. Piano Terra -alloggio n. civ. 19 Albanese Maria Rosa
- b. Piano Terra -alloggio n. civ. 17 Molè Girolamo ;
- c. Piano Primo -alloggio n. civ. 7 Molè Michele;
- d. Piano Secondo -alloggio n. civ. 7 Molè Domenico

L'area su cui insiste l'immobile è inserita in un piano di revisione non ancora definito.

Capitolo III : - determinazione del valore – (quesito n. 8).

Al fine di determinare il valore degli alloggi e del terreno agricolo, oggetto di stima, si è ritenuto di applicare il metodo del “Valore di mercato”, più correntemente utilizzato.

Lo scrivente si è avvalso dei dati desunti da vari prontuari e manuali immobiliari editi dal “ IL SOLE 24 ORE”, nonché da dati desunti su internet, da colloqui con operatori del settore immobiliare, e dai contenuti dell’osservatorio del mercato immobiliare (O.M.I.), dell’Agenzia del Territorio di Reggio Calabria, riferiti a zone omogenee ed al valore di mercato del primo semestre 2013.

Per quanto riguarda il terreno agricolo la valutazione è stata estrapolata sulla scorta dei valori agricoli medi pubblicato dalle commissioni provinciali sugli espropri (regione agraria n. 11) .

Nella stima si è tenuto conto degli oneri relativi all’abuso edilizio commesso sul fabbricato.

Nelle tabelle che seguono sono elencati i risultati della stima della massa ereditaria di Molè Gioacchino nonché il valore della quota di eredità di Molè Michele.

Nell’ ultima tabella il sottoscritto ha ipotizzato una possibile divisione per lotti della massa ereditaria indivisa, determinando per i beni e i valori , delle quote ereditarie legittime .

Nella divisione per lotti occorre tenere conto del costo progettuale per istruire e ottenere le relative autorizzazioni che si sommano alle spese per le autorizzazioni in sanatoria.

VALORE TERRENI AGRICOLI

Descrizione/Eredi	Superficie	Valore	quote	Valore quota	Annotazioni
part. fg. 5 part. 315	13000				
valore agricolo medio -Prov. RC	70000	€ 91.000			
Molè Michele			2/9	€ 20.222	
Molè Domenico			2/9	€ 20.222	
Molè Girolamo			2/9	€ 20.222	
Molè Maria Giuseppina			0	€ -	rinunzia
Molè Teresa			0	€ -	rinunzia
Albanese Maria Rosa			1/3	€ 30.333	
Descrizione/Eredi	Superficie	Valore	quote	Valore quota	
part. fg. 5 part. 316 -AA	206				
part. fg. 5 part. 316 - AB	5932				
valore agricolo medio -Prov. RC	70000	€ 29			
valore agricolo medio -Prov. RC	1400	€ 41.524			
Molè Michele			2/9	€ 9.234	
Molè Domenico			2/9	€ 9.234	
Molè Girolamo			2/9	€ 9.234	
Molè Maria Giuseppina			0	€ -	rinunzia
Molè Teresa			0	€ -	rinunzia
Albanese Maria Rosa			1/3	€ 13.851	
Descrizione/Eredi	superficie	Valore	quote	Valore quota	
part. fg. 5 part. 318	267				
valore agricolo medio -Prov. RC	1000	€ 27			stradella
Molè Michele			2/9	€ 6	
Molè Domenico			2/9	€ 6	
Molè Girolamo			2/9	€ 6	
Molè Maria Giuseppina			0	€ -	rinunzia
Molè Teresa			0	€ -	rinunzia
Albanese Maria Rosa			1/3	€ 9	
		€ 132.580		€ 132.580	

	Terreno	Fabbricato
Valore della massa ereditaria	€ 132.580	€ 230.100

Valore quote della massa ereditaria	Valori medi
Molè Michele	2/9 € 80.595
Molè Girolamo	2/9 € 80.595
Molè Domenico	2/9 € 80.595
Albanese Maria Risa	1/3 € 120.893
	€ 362.680

Ipotesi di divisione della massa ereditaria da acquisire al fallimento		quota ereditaria assegnata	
1	Molè Michele		
	alloggio 3 piano primo	€ 85.000	€ 85.000
	quota terreno	€ -	
2	Molè Girolamo		
*	alloggio 2 piano terra	€ 33.500	
	quota terreno 1/2 part. 316	€ 45.500	€ 79.000
3	Molè Domenico		
	alloggio 4 piano secondo	€ 81.600	
	quota terreno	€ -	€ 81.600
4	Albanese Maria		
*	alloggio 1 piano terra	€ 35.618	
	quota terreno (1/2 part. 315)+part. 316	€ 87.053	€ 122.671
			€ 368.271

N.B. gli alloggi 1 e 2 (part. 595 sub 2) sono da accertare mediante progetto di denuncia al comune

Capitolo IV : - Conclusioni

Con la presente relazione che si compone di n. 11 pag. dattiloscritte, di verbale di sopralluogo , documentazione fotografica, di elaborati grafici, il sottoscritto CTU, ritenendo di avere risposto ai quesiti posti dall'III.mo sig. Giudice Piero Viola, rimane a completa disposizione del sig. Giudice per qualsiasi eventuale ulteriore chiarimento.

La presente relazione viene depositata in n.3 copie con i seguenti allegati
Verbale di sopralluogo;

1. Documentazione fotografica ;
2. Elaborati grafici di progetto;
3. Documentazione di archivio ;
4. Denunce di successione , visure catastali e ispezioni ipotecarie.;

Allegati ;

CD-rom contenente la relazione peritale ed elaborati ;

Parcella.

Reggio Calabria li

Il C.T.U.

Ing. Fortunato Quattrocchi



A handwritten signature in black ink, appearing to read "F. Quattrocchi", written over the stamp area.

TRIBUNALE DI PALMI

Ufficio Fallimentare

Proc. N. 8/2014

FALLIMENTO MOLE' MICHELE SOCIETA' DI FATTO

CURATORE – Avv. Domenica Pirilli

**VISURE CATASTALI -DENUNCE DI SUCCESSIONE-
ISPEZIONI IPOTECARIE-NOTA TECNICO COMUNALE**

IL GIUDICE DELEGATO

Dott. Piero Viola

Il Consulente Tecnico d'Ufficio

Ing. Fortunato Quattrocchi



VERBALE DI SOPRALLUOGO

Il sottoscritto ing. Fortunato Quattrocchi il giorno 3 Giugno alle ore 9,00 in Gioia Tauro presso il fabbricato sito in via Macallè, alla presenza dei convenuti :

Egr. MOLE' Michele via Potenza n. 7 GIOIA TAURO	<u>[Signature]</u>	N° 15
Egr. MOLE' Domenico via Potenza n. 9 GIOIA TAURO	<u>[Signature]</u>	N° 15
Egr. MOLE' Girolamo via Potenza n. 7 GIOIA TAURO	<u>[Signature]</u>	N° 14
Egr. ALBANESE Maria Rosa via Potenza n. 9 GIOIA TAURO	<u>PER ALBANESE [Signature]</u>	N° 14
Egr. MOLE' Maria Giuseppina via Magna Grecia n. 5 SAN FERDINANDO	<u>[Signature]</u>	
Egr. MOLE' Teresa via Cima Rosa n. 29A SAN FERDINANDO	<u>[Signature]</u>	
Egr. Avv. Domenica Pirilli Via Pietro Nenni GIOIA TAURO	<u>[Signature]</u>	

avvisati con racc., da inizio alle operazioni peritali per la stima degli immobili sui quali è stato dato incarico dal Giudice. Di seguito verranno fatte delle misurazioni con rilievi fotografici.

Visura per soggetto

Situazione degli atti informatizzati al 27/03/2014

Data: 27/03/2014 - Ora: 12.00.14
Visura n.: T131480 Pag: 1

Segue

Dati della richiesta	MOLE' MICHELE Terreni e Fabbricati siti in tutta la provincia di REGGIO DI CALABRIA
Soggetto individuato	MOLE' MICHELE nato a TAURIANOVA il 21/12/1966 C.F.: MLOMHL66T21L063M

1. Unità Immobiliari site nel Comune di GIOIA TAURO(Codice E041) - Catasto dei Fabbricati

N.	DATI IDENTIFICATIVI				DATI DI CLASSAMENTO			ALTRE INFORMAZIONI				
	Sezione	Foglio	Particella	Sub	Zona Cons.	Micro Zona	Categoria	Classe	Consistenza	Rendita	Indirizzo Dati derivanti da	Dati ulteriori
1	Urbania	27	595	2			A/2	2	4,5 vani	Euro 278,89 L. 540,000	VIA MACALLE' piano: T; CLASSAMENTO AUTOMATICO in atti dal 24/09/1990	
2		27	595	3			A/2	1	6,5 vani	Euro 335,70	VIA MACALLE' piano: 1; VARIAZIONE NEL CLASSAMENTO del 19/07/2002 n. 6117 2/2002 in atti dal 19/07/2002 (protocollo n. 14745)	Annotazione Notifica
3		27	595	4			A/2	1	5 vani	Euro 309,87	VIA MACALLE' piano: 2; VARIAZIONE NEL CLASSAMENTO del 19/07/2002 n. 6138 1/2002 in atti dal 19/07/2002 (protocollo n. 148015) VARIAZIONE DI CLASSAMENTO	Notifica

Immobile 2: Annotazione: classamento automatico (d.m. 701/94)
 Notifica: 275672/2002
 Immobile 3: Notifica: 275674/2002
 Totale: vani 17 Rendita: Euro 924,46

Visura per soggetto

Situazione degli atti informatizzati al 27/03/2014

Intestazione degli immobili indicati al n. 1

N.	DATI ANAGRAFICI	CODICE FISCALE	DIRITTI E ONERI REALI
1	ALBANESE Maria Rosa nata a ROSARNO il 18/12/1940	LBNNR540T58H58Y*	(1) Proprietà per 1/3
2	MOLE' Domenico nato a TAURILANOVA il 15/01/1972	MLDNC72A15L063LJ*	(1) Proprietà per 2/9
3	MOLE' Girolamo nato a GIOIA TAURO il 06/04/1963	MLDGLM63D06E041H*	(1) Proprietà per 2/9
4	MOLE' Michele nato a TAURILANOVA il 21/12/1966	MLDMHL66T21D063M*	(1) Proprietà per 2/9
DATI DERIVANTI DA DENUNZIA (NEI PASSAGGI PER CAUSA DI MORTE) del 10/11/2003 n. 14227.1/2013 in atti dal 31/10/2013 (protocollo n. RC0311237) Registrazione: U/S Sede: PALMI			
Volume: 9990 n. 1078 del 24/10/2013 DICH. MOD. DI MOLE' GIOACCHINO			

2. Immobili siti nel Comune di GIOIA TAURO (Codice E041) - Catasto dei Terreni

N.	DATI IDENTIFICATIVI				DATI DI CLASSAMENTO				ALTRE INFORMAZIONI	
	Foglio	Particella	Sub	Porz	Qualità Classe	Superficie(m²)	Deduz.	Reddito	Dati derivanti da	Dati ulteriori
1	5	315	-	-	AGRUM ETO	30 00		Euro 174,56	Tabella di variazione del 07/11/2008 n. 355268.1/2008 in atti dal 07/11/2008 (protocollo n. RC0355268)	Annotazione
2	5	316	AA	AA	SEMINAT IVO	02 06		Euro 0,85	Tabella di variazione del 07/12/2012 n. 8948.1/2012 in atti dal 07/12/2012 (protocollo n. RC0359755) TRASMISSIONE DATI AGEA AI SENSI DEL DL.3 -10.2006 N.262	Annotazione
3	5	318	AB	AB	AGRUM ETO	59 32		Euro 286,45	Tabella di variazione del 07/11/2008 n. 355268.1/2008 in atti dal 07/11/2008 (protocollo n. RC0355268)	Annotazione
					AGRUM ETO	02 67		Euro 12,89		
					AGRUM ETO			Euro 3,59		

Immobile 1: Annotazione: part.lla generata da tipo di fraz. valido ai soli fini comma 10 art. 30 d.p.r. 380/2001

Immobile 2: Annotazione: di stadio: variazione colturale eseguita ai sensi del dl 3.10.2006 n. 262, convertito con modificazioni nella legge 24.11.2006 n. 286 e successive modificazioni (anno 2012); di immobile: part. lla generata da tipo di fraz. valido ai soli fini comma 10 art. 30 d.p.r. 380/2001

Immobile 3: Annotazione: part.lla generata da tipo di fraz. valido ai soli fini comma 10 art. 30 d.p.r. 380/2001

Visura per soggetto

Situazione degli atti informatizzati al 27/03/2014

Data: 27/03/2014 - Ora: 12.00.14

Fine

Visura n.: T131480 Pag: 3

Totale: Superficie 01,94,05 Redditi: Dominicale Euro 927,94 Agrario Euro 258,07

Intestazione degli immobili indicati al n. 2

N.	DATA ANAGRAFICI	CODICE FISCALE	DIRITTI E ONERI REALI
1	ALBANESE Maria Rosa nata a ROSARNO il 18/12/1940	LBNMRS40T58H558Y*	(1) Proprietà per 5/15
2	MOLE' Domenico nato a TAURIANOVA il 15/01/1972	MLODNC72A15L063U*	(1) Proprietà per 2/15
3	MOLE' Girolamo nato a GIOIA TAURO il 06/04/1963	MLOGLM63D006E04IH*	(1) Proprietà per 2/15
4	MOLE' Maria Giuseppina nata a GIOIA TAURO il 12/08/1968	MLOMGSS68M52E041P*	(1) Proprietà per 2/15
5	MOLE' Michele nato a TAURIANOVA il 21/12/1966	MLOMHHL66T21L063M*	(1) Proprietà per 2/15
6	MOLE' Teresa nata a GIOIA TAURO il 20/02/1962	MIOTRS62B60E041O*	(1) Proprietà per 2/15
DATI DERIVANTI DA RETTIFICA DI INTERESTAZIONE ALL'ATTUALITÀ del 21/04/2009 n. 4975.12009 in atti dal 21/04/2009 (protocollo n. RC0150571) Registrazione: Sede: IST CC. 7271578 RETT DATI ANAGRAFICI			

Totale Generale: vani 17 Rendita: Euro 924,46

Totale Generale: Superficie 01,94,05 Redditi: Dominicale Euro 927,94 Agrario Euro 258,07

Unità immobiliari n. 6 Tributi erariali: Euro 0,90

Visura telematica



Ufficio Provinciale di Reggio Calabria - Territorio
Servizi Catastali

Visura storica per immobile

Situazione degli atti informatizzati dall'impianto meccanografico al 05/06/2014

Data: 05/06/2014 - Ora: 10.24.40 Segue
Visura n.: RCO172425 Pag: 1

Dati della richiesta	Comune di GIOIA TAURO (Codice: E041) Provincia di REGGIO DI CALABRIA
Catasto Terreni	Foglio: 5 Particella: 315

INTESTATI

1	ALBANESE Maria Rosa nata a ROSARNO il 18/12/1940	LBNNR540T58H558Y*	(1) Proprietà per 5/15
2	MOLE Domenico nato a TAURIANOVA il 15/01/1972	ML0DNC72A151L063U*	(1) Proprietà per 2/15
3	MOLE Girolamo nato a GIOIA TAURO il 06/04/1963	ML0GLM63D060E041H*	(1) Proprietà per 2/15
4	MOLE Maria Giuseppina nata a GIOIA TAURO il 12/08/1968	ML0MG568M52E041P*	(1) Proprietà per 2/15
5	MOLE Michele nato a TAURIANOVA il 21/12/1966	ML0MHL66T21L063M*	(1) Proprietà per 2/15
6	MOLE Teresa nata a GIOIA TAURO il 20/02/1962	ML0TRS62B60E041O*	(1) Proprietà per 2/15

Situazione dell'Immobile dal 07/11/2008

N.	DATI IDENTIFICATIVI			DATI CLASSAMENTO			DATI DERIVANTI DA				
	Foglio	Particella	Sub	Porz	Qualità Classe	Superficie(m ²) ha are ca		Deduz	Reddito	Dominicale	Agrario
1	5	315	-		AGRUMETO 1	1 30 00			Euro 627,75	Euro 174,56	Tabella di variazione del 07/11/2008 n. 355268 J.7008 in atti dal 07/11/2008 (protocollo n. RCO355268)
Notifica		part.lla generata da tipo di fraz. valido ai soli fini comma 10 art. 30 d.p.r. 380/2001									
Annotazioni		part.lla generata da tipo di fraz. valido ai soli fini comma 10 art. 30 d.p.r. 380/2001									

Nella variazione sono stati soppressi i seguenti immobili:

- foglio 5 particella 130

Sono stati inoltre variati i seguenti immobili:

- foglio 5 particella 316 - foglio 5 particella 317 - foglio 5 particella 318

L'intestazione alla data della richiesta deriva dai seguenti atti:

Situazione degli intestati dal 21/04/2009

N.	DATI ANAGRAFICI	CODICE FISCALE	DIRITTI E ONERI REALI
1	MOLE Teresa nata a GIOIA TAURO il 20/02/1962	ML0TRS62B60E041O*	(1) Proprietà per 2/15
DATI DERIVANTI DA		RETTIFICA DI INTESTAZIONE ALL'ATTUALTA' del 21/04/2009 n. 4975 J.72009 in atti dal 21/04/2009 (protocollo n. RCO150571) Registrazione: Sede: IST CC.7721578 RETT	DATI ANAGRAFICI

Situazione degli intestati dal 07/11/2008

N.	DATI ANAGRAFICI			CODICE FISCALE	DIRITTI E ONERI REALI
	Foglio	Particella	Sub		
1	ALBANESE Maria Rosa nata a ROSARNO il 18/12/1940			LBNMRS40T58H558Y*	(1) Proprietà per 5/15
2	MOLE' Domenico nato a TAURIANOVA il 15/01/1972			MLDNC72A15L063U*	(1) Proprietà per 2/15
3	MOLE' Girolamo nato a GIOIA TAURO il 06/04/1963			MLDGLM63D06E041H*	(1) Proprietà per 2/15
4	MOLE' Maria Giuseppina nata a GIOIA TAURO il 12/08/1968			MLOMGSG68M52E041P*	(1) Proprietà per 2/15
5	MOLE' Michele nato a TAURIANOVA il 21/12/1966			MLOMMH66T21L063M*	(1) Proprietà per 2/15
6	MOLE' Teresa nata a REGGIO DI CALABRIA il 20/02/1962			MIOTRSS62B60H224C	(1) Proprietà per 2/15 fino al 21/04/2009

NOTIFICAZIONE: del 07/11/2008 Variazione n. 355268.1/2008 in atti dal 07/11/2008 (protocollo n. RC0355268) Registrazione:

Situazione dell'immobile che ha originato il precedente dal 08/11/2001

N.	DATI IDENTIFICATIVI			DATI CLASSAMENTO			DATI DERIVANTI DA
	Foglio	Particella	Sub	Porz	Qualità Classe	Deduc	
1	5	130		-	AGRUMETO 1	1	Tabella di variazione del 06/11/2001 n. 257727.1/2001 in atti dal 08/11/2001 (protocollo n. 260699)
Notifica							
Annotazioni				variazione di qualità e classe su richiesta di parte. -			

Situazione dell'immobile dall'impianto meccanografico

N.	DATI IDENTIFICATIVI			DATI CLASSAMENTO			DATI DERIVANTI DA
	Foglio	Particella	Sub	Porz	Qualità Classe	Deduc	
1	5	130		-	ULIVETO 3	1	Impianto meccanografico del 01/07/1977
Notifica							
				Superficie(m²) ha are ca	Superficie(m²) ha are ca	Deduc	
				99	00	4343	

L'intestazione alla data della richiesta deriva dai seguenti atti:

Situazione degli intestati dal 10/11/2003

N.	DATI ANAGRAFICI			CODICE FISCALE	DIRITTI E ONERI REALI
	Foglio	Particella	Sub		
1	ALBANESE Maria Rosa nata a ROSARNO il 18/12/1940			LBNMRS40T58H558Y*	(1) Proprietà per 1/3 fino al 07/11/2008
2	MOLE' Domenico nato a TAURIANOVA il 15/01/1972			MLDNC72A15L063U*	(1) Proprietà per 2/9 fino al 07/11/2008
3	MOLE' Girolamo nato a GIOIA TAURO il 06/04/1963			MLDGLM63D06E041H*	(1) Proprietà per 2/9 fino al 07/11/2008

Visura storica per immobile
Situazione degli atti informatizzati dall'impianto meccanografico al 05/06/2014

4	MOLE` Michele nato a TAURIANOVA il 21/12/1966	MLOMHL66721L063M*	(1) Proprieta` per 2/9 fino al 07/11/2008
DATI DERIVANTI DA		DENUNZIA (NEI PASSAGGI PER CAUSA DI MORTE) del 10/11/2003 n. 14228. 1/2013 in atti dal 31/10/2013 (protocollo n. RC0311237) Registrazione: UU Sede: PALMI Volume: 9990 n. 1078 del 24/10/2013 ESEGUITA AI SOLI FINI DELLA CONTINUITA` STORICA	Registrazione: UU Sede: PALMI Volume:

Situazione degli intestati dal 10/11/2003

N.	MOLE`	DATA DI NASCITA	CODICE FISCALE	DIRITTI E ONERI REALI
1	ALBANESE Maria Rosa nata a ROSARNO il 18/12/1940	18/12/1940	LBNMRS40T58H558Y*	(1) Proprieta` per 2/6 fino al 10/11/2003
2	MOLE` Domenico nato a TAURIANOVA il 15/01/1972	15/01/1972	MLODNC72A15L063U*	(1) Proprieta` per 1/6 fino al 10/11/2003
3	MOLE` Girolamo nato a GIOIA TAURO il 06/04/1963	06/04/1963	MLOGIM63D06E041H*	(1) Proprieta` per 1/6 fino al 10/11/2003
4	MOLE` Maria Giuseppina nata a GIOIA TAURO il 12/08/1968	12/08/1968	MLOMGS68M52E041P*	(1) Proprieta` per 1/6 fino al 10/11/2003
5	MOLE` Michele nato a TAURIANOVA il 21/12/1966	21/12/1966	MLOMHL66721L063M*	(1) Proprieta` per 1/6 fino al 10/11/2003
DATI DERIVANTI DA		DENUNZIA (NEI PASSAGGI PER CAUSA DI MORTE) del 10/11/2003 n. 10140. 1/2012 in atti dal 16/07/2012 (protocollo n. RC0166659) Registrazione: UU Sede: PALMI Volume: 9990 n. 514 del 13/06/2012 ESEGUITA AI SOLI FINI DELLA CONTINUITA` STORICA	Registrazione: UU Sede: PALMI Volume:	

Situazione degli intestati relativa ad atto del 21/04/1973 (antecedente all'impianto meccanografico)

N.	MOLE`	DATA DI NASCITA	CODICE FISCALE	DIRITTI E ONERI REALI
1	ALBANESE Maria Rosa nata a ROSARNO il 18/12/1940	18/12/1940	LBNMRS40T58H558Y*	(1) Proprieta` per 5/15 fino al 10/11/2003
2	MOLE` Domenico nato a TAURIANOVA il 15/01/1972	15/01/1972	MLODNC72A15L063U*	(1) Proprieta` per 2/15 fino al 10/11/2003
3	MOLE` Girolamo nato a GIOIA TAURO il 06/04/1963	06/04/1963	MLOGIM63D06E041H*	(1) Proprieta` per 2/15 fino al 10/11/2003
4	MOLE` Maria Giuseppina nata a GIOIA TAURO il 12/08/1968	12/08/1968	MLOMGS68M52E041P*	(1) Proprieta` per 2/15 fino al 10/11/2003
5	MOLE` Michele nato a TAURIANOVA il 21/12/1966	21/12/1966	MLOMHL66721L063M*	(1) Proprieta` per 2/15 fino al 10/11/2003
6	MOLE` Teresa nata a REGGIO DI CALABRIA il 20/02/1962	20/02/1962	MLOTRS62B60H224C	(1) Proprieta` per 2/15 fino al 10/11/2003
DATI DERIVANTI DA		DENUNZIA (NEI PASSAGGI PER CAUSA DI MORTE) del 10/11/2003 n. 14203. 1/2008 in atti dal 24/10/2008 (protocollo n. RC0333911) Registrazione: UU Sede: PALMI Volume: 2008 n. 822 del 16/10/2008 SUCCESSIONE	Registrazione: UU Sede: PALMI Volume:	

Situazione degli intestati dall'impianto meccanografico

N.	MOLE`	DATA DI NASCITA	CODICE FISCALE	DIRITTI E ONERI REALI
1	MOLE` Gioacchino nato a GIOIA TAURO il 09/01/1931	09/01/1931	MLOGCH31A09E041T*	(1) Proprieta` per 1000/1000 fino al 10/11/2003
DATI DERIVANTI DA		DENUNZIA (NEI PASSAGGI PER CAUSA DI MORTE) del 21/04/1973 n. 53383 in atti dal 12/12/1983 Registrazione: UFR Sede: PALMI Volume: 27 n. 50 del 14/05/1973	Registrazione: UFR Sede: PALMI Volume:	
N.	MOLE`	DATA DI NASCITA	CODICE FISCALE	DIRITTI E ONERI REALI
1	MOLE` Gioacchino nato a GIOIA TAURO il 09/01/1931	09/01/1931	MLOGCH31A09E041T*	(1) Proprieta` fino al 21/04/1973
2	PIROMALLI Teresa nata a GIOIA TAURO il 30/10/1910	30/10/1910	MLOGGCH31A09E041T*	(8) Usufrutto fino al 21/04/1973
DATI DERIVANTI DA		Impianto meccanografico del 01/07/1977	Registrazione: UU Sede: PALMI Volume:	

Unita` immobiliari n. 1

Ricevuta n. 31521

Tributi erariali: Euro 1,00

**Agenzia del Territorio
CATASTO FABBRICATI
Ufficio Provinciale di
Reggio Calabria**

Planimetria di u.i.u. in Comune di Gioia Tauro
Via Macalle'

civ.

Identificativi Catastali:

Sezione:
Foglio: 27
Particella: 595
Subalterno: 4

Compilata da:
Calipa Francesco

Iscritto all'albo:
Geometri

Prov. Reggio Calabria n. 1992

da n. 1

Scala 1:100

PIANTA PIANO SECONDO H media = 2.90 mt

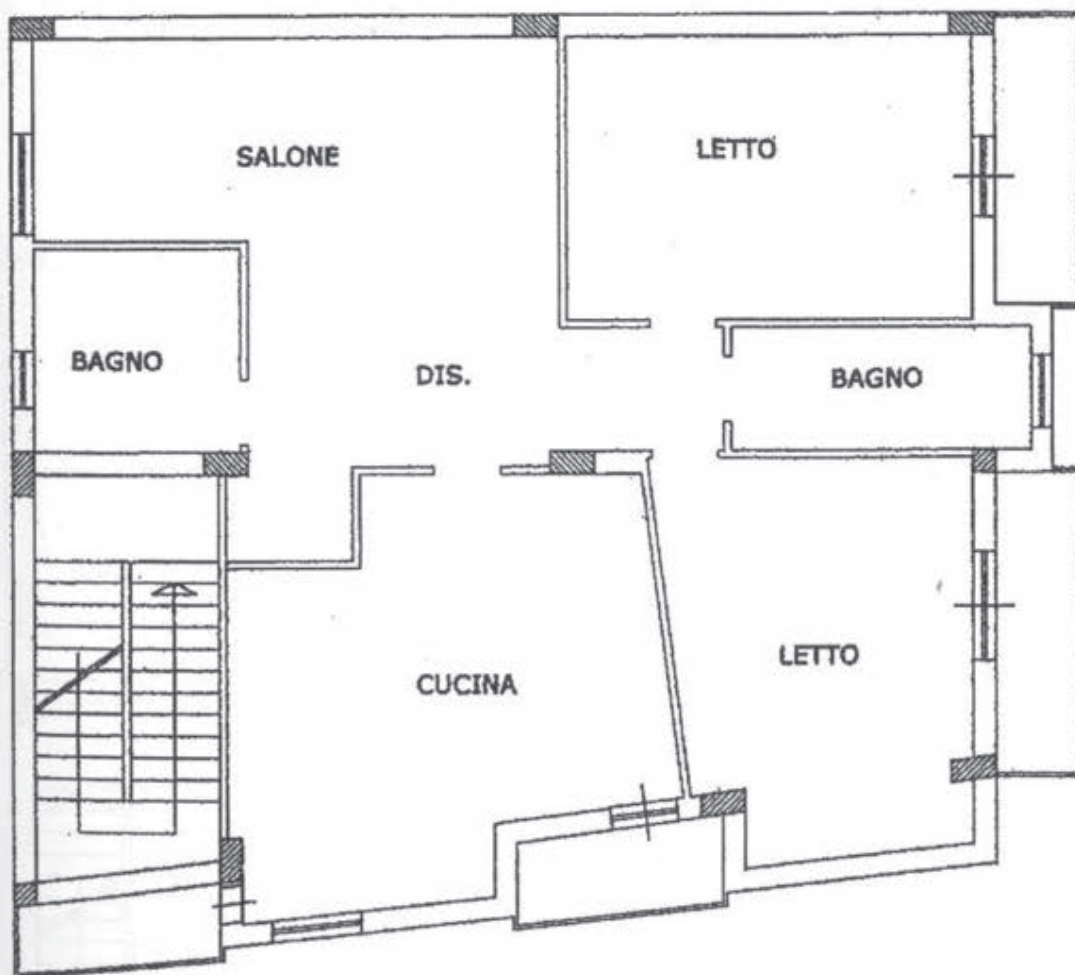

VIA MACALLE' piano 2;

Ultima Planimetria in atti

**Agenzia del Territorio
CATASTO FABBRICATI**
Ufficio Provinciale di
Reggio Calabria

Dichiarazione protocollo n. 147745 del 19/07/2002

Planimetria di u.i.u. in Comune di Gioia Tauro

Via Macalle'

civ.

Identificativi Catastali:

Sezione:

Foglio: 27

Particella: 595

Subalterno: 3

Compilata da:

Calipa Francesco

Iscritto all'albo:

Geometri

Prov. Reggio Calabria n. 1992

da n. 1

Scala 1:100

PIANTA PIANO PRIMO H = 3.10 mt

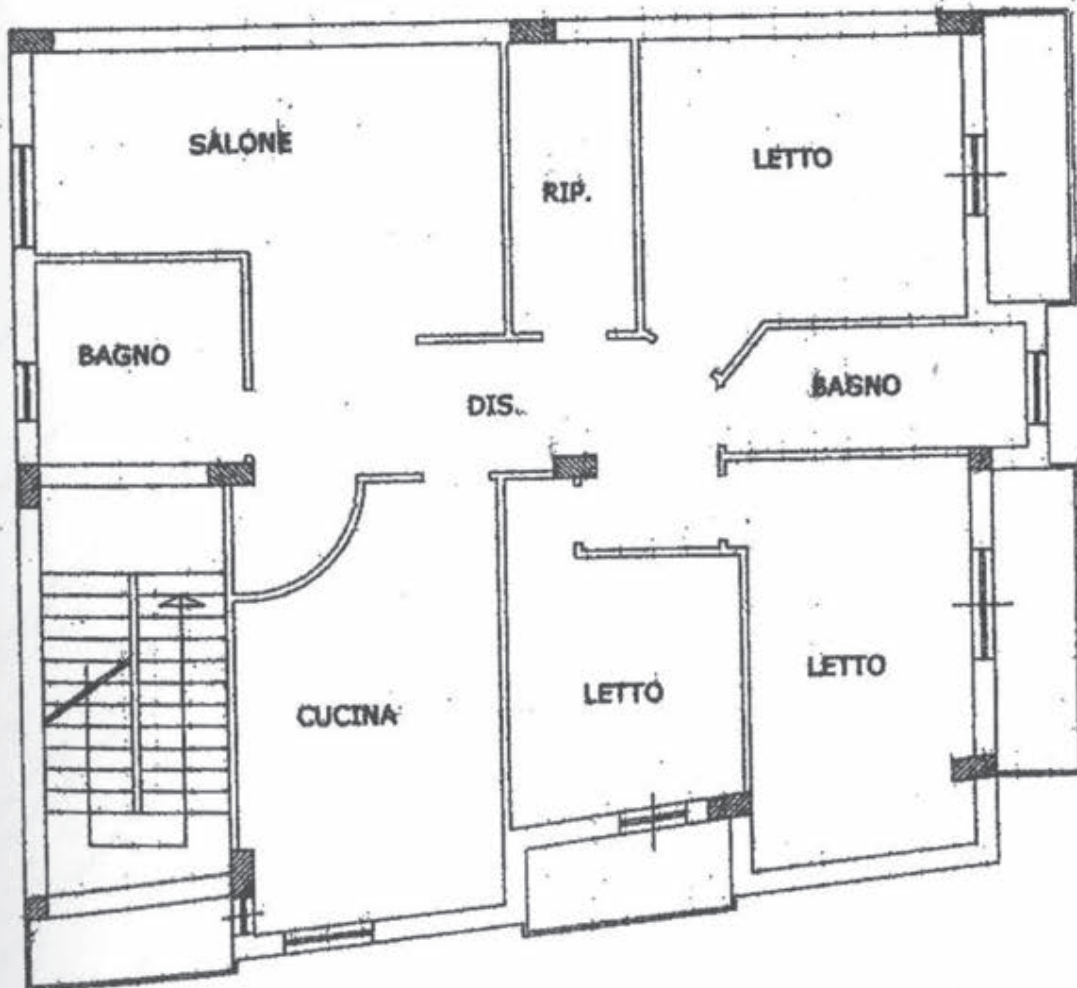

VIA MACALLE' piano: 1;

Ultima Planimetria in atti



CALLE 2da QUE
315

CALLE 1a
316
317
318
319

320

321

322

323

324

325

326

327

328

329

330

331

332

333

334

335

336

337

338

339

340

341

342

343

344

345

PROYECTO DE OBRAS DE RECONSTRUCCION DE LA ZONA DE LA CALLE 2da QUE

NUOVO CATASTO EDILIZIO URBANO

Lire
300

(R. DECRETO-LEGGE 13 APRILE 1939, N. 603)

Planimetria dell'immobile situato nel Comune di GIROTA TAURO Via MACALLI

Ditta MOLÉ GIOACCHINO MAT. n. GIROTA TAURO n. 9.11.1.1931

Allegata alla dichiarazione presentata all'Ufficio Tecnico Erariale di REGGIO CALABRIA

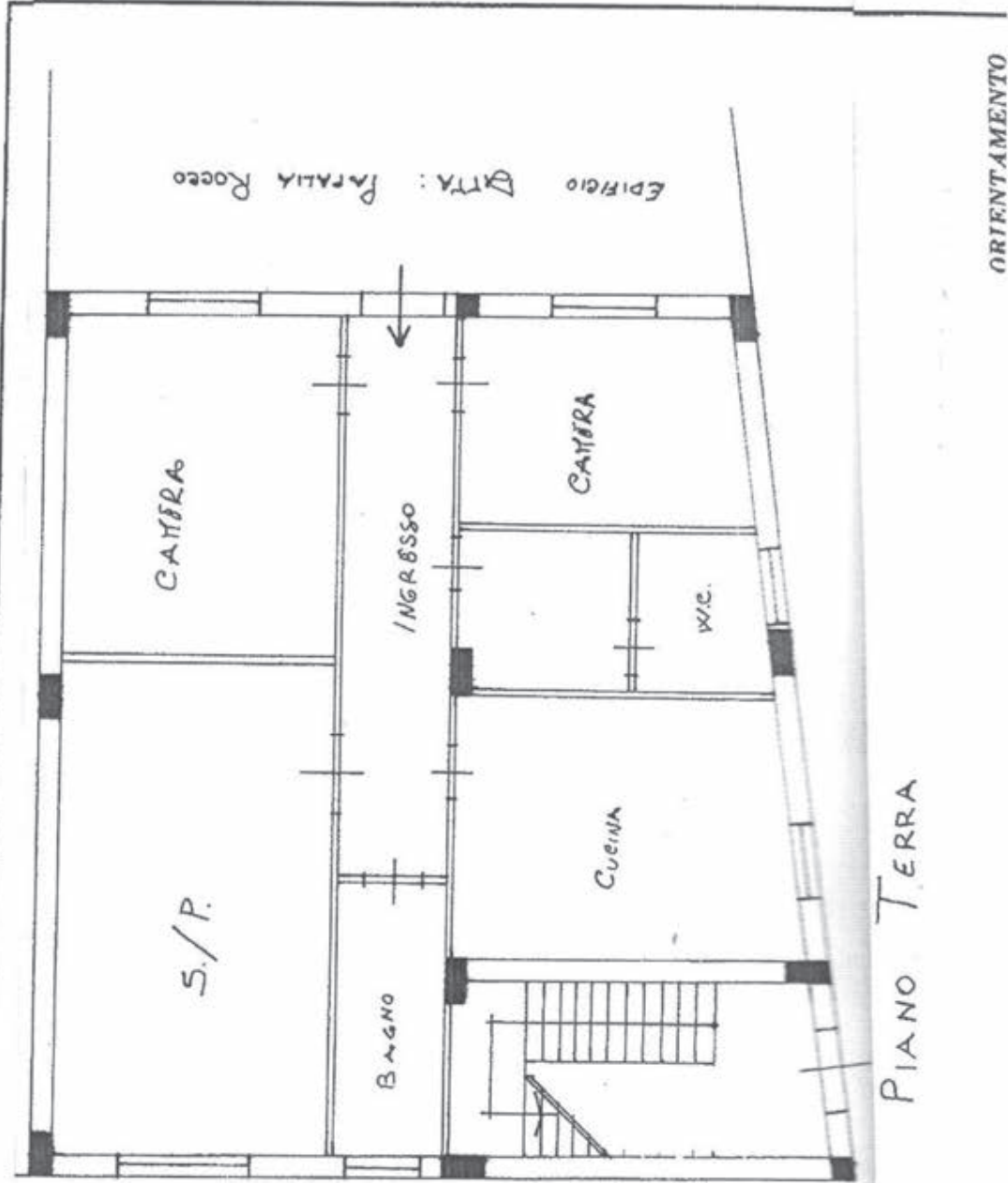

Ufficio Provinciale di REGGIO CALABRIA - Territorio
Servizio di Pubblicità ImmobiliareData 04/04/2014 Ora 09:57:44
Pag. 1 - Segue**Ispezione telematica**

Ispezione n. T44730 del 04/04/2014

per dati anagrafici
Richiedente CMNSNT**Dati della richiesta**

Cognome: MOLE'
Nome: MICHELE
Sesso: Maschio
Luogo di Nascita: TAURIANOVA(RC)
Data di Nascita: 21/12/1966
Tipo di formalità: Tutte
Ulteriori restrizioni: Nessuna

Situazione aggiornamento

Periodo informatizzato dal 24/03/1992 al 03/04/2014

Elenco omonimi

2. MOLE' MICHELE
Luogo di nascita TAURIANOVA (RC)
Data di nascita 21/12/1966 Sesso M Codice fiscale MLOMHL66T21L063M *

SONO PRESENTI ULTERIORI OMONIMI NON SELEZIONATI

* Codice fiscale validato in anagrafe tributaria

Volumi repertori

Per il soggetto\i richiesto\i non sono stati acquisiti volumi repertori

Elenco sintetico delle formalità, in ordine cronologico, in cui è presente il soggetto richiesto

1. TRASCRIZIONE CONTRO del 05/04/1993 - Registro Particolare 3622 Registro Generale 4223
Pubblico ufficiale TRIPODI RITA Repertorio 34464 del 17/03/1993
ATTO TRA VIVI - COMPRAVENDITA
Immobili siti in ROSARNO(RC)
SOGGETTO VENDITORE
Nota disponibile in formato immagine
2. TRASCRIZIONE A FAVORE del 11/12/2008 - Registro Particolare 19063 Registro Generale 24439
Pubblico ufficiale UFFICIO DEL REGISTRO Repertorio 822/2008 del 16/10/2008
ATTO PER CAUSA DI MORTE - CERTIFICATO DI DENUNCIATA SUCCESSIONE
Immobili siti in GIOIA TAURO(RC)
Nota disponibile in formato elettronico
3. TRASCRIZIONE A FAVORE del 09/11/2011 - Registro Particolare 14597 Registro Generale 19858
Pubblico ufficiale UFFICIO DEL REGISTRO Repertorio 822/2008 del 16/10/2008

Ispezione telematica

per dati anagrafici

Richiedente CMNSNT

Ispezione n. T44730 del 04/04/2014

**Elenco sintetico delle formalità, in ordine cronologico, in cui è presente il
soggetto richiesto**

- ATTO PER CAUSA DI MORTE - CERTIFICATO DI DENUNCIATA SUCCESSIONE
Immobili siti in GIOIA TAURO(RC)
Nota disponibile in formato elettronico
4. TRASCRIZIONE A FAVORE del 10/05/2013 - Registro Particolare 6222 Registro Generale 8953
Pubblico ufficiale UFFICIO DEL REGISTRO Repertorio 514/9990 del 13/06/2012
ATTO PER CAUSA DI MORTE - CERTIFICATO DI DENUNCIATA SUCCESSIONE
Immobili siti in GIOIA TAURO(RC)
Nota disponibile in formato elettronico
5. TRASCRIZIONE A FAVORE del 24/01/2014 - Registro Particolare 1427 Registro Generale 1586
Pubblico ufficiale UFFICIO DEL REGISTRO Repertorio 1078/9990 del 24/10/2013
ATTO PER CAUSA DI MORTE - CERTIFICATO DI DENUNCIATA SUCCESSIONE
Immobili siti in GIOIA TAURO(RC)
Nota disponibile in formato elettronico

Ispezione telematica

per dati anagrafici
Richiedente CMNSNT

Ispezione n. T44730 del 04/04/2014

Dati della richiesta

Cognome: MOLE'
Nome: MICHELE
Sesso: Maschio
Luogo di Nascita: TAURIANOVA(RC)
Data di Nascita: 21/12/1966
Tipo ricerca: Ristretta
Tipo di formalità: Tutte

Situazione aggiornamento

Periodo informatizzato dal 24/03/1992 al 03/04/2014

Elenco omonimi

1.	MOLE' MICHELE					
	Luogo di nascita					
	Data di nascita	21/12/1966	Sesso	-	Codice fiscale	
2.	MOLE' MICHELE					
	Luogo di nascita	TAURIANOVA (RC)				
	Data di nascita	21/12/1966	Sesso	M	Codice fiscale	MLOMHL66T21L063M*

* Codice fiscale validato in anagrafe tributaria



**TRIBUNALE DI PALMI
FALLIMENTARE**

FALLIMENTO N. 8/2014

SENT. N. 8/2014 del 25-MAR-14

IL TRIBUNALE DI PALMI FALLIMENTARE ha emesso

SENTENZA
(omissis)

DICHIARA il fallimento di **MOLE' MICHELE**
SOCIETA' DI FATTO
C.F. MLOMHL66T21L063M

con sede in GIOIA TAURO (RC)
VIA POTENZA 7



Nomina Giudice Delegato : VIOLA PIETRO

Curatore : DOMENICA PIRILLI

Con studio in VIA PIETRO NENNI, GIOIA TAURO

ASSEGNA ai creditori e ai terzi che vantano diritti reali e mobiliari su cose in possesso del fallito
come Termine per deposito ammissione allo stato passivo: 12-MAG-14

STABILISCE il giorno *11-6-14* ore *13,45* per l'esame dello stato passivo avanti
al Giudice Delegato.

Ai sensi dell'Art. 17 R.D. 16/3/1942 n. 267 si comunica a :

7/2014

PIRILLI DOMENICA C.F. altro Fall. 02068160809

Ufficio Ministero c/o TRIBUNALE DI PALMI
Ufficio Registro Imprese c/o C.C.I.A.A. di Palmi
Consiglio Notarile
Affissione Atto Tribunale
Direzione Circostrizionale delle Dogane di Palmi
Agenzia delle Entrate
Archivio Notarile
Poste Italiane
FF.SS.

tratto conforme.
Palmi, 25/03/2014

Il Cancelliere



TRIBUNALE DI PALMI

Palma 2-04-2014

IL CANCELLIERE AZIF4
D.SSA CINZIA PEDULLA



DICHIARAZIONE DI SUCCESSIONE

Direzione Provinciale di REGGIO CALABRIA

Ufficio Territoriale di PALMI



24 OTT. 2013

PARTE RISERVATA ALL'UFFICIO

ESTREMI DELLA PRESENTAZIONE (barrare la casella che interessa)

NUMERO 1078 VOLUME 9990

- 1 PRIMA DICHIARAZIONE
- 2 DICHIARAZIONE MODIFICATIVA
- 3 DICHIARAZIONE INTEGRATIVA
- 4 DICHIARAZIONE SOSTITUTIVA
- 5 DICHIARAZIONE AGGIUNTIVA

DICHIARAZIONI PRECEDENTI

NUMERO	<u>822</u>	VOLUME	<u>2008</u>
NUMERO	<u>514</u>	VOLUME	<u>9990</u>
NUMERO		VOLUME	

DATI ANAGRAFICI DEL DEFUNTO

Data di apertura della successione 10 / 11 / 2003

Codice fiscale M L O G C H 3 1 A 0 9 E 0 4 1 T

Cognome (1) MOLE' Nome (1) GIOACCHINO

Comune o Stato estero di nascita (1) GIOIA TAURO Prov. (2) RC

Data di nascita 09 / 01 / 1931 Sesso (3) M

Ultima residenza: Comune (1) GIOIA TAURO Prov. (2) RC

Via o Piazza POTENZA N. Civico 7

Celibe/Nubile Coniugato/a Regime patrimoniale Comunione Separazione Vedovo/a Divorziato/a

Eredità devoluta per: Legge Testamento

Testamento per notaio pubblicato il: _____

registrato a: _____

ASSE EREDITARIO

Immobili e diritti reali immobiliari € 214.883,00

Aziende, azioni, obbligazioni e quote societarie

Altri cespiti Totale € 214.883,00

Possività

Totale beni venduti negli ultimi 6 mesi

Maria Giuseppina
Firma per esteso e generalità del dichiarante

Figlia Erede: MOLE' MARIA GIUSEPPINA, residente in Via Magna Grecia n° 5, in San Ferdinando (RC)
Qualità e indirizzo completo del dichiarante

(1) Senza abbreviazioni
(2) Sigla automobilistica
(3) M o F
Le parti evidenziate con fondino colorato sono riservate all'Ufficio
AVVERTENZA: Ove i quadri risultino insufficienti compilare quadri aggiuntivi.

ALBERO GENEALOGICO

Defunto: Cognome, nome

Data di morte

Codice fiscale

MOLE' GIOACCHINO

10 | 11 | 2003

M | L | O | G | I | C | H | 3 | 1 | A | 0 | 9 | E | 0 | 4 | 1 | T

AVVERTENZE: dall'albero genealogico è necessario che risulti la linea di ascendenza o discendenza, il grado di parentela o di affinità degli eredi del defunto, il luogo e la data di nascita

Moglie: ALBANESE MARIA ROSA - nata a ROSARNO (RC) il 18/12/1940;
 Figlia: MOLE' TERESA - nata a GIOIA TAURO (RC) il 20/02/1962;
 Figlio: MOLE' GIROLAMO - nato a GIOIA TAURO (RC) il 06/04/1963;
 Figlio: MOLE' MICHELE - nato a TAURIANOVA (RC) il 21/12/1966;
 Figlia: MOLE' MARIA GIUSEPPINA - nata a GIOIA TAURO (RC) il 12/08/1968;
 Figlio: MOLE' DOMENICO - nato a TAURIANOVA (RC) il 15/01/1972.



DOCUMENTI ALLEGATI ALLA DICHIARAZIONE DI SUCCESSIONE

1 Verbale di rinuncia Eredità della Figlia: MOLE' MARIA GIUSEPPINA del 02/02/2012 del Tribunale di Palmi - N° 65/2012 V.G. - N° 264/12 Cron. N° 11/2012 R. Succ. - N° 120/2012 di Rep.

2 Verbale di rinuncia Eredità dei Nipoti: CARERI Salvatore e CARERI Gioacchino del 04/06/2013 del Tribunale di Palmi - N° 337/2013 V.G. - N° 3296/2012 Cron. - N° 43/2013 R. Succ. - N° 648/2013 di Rep. (Figli di Mole' Maria Giuseppina)

3 V. Dich. di Successione n° 822, Vol. 2008 del 16/10/2008.

4

5

6

7

8

9

10

Sono stati utilizzati i seguenti quadri:

n.

4/A

4/B1

4/B2

4/B3

4/B4

4/B5

4/C

4/D

QUADRO A - EREDI E LEGATARI

Progressivo 0 0 1	Relazione di parentela MOGLIE:	Categoria
	Codice fiscale L B N M R S 4 0 T 5 8 H 5 5 8 Y	Cognome o Denominazione o Ragione sociale (1) ALBANESE
	Nome (1) MARIA ROSA	Comune o Stato estero di nascita (1) ROSARNO
	Prov. (2) RC	Data di nascita 18 12 1940
	Sesso (3) F	
	Residenza o sede (4)/Comune (1) GIOIA TAURO	Prov. (2) RC
	Via o Piazza POTENZA	N. Civico 9
Progressivo 0 0 2	Relazione di parentela FIGLIO	Categoria
	Codice fiscale M L O G L M 6 3 D 0 6 E 0 4 1 H	Cognome o Denominazione o Ragione sociale (1) MOLE'
	Nome (1) GIROLAMO	Comune o Stato estero di nascita (1) GIOIA TAURO
	Prov. (2) RC	Data di nascita 06 04 1963
	Sesso (3) M	
	Residenza o sede (4)/Comune (1) GIOIA TAURO	Prov. (2) RC
	Via o Piazza POTENZA	N. Civico 17
Progressivo 0 0 3	Relazione di parentela FIGLIO	Categoria
	Codice fiscale M L O M H L 6 6 T 2 1 L 0 6 3 M	Cognome o Denominazione o Ragione sociale (1) MOLE'
	Nome (1) MICHELE	Comune o Stato estero di nascita (1) TAURIANOVA
	Prov. (2) RC	Data di nascita 21 12 1966
	Sesso (3) M	
	Residenza o sede (4)/Comune (1) GIOIA TAURO	Prov. (2) RC
	Via o Piazza POTENZA	N. Civico 7
Progressivo 0 0 4	Relazione di parentela FIGLIO	Categoria
	Codice fiscale M L O D N C 7 2 A 1 5 L 0 6 3 V	Cognome o Denominazione o Ragione sociale (1) MOLE'
	Nome (1) DOMENICO	Comune o Stato estero di nascita (1) TAURIANOVA
	Prov. (2) RC	Data di nascita 15 01 1972
	Sesso (3) M	
	Residenza o sede (4)/Comune (1) GIOIA TAURO	Prov. (2) RC
	Via o Piazza POTENZA	N. Civico 15
Progressivo	Relazione di parentela	Categoria
	Codice fiscale	Cognome o Denominazione o Ragione sociale (1)
	Nome (1)	Comune o Stato estero di nascita (1)
	Prov. (2)	Data di nascita
	Sesso (3)	
	Residenza o sede (4)/Comune (1)	Prov. (2)
	Via o Piazza	N. Civico
Progressivo	Relazione di parentela	Categoria
	Codice fiscale	Cognome o Denominazione o Ragione sociale (1)
	Nome (1)	Comune o Stato estero di nascita (1)
	Prov. (2)	Data di nascita
	Sesso (3)	
	Residenza o sede (4)/Comune (1)	Prov. (2)
	Via o Piazza	N. Civico
Progressivo	Relazione di parentela	Categoria
	Codice fiscale	Cognome o Denominazione o Ragione sociale (1)
	Nome (1)	Comune o Stato estero di nascita (1)
	Prov. (2)	Data di nascita
	Sesso (3)	
	Residenza o sede (4)/Comune (1)	Prov. (2)
	Via o Piazza	N. Civico

(1) Senza abbreviazioni

(2) Sigla automobilistica

(3) M o F

(4) Nel caso di residenza all'estero indicare il domicilio eletto nello Stato italiano (art. 29, comma 1 lettera l)

QUADRO B - ATTIVO EREDITARIO

B1: IMMOBILI E DIRITTI REALI IMMOBILIARI

 Progressivo
 0 0 1

Comune		Prov. ¹		Codice catastale		Partita ¹¹		
GIOIA TAURO		RC		E041				
Catasto	Sezione	Foglio	Numero	Subalterno	Ubicazione			
Urbano		27	595	2	VIA POTENZA (Ex Via Macallè)			
Zona censuaria	Categoria	Classe	Superficie ettari	Metri quadri	Metri cubi ¹⁶	Vani	Rendita	Quota di possesso
U	A2	2				4,5	278,89	1000/1000
Diritto ¹⁸		Codice diritto		Valore				
PIENA PROPRIETA'				€ 32.211,795				
Osservazioni								
AGEVOLAZIONE PRIMA CASA EREDE MOGLIE: ALBANESE MARIA ROSA								
(V. Modello Allegato alla Successione n° 822 - vol. 2008)								

 Progressivo
 0 0 2

Comune		Prov. ¹		Codice catastale		Partita ¹¹		
GIOIA TAURO		RC		E041				
Catasto	Sezione	Foglio	Numero	Subalterno	Ubicazione			
Urbano		27	595	3	VIA POTENZA (Ex Via Macallè)			
Zona censuaria	Categoria	Classe	Superficie ettari	Metri quadri	Metri cubi ¹⁶	Vani	Rendita	Quota di possesso
U	A/2	1				6,5	335,70	1000/1000
Diritto ¹⁸		Codice diritto		Valore				
PIENA PROPRIETA'				€ 38.773,35				
Osservazioni								
AGEVOLAZIONE PRIMA CASA EREDE FIGLIO: MOLE' MICHELE								
(V. Modello Allegato alla Successione n° 822 - vol. 2008)								

 Progressivo
 0 0 3

Comune		Prov. ¹		Codice catastale		Partita ¹¹		
GIOIA TAURO		RC		E041				
Catasto	Sezione	Foglio	Numero	Subalterno	Ubicazione			
Urbano		27	595	4	VIA POTENZA (Ex Via Macallè)			
Zona censuaria	Categoria	Classe	Superficie ettari	Metri quadri	Metri cubi ¹⁶	Vani	Rendita	Quota di possesso
U	A2	1				6	309,87	1000/1000
Diritto ¹⁸		Codice diritto		Valore				
PIENA PROPRIETA'				€ 35.789,985				
Osservazioni								
AGEVOLAZIONE PRIMA CASA EREDE FIGLIO: MOLE' DOMENICO								
(V. Modello Allegato alla Successione n° 822 - vol. 2008)								

 Progressivo
 0 0 4

Comune		Prov. ¹		Codice catastale		Partita ¹¹		
GIOIA TAURO		RC		E041				
Catasto	Sezione	Foglio	Numero	Subalterno	Ubicazione			
Terreni		5	130					
Zona censuaria	Categoria	Classe	Superficie ettari	Metri quadri	Metri cubi ¹⁶	Vani	Rendita	Quota di possesso
			1.99.00				960,95	1000/1000
Diritto ¹⁸		Codice diritto		Valore				
PIENA PROPRIETA'				€ 108.106,875				

**AGENZIA DELLE ENTRATE
UFFICIO LOCALE PALMI**

La presente denuncia è copia conforme all'originale
 presentata in data 24 OTT. 2013 e registrata
 al N° 1048 Vol. PPPO

(1) Senza abbreviazioni
 (2) Sigla automobilistica
 (3) Catastale o favolare
 (4) Solo se ripor...

(5) Indicare se trattasi di trasferimento del diritto di proprietà piena o nuda, di costruzione o trasmissione del diritto di usufrutto, locazione o abitazione, di superficie o enfiteusi

Si rilascia per uso voltura presso l'agenzia del

EL. LUNZONARIO (C)
 (Maria Silvana Pinto)



B2: AZIONI, TITOLI, QUOTE DI PARTECIPAZIONE NON QUOTATI IN BORSA NÉ NEGOZIATI AL MERCATO RISTRETTO

Progressivo

--	--	--

Quote di possesso Descrizione

--	--	--

Codice cespite Partita IVA

Valore

Agevolazione sul cespite

Codice (tipo agevolazione)

Progressivo

--	--	--

Quote di possesso Descrizione

--	--	--

Codice cespite Partita IVA

Valore

Agevolazione sul cespite

Codice (tipo agevolazione)

B3: AZIENDE

Progressivo

--	--	--

Quote di possesso Descrizione

--	--	--

Codice cespite Partita IVA

Valore

Agevolazione sul cespite

Codice (tipo agevolazione)

Progressivo

--	--	--

Quote di possesso Descrizione

--	--	--

Codice cespite Partita IVA

Valore

Agevolazione sul cespite

Codice (tipo agevolazione)

B4: ALTRI BENI

Progressivo [][][]	Quote di possesso	Descrizione		
			Codice	Valore/Importo
Progressivo [][][]	Quote di possesso	Descrizione		
			Codice	Valore/Importo
Progressivo [][][]	Quote di possesso	Descrizione		
			Codice	Valore/Importo
Progressivo [][][]	Quote di possesso	Descrizione		
			Codice	Valore/Importo
Progressivo [][][]	Quote di possesso	Descrizione		
			Codice	Valore/Importo
Progressivo [][][]	Quote di possesso	Descrizione		
			Codice	Valore/Importo
Progressivo [][][]	Quote di possesso	Descrizione		
			Codice	Valore/Importo
Progressivo [][][]	Quote di possesso	Descrizione		
			Codice	Valore/Importo



QUADRO D - PASSIVITÀ

Progressivo	Descrizione
	Documenti allegati
Codice	Valore
RISERVATO ALL'UFFICIO	
Osservazioni	Debiti dedotti

Progressivo	Descrizione
	Documenti allegati
Codice	Valore
RISERVATO ALL'UFFICIO	
Osservazioni	Debiti dedotti

Progressivo	Descrizione
	Documenti allegati
Codice	Valore
RISERVATO ALL'UFFICIO	
Osservazioni	Debiti dedotti

Progressivo	Descrizione
	Documenti allegati
Codice	Valore
RISERVATO ALL'UFFICIO	
Osservazioni	Debiti dedotti

PARTE RISERVATA ALL'UFFICIO

Immobili	
Aziende	
Quote di compartecipazione in società	
Altri beni	
Totale	
Passività deducibili	
Attivo netto	
Denaro, gioielli e mobili (presunti o inventariati)	
Beni trasferiti negli ultimi 6 mesi di vita	
Attivo ereditario imponibile	
Donazioni	
Attivo precedenti dichiarazioni	
TOTALE	



Area with horizontal lines for additional notes or calculations, located below the main table.

RICEVUTA DI PRESENTAZIONE DELLA DICHIARAZIONE DI SUCCESSIONE

di

residente in

deceduto/a in

il

li

TIMBRO



Il Funzionario



DICHIARAZIONE DI SUCCESSIONE - ATTRIBUZIONE ESTREMI

DIREZIONE PROVINCIALE DI REGGIO CALABRIA - UFF. TERRIT. PALMI (TDK)

ALLA DICHIARAZIONE DI SUCCESSIONE

DI

MLOGCH31A09E041T

aperta il 10/11/2003

presentata il 24/10/2013

sono stati assegnati i seguenti estremi di registrazione:

Anno: 2013
Volume: 9990
Numero: 1078

in data 24/10/2013



TRIBUNALE DI PALMI

SEZIONE CIVILE

VERBALE RINUNCIA EREDITA'

N. 65/2012 V.G.

N. 264/12 CRON.

N. 11/2012 R. SUCC.

N. 120/2012 REP.

L'anno 2012 il giorno 02 del mese di Febbraio, nella Cancelleria del suddetto Tribunale, davanti al sottoscritto Direttore Amministrativo, è presente:

- 1) **MOLE' Maria Giuseppina**, nata a Gioia Tauro il 12/08/1968, e residente in San Ferdinando via Magna Grecia, 5 cod. fisc. MLOMGS68M52E041P, identificata tramite Patente di Guida n.RC2258940X rilasciata dalla prefettura di Reggio Calabria in data 17/02/92 valida sino al 16/05/12, la quale dichiara di voler rinunciare, come con il presente verbale rinuncia, puramente e semplicemente, all'eredità ad essa pervenuta a seguito della morte del padre MOLE' Gioacchino, che era nato a Gioia Tauro (RC) il 09/01/1931 ed ivi deceduto il 10/11/2003 Cod. Fisc.MLOGCH31A09E041T, senza lasciare testamento.

Del che il presente verbale, letto, confermato e sottoscritto.

IL RINUNCIANTE

Maria Giuseppina Mole'

IL DIRETTORE AMMINISTRATIVO

IL DIRETTORE AMMINISTRATIVO A3/F4

D.ssa ALEXANDRA BERNARDO



giudicato a Palmi il 28/02/2012
176 Stato 4° Tribunale Giudiziario
per la somma di 175,00
Il Direttore A. Bahera
Palmi, li _____

Il Cancelliere
IL CANCELLIERE
Dott.ssa Rosa Linardi

Dott.ssa Rosa Linardi

1772 2012
Apposizione
di € 175,00

27 MAR 2012
IL CANCELLIERE
Dott.ssa Rosa Linardi

[Signature]



Dott.ssa Rosa Linardi

TRIBUNALE DI PALMI

Per copia conforme al suo originale che si rilascia a
richiesta del Sig. MA MOLE - Maria Giuseppina
per gli usi consentiti dalla legge.

Palma, 28 GIU. 2013



IL CANCELLIERE

Il Direttore Amministrativo A3/F4
Dott.ssa Alexandra Bernardo

E-413
ricevuto



10,62

per
registrazione

Il Direttore Amministrativo A3/F4
Dott.ssa Alexandra Bernardo



TRIBUNALE DI PALMI
SEZIONE CIVILE

VERBALE RINUNCIA EREDITA'

N. 503/11 V.G.

N. 3013/11 CRON.

N. 54/11 R. SUCC.

N. 1030/11 REP.



L'anno 2011 il giorno 12 del mese di Ottobre, nella Cancelleria del suddetto Tribunale, davanti al sottoscritto Direttore Amministrativo, sono presenti:

- 1) **MOLE' TERESA** - nata a Gioia Tauro il 20/02/1962, residente a San Ferdinando (RC) in via Roma n.40, cod. fisc.: MLO TRS 62B60 E041O - identificata tramite carta identità n.: AM 0875991 rilasciata dal Comune di San Ferdinando in data 25/07/2005, con validità prorogata sino al 25/07/2015 ;
- 2) **BELFIORE MARIA CARMELA** - nata a Gioia Tauro il 27/04/1983, residente a San Ferdinando (RC) via Roma, n. 40, Cod. Fisc.: BLF MCR 83D67 E041P- identificata tramite C.I. n. AM 0875992 rilasciata dal Comune di San Ferdinando in data 25/07/2005, con validità prorogata sino al 25/07/2015;
- 3) **BELFIORE EMANUELA** nata a Gioia Tauro il 12/04/1984, residente in San Ferdinando (RC) in via Roma, n.40, C .F. BLF MNL 84D52 E041M- identificata tramite C.I. N.AM 0876133 rilasciata dal Comune di San Ferdinando in data 30/09/2005, con validità prorogata sino al 30/09/2015, le quali dichiarano di voler rinunciare, come con il presente verbale rinunciano, puramente e semplicemente, all'eredità ad esse pervenuta a seguito della morte rispettivamente del proprio padre e nonno MOLE' Gioacchino che era nato a Gioia Tauro (RC) il 09/01/1931, deceduto a Gioia Tauro il 10/11/2003; Cod. Fisc. MLO GCH 31A09 E041T, senza lasciare testamento.

Del ché il presente verbale, letto, confermato e sottoscritto.

I RINUNCIANTI

1. Mole' Teresa

2. Urania Biucchi Alfino
3. Belgia Emanuela

IL DIRETTORE AMMINISTRATIVO



IL CANCELLIERE C2

[Handwritten signature]

Registrato a Paternò il 27-10-11

al N° 134 Serie h^a Atti Giudiziali

Esatti per tasse € 175,00

Firma di Direttore ANTONINO BARBERA

Paternò, li 31 OTT. 2011

Il Cancelliere

IL CANCELLIERE

Dott.ssa Rosa Linardi

[Handwritten signature]



Tribunale di Pavia

Per copia conforme al suo originale che si
rilascia a richiesta del signor ROLE
TERESA per gli usi consentiti dalla
legge.

Pavia, 9/11/2011



IL CANCELLIERE
IL CANCELLIERE
- Dott.ssa Rosa Linardi -

Esatti € 10,62
per diritti e
C. 4.13 per unica
registrazione.





agenzia del
Territorio

Domanda di Volture

RISERVATO AGLI UFFICI			
TIPO DI VOLTURA	AFFLUSSO	PROT.	311237
NOTA N.	DI		
UFFICIO ACCETTANTE		PROT.	
		DATA DI PRESENT.	31 OTT. 2013
VOLTURE:		SOGGETTE A TRIBUTO	N. 2
		ESENTI	N.

COMUNE DI	GIOIA TAURO	PROV. DI	RC
IL SOTTOSCRITTO	MOLE'		
NELLA QUALITA' DI	DICHIARANTE	MARIA GIUSEPPINA	
CON RECAPITO IN	SAN FERDINANDO	PROV. DI	RC
VIA	VIA MAGNA GRECIA	N. 5	C.A.P. 89026

Chiede a norma del D.P.R.n.650 del 26 ottobre 1972 che siano introdotte negli atti catastali le mutazioni indicate nei quadri A e B, con riferimento ai sottoindicati documenti e fattispecie.

VERSAMENTI	DATA	<input type="checkbox"/>	UFFICIO DEL TERRITORIO
	EURO	<input type="checkbox"/>	POSTE
TRIBUTI SPECIALI			
IMPOSTA DI BOLLO			
TOTALE IMPORTO		<input type="checkbox"/>	BANCA
NOTE			

AZIENDA	CAB	SPORTELLO
AZIENDA	CAB	

FORMALITA' (REP. GENERALE) N. _____ DEL _____ PROV. DI _____
PRESENTATA DALL'UFFICIO DI _____
O SEZIONE STACCATA DI _____ PROV. DI _____

DICHIARAZIONE DI SUCCESSIONE INTESTATA DEL _____

RIUNIONE DI USUFRUTTO _____

ALTRA FATTISPECIE (es. variazione di ragione sociale) _____

CAUSALE DENUNZIA (NEI PASSAGGI PER CAUSA DI MORTE)

DESCRIZIONE DELL'ATTO DICH. MOD. DI MOLE' GIOACCHINO

REPERTORIO

EFFICACIA DELL'ATTO 10/11/2003

ROGANTE OVVERO DICHIARANTE _____

COMUNE _____ PROV. DI _____

ESTREMI DI REGISTRAZIONE DELLA DICHIARAZIONE

TIPO DI UFFICIO AGENZIA DELLE ENTRATE

SEDE PALMI

NUMERO 1078

VOLUME 9990

PROVINCIA UFFICIO RC

DATA 24/10/2013

DATA 31 OTT. 2013

FIRMA DEL RICHIEDENTE *Maria Giuseppina*

QUADRO A1		SOGGETTI A CUI I BENI SONO TRASFERITI					
N°	Denominazione o Cognome	Nome	Sede legale o Comune di nascita	Prov.	Data di Nascita	Sesso	Codice Fiscale
1	ALBANESE	MARIA ROSA	ROSARNO	RC	18/12/1940	F	LBNMRS40T58H558Y
Titolo		Regime		Int. rif.		Natura del Posseso o Godimento	
01	PROPRIETÀ						Quota 1/ 3
2	MOLE'	GIROLAMO	GIOIA TAURO	RC	06/04/1963	M	MLOGLM63D06E041H
Titolo		Regime		Int. rif.		Natura del Posseso o Godimento	
01	PROPRIETÀ						Quota 2/ 9
3	MOLE'	MICHELE	TAURIANOVA	RC	21/12/1966	M	MLOMHL66Y21L063M
Titolo		Regime		Int. rif.		Natura del Posseso o Godimento	
01	PROPRIETÀ						Quota 2/ 9
4	MOLE'	DOMENICO	TAURIANOVA	RC	15/01/1972	M	MLODNC72A15L063U
Titolo		Regime		Int. rif.		Natura del Posseso o Godimento	
01	PROPRIETÀ						Quota 2/ 9

QUADRO B1		UNITA' IMMOBILIARI					
N°	Comune	Riferimenti Catastali				Operazioni sulle Riserve	
		Sez.	Foglio	Particella	Sub.	Introduzione	Cancellazione
1	GIOIA TAURO		27	595	2	<input type="checkbox"/>	<input type="checkbox"/>
		Riferimenti Catastali				Operazioni sulle Riserve	
2	GIOIA TAURO		27	595	3	<input type="checkbox"/>	<input type="checkbox"/>
		Riferimenti Catastali				Operazioni sulle Riserve	
3	GIOIA TAURO		27	595	4	<input type="checkbox"/>	<input type="checkbox"/>



agenzia del
Territorio

Domanda di Volture

RISERVATO AGLI UFFICI		
TIPO DI VOLTURA	AFFLUSSO	
NOTA N.	DI	PROT.
UFFICIO ACCETTANTE		
		PROT.
DATA DI PRESENT.		
VOLTURE :	SOGGETTE A TRIBUTO	N. 2
	ESENTI	N.

COMUNE DI	GIOIA TAURO	PROV. DI	RC
IL SOTTOSCRITTO	MOLE'	MARIA GIUSEPPINA	
NELLA QUALITA' DI	DICHIARANTE		
CON RECAPITO IN	SAN FERDINANDO	PROV. DI	RC
VIA	VIA MAGNA GRECIA	N. 5	C.A.P. 89026

Chiede a norma del D.P.R.n.650 del 26 ottobre 1972 che siano introdotte negli atti catastali le mutazioni indicate nei quadri A e B, con riferimento ai sottoindicati documenti e fattispecie.

VERSAMENTI	DATA	<input type="checkbox"/> UFFICIO DEL TERRITORIO <input type="checkbox"/> POSTE	<table border="1"> <tr> <th>AZIENDA</th> <th>CAB</th> <th>SPORTELLO</th> </tr> <tr> <td> </td> <td> </td> <td> </td> </tr> </table>			AZIENDA	CAB	SPORTELLO			
AZIENDA	CAB		SPORTELLO								
TRIBUTI SPECIALI	EURO	<input type="checkbox"/> BANCA	<table border="1"> <tr> <th>AZIENDA</th> <th>CAB</th> </tr> <tr> <td> </td> <td> </td> </tr> </table>			AZIENDA	CAB				
AZIENDA	CAB										
IMPOSTA DI BOLLO											
TOTALE IMPORTO											
NOTE	<hr/> <hr/> <hr/>										

FORMALITA' (REP. GENERALE) N. _____ DEL _____
 PRESENTATA DALL'UFFICIO DI _____ PROV. DI _____
 O SEZIONE STACCATA DI _____ PROV. DI _____
 DICHIARAZIONE DI SUCCESSIONE INTESTATA DEL _____
 RIUNIONE DI USUFRUTTO _____
 ALTRA FATTISPECIE (es. variazione di ragione sociale) _____

CAUSALE DENUNZIA (NEI PASSAGGI PER CAUSA DI MORTE)

DESCRIZIONE DELL'ATTO	DICH. MOD. DI MOLE' GIOACCHINO
REPERTORIO	
EFFICACIA DELL'ATTO	10/11/2003
ROGANTE OVVERO DICHIARANTE	
COMUNE	PROV. DI _____

ESTREMI DI REGISTRAZIONE DELLA DICHIARAZIONE			
TIPO DI UFFICIO	AGENZIA DELLE ENTRATE	PROVINCIA UFFICIO	RC
SEDE	PALMI	DATA	24/10/2013
NUMERO	1078	VOLUME	9990

DATA _____

FIRMA DEL RICHIEDENTE *Maria Giuseppina*

QUADRO A1		SOGGETTI A CUI I BENI SONO TRASFERITI						
N° 1	Denominazione o Cognome ALBANESE	Nome MARIA ROSA	Sede legale o Comune di nascita ROSARNO	Prov. RC	Data di Nascita 18/12/1940	Sesso F	Codice Fiscale LBNMRS40T58H558Y	
Titolo	Regime	Int. rif.	Natura del Possesso o Godimento					Quota
01			PROPRIETÀ					1/ 3
N° 2	Denominazione o Cognome MOLE'	Nome GIROLAMO	Sede legale o Comune di nascita GIOIA TAURO	Prov. RC	Data di Nascita 06/04/1963	Sesso M	Codice Fiscale MLOGLM63D06E041E	
Titolo	Regime	Int. rif.	Natura del Possesso o Godimento					Quota
01			PROPRIETÀ					2/ 9
N° 3	Denominazione o Cognome MOLE'	Nome MICHELE	Sede legale o Comune di nascita TAURIANOVA	Prov. RC	Data di Nascita 21/12/1966	Sesso M	Codice Fiscale MLOMHL66T21L063M	
Titolo	Regime	Int. rif.	Natura del Possesso o Godimento					Quota
01			PROPRIETÀ					2/ 9
N° 4	Denominazione o Cognome MOLE'	Nome DOMENICO	Sede legale o Comune di nascita TAURIANOVA	Prov. RC	Data di Nascita 15/01/1972	Sesso M	Codice Fiscale MLODNC72A15L063U	
Titolo	Regime	Int. rif.	Natura del Possesso o Godimento					Quota
01			PROPRIETÀ					2/ 9

QUADRO B2		PARTICELLE					
N°	Comune	Riferimenti Catastali			Operazioni sulle Riserve		
		Foglio	Particella	Sub.	Introduzione	Cancellazione	
1	GIOIA TAURO	5	130		<input type="checkbox"/>	<input type="checkbox"/>	

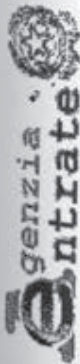

Ufficio Provinciale di Reggio Calabria - Territorio
Servizi Catastali

Data: 31/10/2013
Ora: 10.23.38
Pagina: 1

Ricevuta di pagamento di euro 142,00

Quietanza n. 52468 del 31/10/2013

Richiedente: MLOMGS68M52E041P

COSTO TOTALE DEI SERVIZI EURO 142,00

MODALITA' DI PAGAMENTO:

CONTANTI euro 142,00

PROSPETTO DI LIQUIDAZIONE N. 79233 del 31/10/2013

Codice Servizio	Protocollo- Codice Riscontro	Dati di Richiesta del Servizio	Costo del Servizio	Elementi	Condizione	Tributo	Importo della Ricevuta
RC19/Domande di voltura	RC0311237 - 2093		142,00	2/voltura	Normale	886T	110,00
				8/pagane bello	Normale	456T	32,00

TOTALI:

Totale per tributo in EURO

TRIBUTI SPECIALI CATASTALI 886T

IMPOSTA DI BOLLO 456T

Bollo assolto in modo virtuale D.M. 16/12/1998

IV Cassiere
CSSGPP

Ricevuta di Registrazione di Domanda di Volture

Data: 31/10/2013

Ora: 10.23.02

pag: 2 di 4

Protocollo n.: RC0311237

Codice di Riscontro: 000A63X6X

Documento presentato da MOLE' MARIA GIUSEPPINA nella qualita' di DICHIARANTE

Con recapito in SAN FERDINANDO (RC), C.A.P. 89026

VIA MAGNA GRECIA n. 5

Prog.	Sezione	Foglio	Numero	Subalerno
1		27	595	2
2		27	595	3
3		27	595	4

Ricevuta di Registrazione di Domanda di Volture

Protocollo n.: RC0311237	Documento presentato da MOLE' MARIA GIUSEPPINA nella qualita' di DICHIARANTE
Codice di Riscontro: 000A63X6X	Con recapito in SAN FERDINANDO (RC), C.A.P. 89026 VIA MAGNA GRECIA n. 5

ESTREMI DELLA NOTA

CATASTO FABBRICATI	Comune di GIOIA TAURO	
Causale: DENUNZIA (NEI PASSAGGI PER CAUSA DI MORTE)		Efficacia dell'atto: 10/11/2003
Genere del documento: DICH. MOD. DI MOLE' GIOACCHINO		Data del documento: 24/10/2013
Estremi del Rogante, ovvero Dichiarante: -		Repertorio: -

INTESTAZIONE - TITOLO

Dati Anagrafici	C.F.
1. ALBANESE MARIA ROSA nata a ROSARNO (RC) il 18/12/1940, Proprietà per 1/3	LBNMRS40T58H558Y
2. MOLE' GIROLAMO nato a GIOIA TAURO (RC) il 06/04/1963, Proprietà per 2/9	MLOGLM63D06E041H
3. MOLE' MICHELE nato a TAURIANOVA (RC) il 21/12/1966, Proprietà per 2/9	MLOMHL66T21L063M
4. MOLE' DOMENICO nato a TAURIANOVA (RC) il 15/01/1972, Proprietà per 2/9	MLODNC72A15L063U

UNITA' IMMOBILIARI URBANE

Prog.	Sezione	Foglio	Numero	Subalterno

Ricevuta di Registrazione di Domanda di Volture

Protocollo n.: RC0311237	Documento presentato da MOLE' MARIA GIUSEPPINA nella qualita' di DICHIARANTE
Codice di Riscontro: 000A63X6X	Con recapito in SAN FERDINANDO (RC), C.A.P. 89026 VIA MAGNA GRECIA n. 5

Prog.	Foglio	Particella
1	5	130

Riservato all'Ufficio

Ricevuta n.: 000079233/2013

Importo della liquidazione: Euro 142

Data 31/10/2013

Protocollo n.: RC0311237

L'incaricato

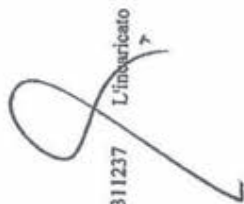

TRIBUNALE DI PALMI
Ufficio Fallimentare
Proc. N. 8/2014

FALLIMENTO MOLE' MICHELE SOCIETA' DI FATTO
CURATORE – Avv. Domenica Pirilli

DOCUMENTAZIONE FOTOGRAFICA

IL GIUDICE DELEGATO
Dott. Piero Viola

Il Consulente Tecnico d'Ufficio
Ing. Fortunato Quattrocchi



Vista Prospettica



Prospetto via Potenza n.civ.17



Prospetto via Potenza n. civ. 15-17



Muro recinzione lato ingresso strada IV stradone



Recinzione interna e impianto di kiwi in età piccola- part. 316



Coltivazione kiwi particella nn. 315-316



Tribunale di Palmi- procedura fallimentare 8/2014- Giudice delegato dott. Piero Viola

TRIBUNALE DI PALMI
Ufficio Fallimentare
Proc. N. 8/2014

FALLIMENTO MOLE' MICHELE SOCIETA' DI FATTO
CURATORE – Avv. Domenica Pirilli

DOCUMENTAZIONE DI ARCHIVIO SERVIZIO TECNICO
REGIONALE

IL GIUDICE DELEGATO
Dott. Piero Viola

Il Consulente Tecnico d'Ufficio
Ing. Fortunato Quattrocchi



CITTA' DI GIOIA TAURO

N. 6659

LICENZA

di (1) costruzione di Fabbricato

IL SINDACO

Vista la domanda in data 15.11.1976 per (1) la costruzione di fabbricato

Visti i disegni allegati alla domanda suddetta (2);

Visto l'art. 220 del T. U. delle Leggi Sanitarie d. d. 27-7-1934 n. 1265;

Sentito il parere della Commissione edilizia comunale espresso con Delibera N. 36 del 6.12.1976

Visto l'art. 31 della legge 17-8-1942 n. 1150;

Visto il nulla-osta del Genio Civile;

DA LICENZA

al Sig. Molé Gioacchino di o fu

nato a il

residente a Gioia Tauro Via Macallé n.

PER

(1) la costruzione di tre piani f.t. in c.a. di un fabbricato

in via Macallé per un complesso di N. 21 nuovi vani,

come indicato nella copia di disegno che si restituisce debitamente munita del prescritto "NULLA OSTA"; di questo ufficio.

IL SINDACO

avvisa che, prima dell'inizio dei lavori, si deve chiedere il sopraluogo del Tecnico Comunale per stabilire l'allineamento e i capisaldi altimetrici.

Dalla Residenza Municipale, li 23.12.1976



IL SINDACO

(1) Costruzione - ricostruzione - modificazione - ampliamento.
(2) I disegni devono essere presentati in duplice copia e debitamente bollati presso l'Ufficio Registro e secondo la loro superficie.

N. B. - Questa licenza di costruzione deve essere notificata all'interessato non oltre il 30/12/1976.



MINISTERO DEI LAVORI PUBBLICI
 PROVVEDITORATO REGIONALE ALLE OPERE PUBBLICHE IN CATANZARO
UFFICIO DEL GENIO CIVILE
REGGIO CALABRIA



Reggio Calabria, li 15.11.1976

Prot. N. 25992 Sez. II

Riscontro al foglio del

Allegati N. copie progetti

Versam. a favore Cassa Naz. Previdenza
 articolo 24 Legge 4 marzo 1958 n. 179
 di L. 174.090

Ricevute N. 770 data 15.11.76

P.E.E. n. 36 del 6.12.76

AI SINDACO DEL COMUNE di
GIOIA TAURO

e p. c. Alla PREFETTURA di

REGGIO CALABRIA

Alla DITTA Molè Giacchino
Via Macallè

GIOIA TAURO

OGGETTO: Norme tecniche per le costruzioni in zone sismiche - Legge 2-2-1974 n. 64 e DD. MM. 3-3-1975.

Autorizzazione per l'inizio dei lavori ^{costruzione} ~~di~~ di un fabbricato con struttura intelaiata in c. a. normale a n. tre piani fuori terra, oltre 1 piano ^{seminterrato} ~~contiguo~~ _{contiguo}, alla ditta in indirizzo.

RACCOMANDATA

Si trasmette, munito del visto di questo Ufficio, ai sensi dell'art. 18 della legge 2-2-1974 n. 64, l'unito progetto relativo alle opere indicate in oggetto, da realizzarsi in territorio di questo Comune, via Macallè, con preghiera di consegnarlo alla ditta interessata, dopo aver preso nota ai sensi dell'art. 19 della legge succitata.

Sciarrone Antonino

Il progetto è firmato ^{dall'ingegnere} ~~dal geometra~~

residente in Gioia Tauro

Dagli atti presentati risulta inoltre:

Direttore dei lavori: ingegnere
geometra

residente in lo stesso progettista.

Appaltatore Sig. residente in
 la stessa ditta in economia diretta

Alla ditta stessa, cui la presente è diretta per conoscenza, si precisa che l'inizio dei lavori resta subordinato al rilascio della licenza comunale di costruzione, ai sensi della legge 17 agosto 1942 N. 4450 -

autorizzazioni da parte di altri Enti interessati, restando inteso che la presente autorizzazione si rilascia solo ai fini della legge 2 - 2 - 1974 n. 64 e DD. MM. 3 - 3 - 1975.

Compete, pertanto, al Comune medesimo, prima di concedere la licenza di costruzione, lo accertamento della conformità del progetto in parola a tutte le norme edilizie ed urbanistiche vigenti, comprese le norme di igiene e di edilizia locale, ed eventuali vincoli paesaggistici e, in particolare, ai divieti, limitazioni e prescrizioni contenute negli articoli 8 - 10 - 17 - 18 - 19 della legge 6 agosto 1967 n. 765, nel D. M. 27 - 7 - 1971 (G. U. n. 194 del 2 - 8 - 1971) nonché quelle di cui alla legge Regionale sulle coste 30 - 8 - 1973 n. 14 modificata ed integrata con legge regionale 28 - 5 - 1975 n. 18.

L'esecuzione dei lavori è altresì subordinata all'osservanza delle seguenti prescrizioni ;

- vengano fatti salvi i diritti di terzi ;
- vengano osservate le norme di edilizia di cui alla Legge 2 - 2 - 1974 n. 64 ed ai DD. MM. 3 - 3 - 1975.
- vengano redatti prima dell'inizio dei lavori, i calcoli statici definitivi e relativi grafici particolareggiati della struttura portante in ogni sua membratura ;
- vengano osservate le norme contenute nella legge 5 - 11 - 1971 n. 1086 e del D.M. 30 - 5 - 1974 nonché tutte le altre disposizioni legislative vigenti in materia di costruzioni.

L'INGEGNERE-CAPO f.f.
(Bruno Ferrucci)

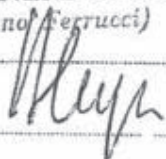



MINISTERO DEI LAVORI PUBBLICI
 EDITORATO REGIONALE ALLE OPERE PUBBLICHE IN CATANZARO
UFFICIO DEL GENIO CIVILE
REGGIO CALABRIA

15 DIC. 1976

Reggio Calabria, li

192 Sez. II

o del _____

_____ copie progetti

e Cassa Naz. Previdenza

del 4 marzo 1958 n. 179

'80

in data 15-11-76

N. _____ in data _____

Ufficio N. 36 in data 6-12-76

ne in data _____

Al SINDACO DEL COMUNE di

Giuseppe Tanno

e p. c. ALLA PREFETTURA di

REGGIO CALABRIA

Alla DITTA M. M. Gioacchino

Via Macelli

Giuseppe Tanno

SCARICATO PROTOCOLLO

: Norme tecniche per le costruzioni in zone sismiche - Legge 2-2-1974 n. 64 e DD. MM. 3-3-1975.

Autorizzazione per l'inizio dei lavori ^{costruzione} ~~riparazione~~ di un fabbricato con strut-

tura ^{intelaiata in c. a. normale} ~~in muratura~~ a n. 212 piani fuori terra, oltre 1 piano

~~seminterrato~~ ^{cantinato}, alla ditta in indirizzo.

RACCOMANDATA

ette, munito del visto di questo Ufficio, ai sensi dell'art. 18 della legge 2-2-1974
 o progetto relativo alle opere indicate in oggetto, da realizzarsi in territorio di co-
 ie, via Macelli, con preghiera di consegnarlo alla ditta
 lopo aver preso nota ai sensi dell'art. 19 della legge succitata.

to è firmato ^{dall'ingegnere} ~~dal geometra~~ Sciarroie Autunno
Giuseppe Tanno

iti presentati risulta inoltre:

autorizzazioni da parte di altri Enti interessati, restando inteso che la presente autorizzazione si rilascia solo ai fini della legge 2-2-1974 n. 64 e DD. MM. 3-3-1975.

Compete, pertanto, al Comune medesimo, prima di concedere la licenza di costruzione, lo accertamento della conformità del progetto in parola a tutte le norme edilizie ed urbanistiche vigenti, comprese le norme di igiene e di edilizia locale, ed eventuali vincoli paesaggistici e, in particolare, ai divieti, limitazioni e prescrizioni contenute negli articoli 8-10-17-18-19 della legge 6 agosto 1967 n. 765, nel D. M. 27-7-1971 (G. U. n. 194 del 2-8-1971) nonché quelle di cui alla legge Regionale sulle coste 30-8-1973 n. 14 modificata ed integrata con legge regionale 28-5-1975 n. 18.

L'esecuzione dei lavori è altresì subordinata all'osservanza delle seguenti prescrizioni:

- vengano fatti salvi i diritti di terzi;
- vengano osservate le norme di edilizia di cui alla Legge 2-2-1974 n. 64 ed ai DD. MM. 3-3-1975.
- vengano redatti prima dell'inizio dei lavori, i calcoli statici definitivi e relativi grafici particolareggiati della struttura portante in ogni sua membratura;
- vengano osservate le norme contenute nella Legge 5-11-1971 n. 1086 e nel D. M. 30-5-1974 nonché tutte le altre disposizioni legislative vigenti in materia di costruzioni.

L'INGEGNERE CAPO I.E.
(Bruno Ferrucci)

14/12

Mole Gioacchino

1715046 Intestato alla Banca del Lavoro - Centro Servizi C/Cassa Nazionale Previdenza Ingegneri ed Architetti (CONPERE)

197
15 NOV 76



INDICARE A TERGO LA CAUSALE DEL SI prega di scrivere in stampo

COMUNE DI GIOIA TAURO
UFFICIO TECNICO

Approvato dalla Commissione Edilizia Comunale con Delibera N. 36 del 6-12-1976
Gioia Tauro, li 7-12-1976



PROGETTO

costruzione di un fabbricato a tre elevazioni in c.a. da sorgere in Gioia Tauro lungo la via Macallè per conto del sig:

MOLE GIOACCHINO DI GIROLAMO

scala dis. 1:100
schizzi planimetrici
rapporto: 1:2000-1:500-1:500

ALBO PROVINCIALE INGEGNERI
ING. SCIARONE ANTONINO
reg. N. 432
Sciaroni

IL TECNICO PROGETTISTA
DIRETTORE DEI LAVORI

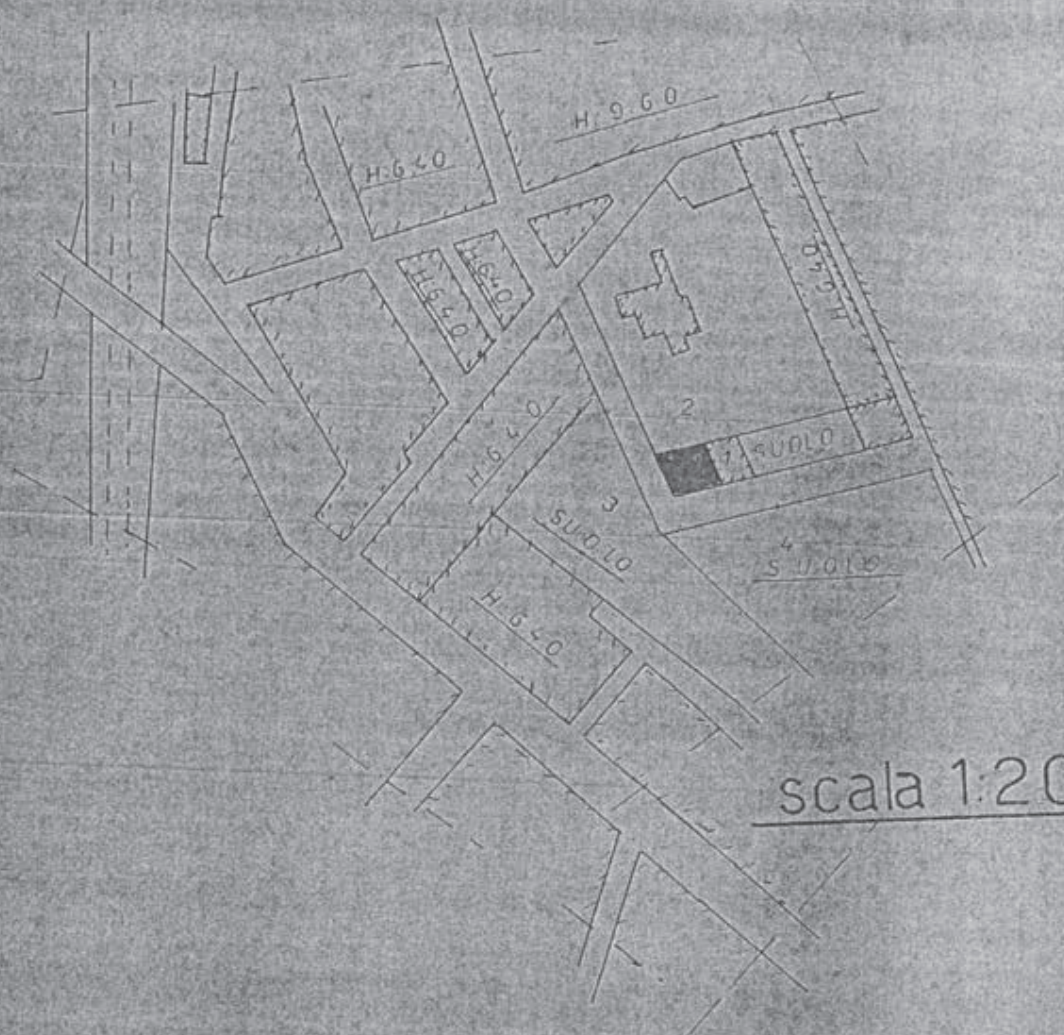

scala 1:2000

ubicazione esatta costruendo fabbricato

1 - casa Papalia Rocco h. 320

2 - vilino e suolo Piromalli

3 - suolo Pirilli Sante

4 - suolo Mangano Crispino

dati catastali

foglio _____ pag _____ particella _____

are 0159

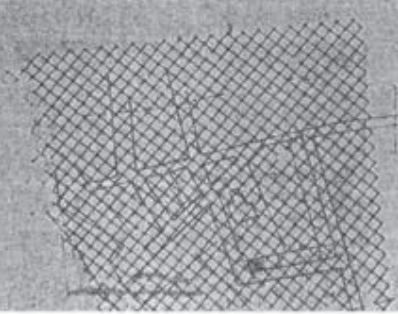

stralcio urbanistico

Zona B2

PIANO QUOTATO

GIUBA

H. 6.40

SUOLO
PRIOLO VINCENZO

10.00

MACALLE

SUOLO
MANGANO CRISPINO

CASA
PAPALIA
ROCCO
H. 3.20

Δ000 Δ000
Δ000

12.00
13.00
10.25
13.15

FABBRICATI
H. 6.40

MONACELLI

VIA
10.00

VIA

MONACELLI

FABBRICATI

MINISTERO DEI LAVORI PUBBLICI

UFFICIO DEL GENIO CIVILE

REGGIO CALABRIA

10.00

S U O

PIROMALLI

Visto ai sensi della legge 9-9-1974 n. 64 e DD.
MM. 3-3-1975, con riferimento alla nota di pari
numero e data e con le prescrizioni ivi contenute.
N. 25982 Regio Calabria 17 5 DIC. 1976

L'INGEGNERE CAPO F.F.
(Bruno ...)

VILLINO

PIROMALLI

H. 6.40

TRAV. MONACELLI

10.00

FABBRICATI

H. 6.40

VIA

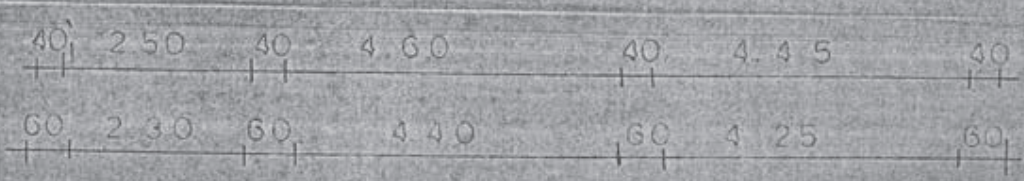
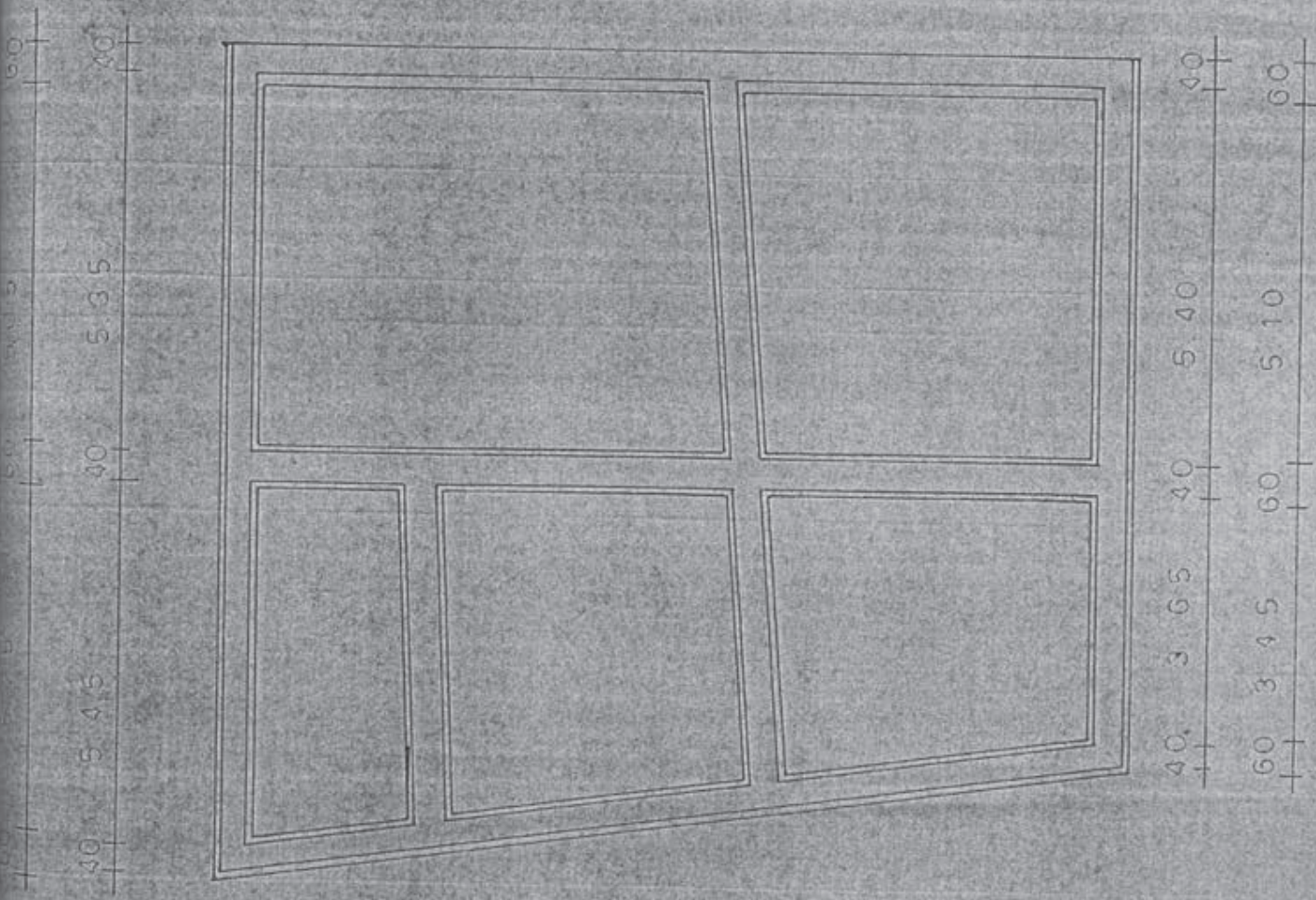
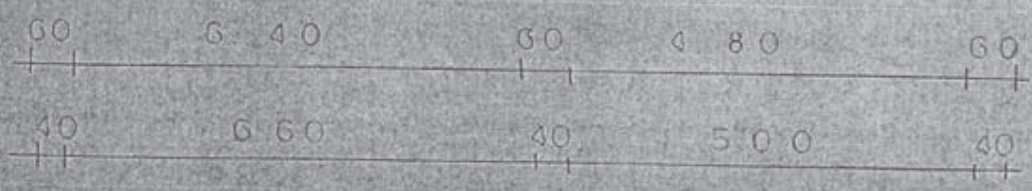

FOUNDATION & TRUSS BASE

60 6 15 60 4 85 60

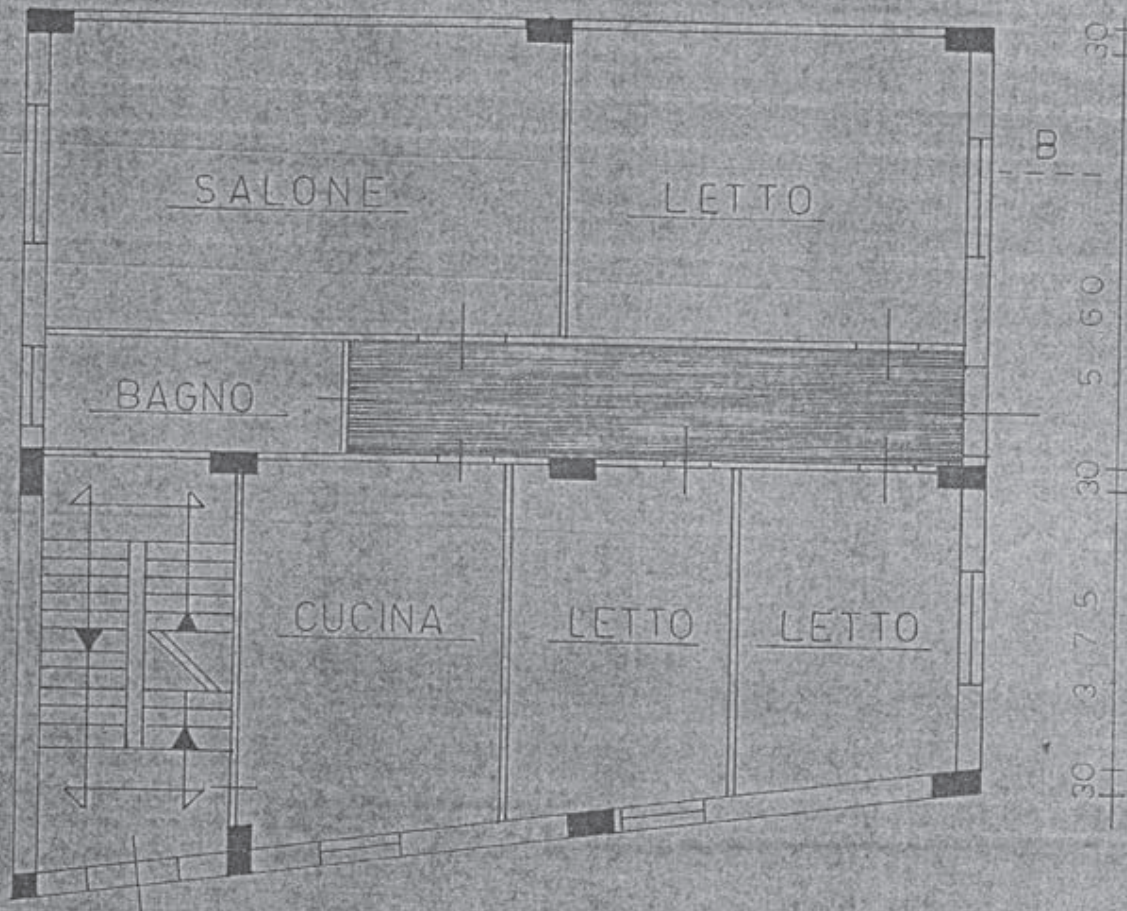

30
60
5
30
3
7
5
30

30 2 60 30 4 40 60 4 35 60

PIANO TERRA

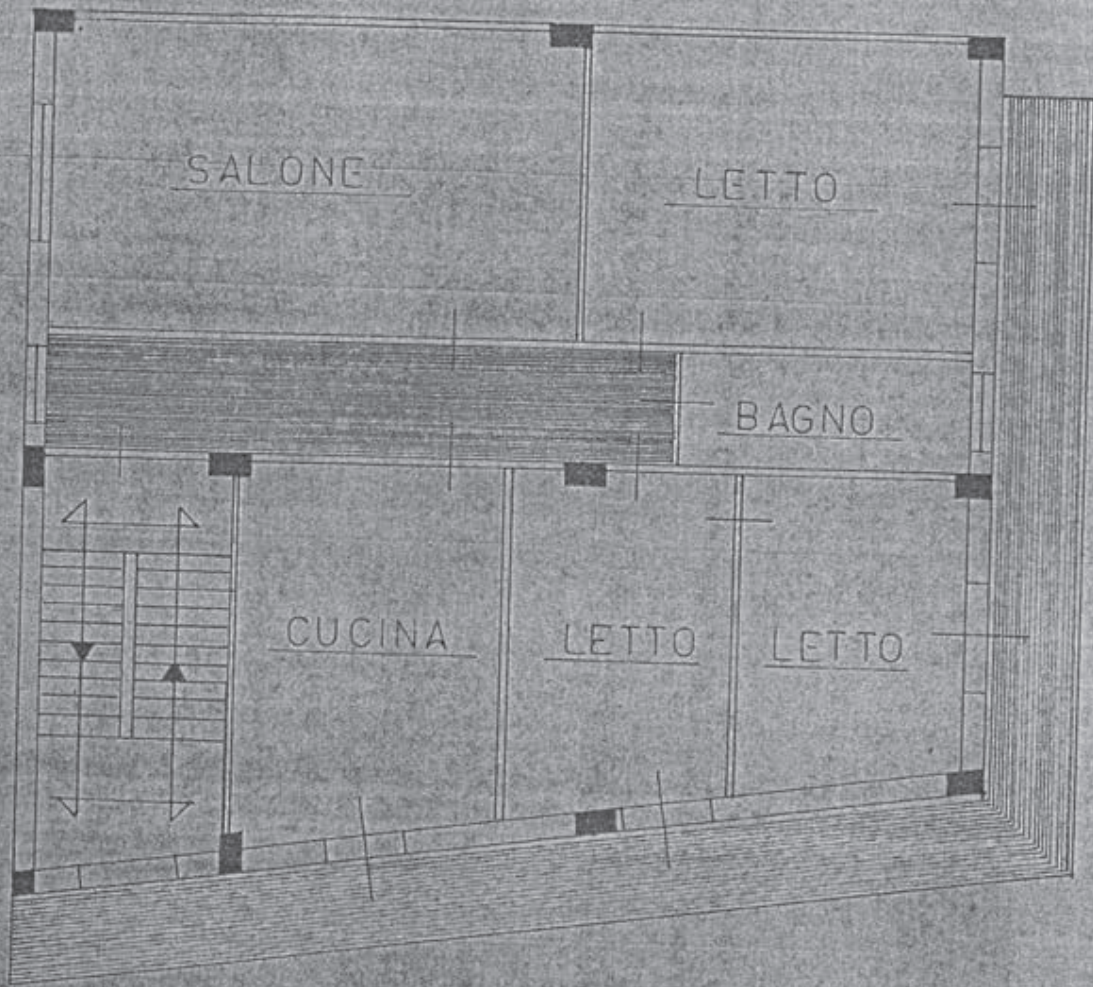

PIANO PRIMO E SECONDO TIPO

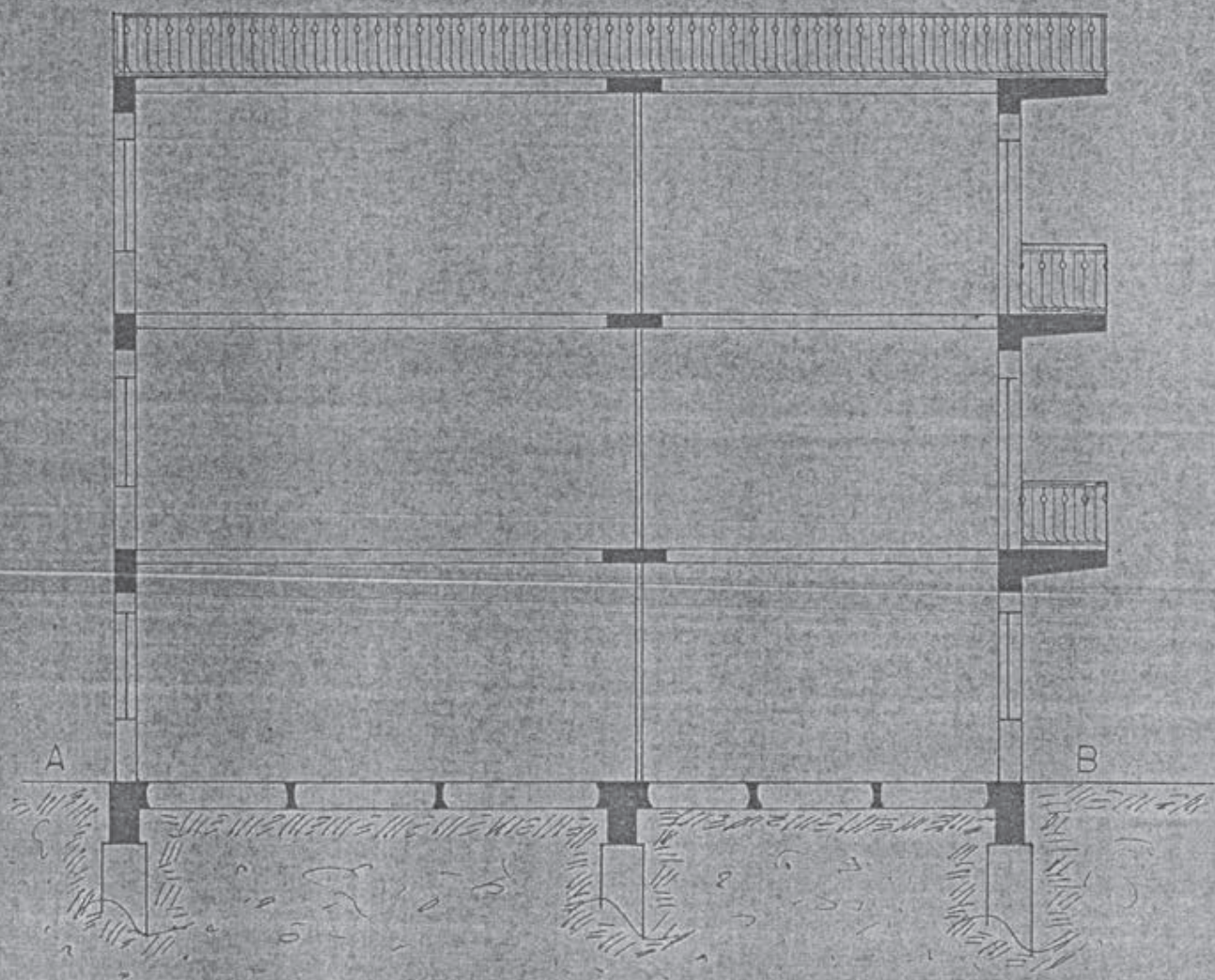

SEZIONE A-B

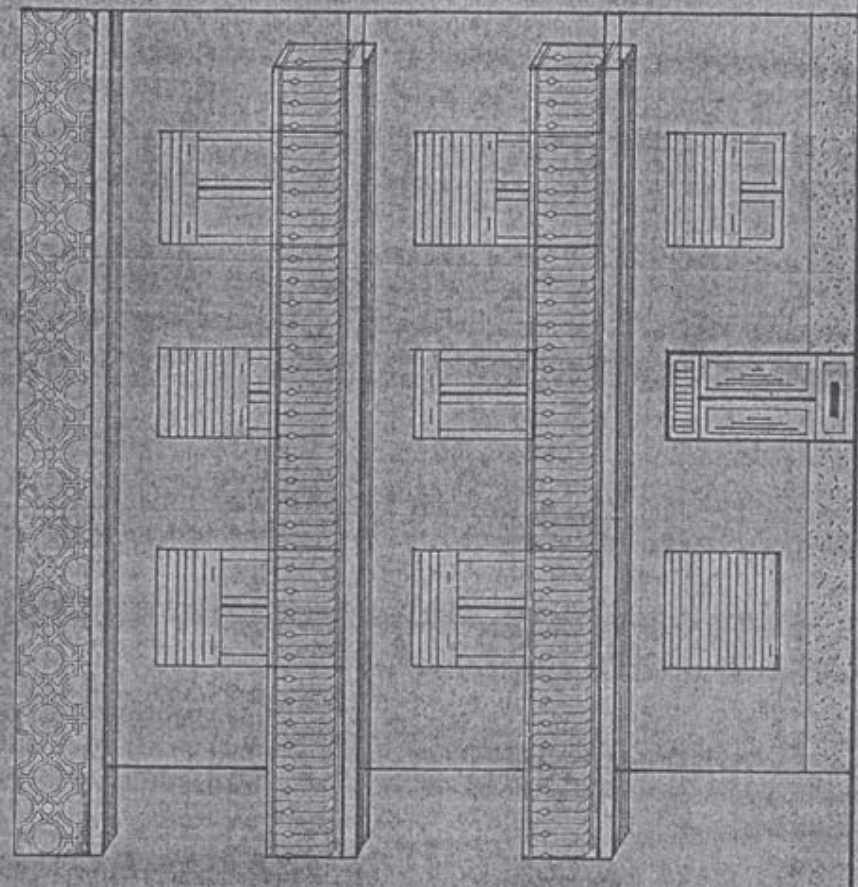

PROSPETTO

Handwritten signature or initials

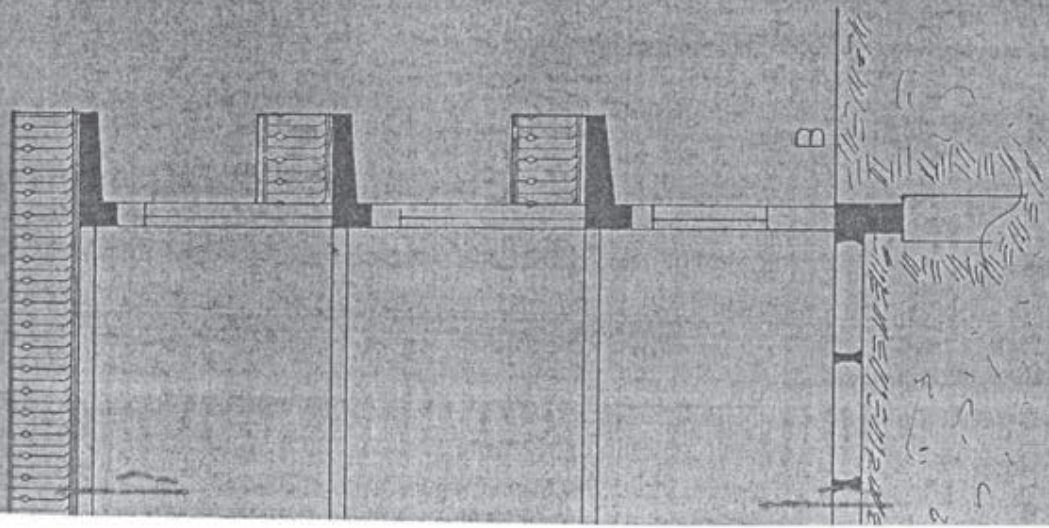

TRIBUNALE DI PALMI
Ufficio Fallimentare
Proc. N. 8/2014

FALLIMENTO MOLE' MICHELE SOCIETA' DI FATTO
CURATORE – Avv. Domenica Pirilli

ELABORATI PROGETTUALI

IL GIUDICE DELEGATO
Dott. Piero Viola

Il Consulente Tecnico d'Ufficio
Ing. Fortunato Quattrocchi



PROGETTO LICENZA EDILIZIA N. 6659
PIANTA PIANO TERRA

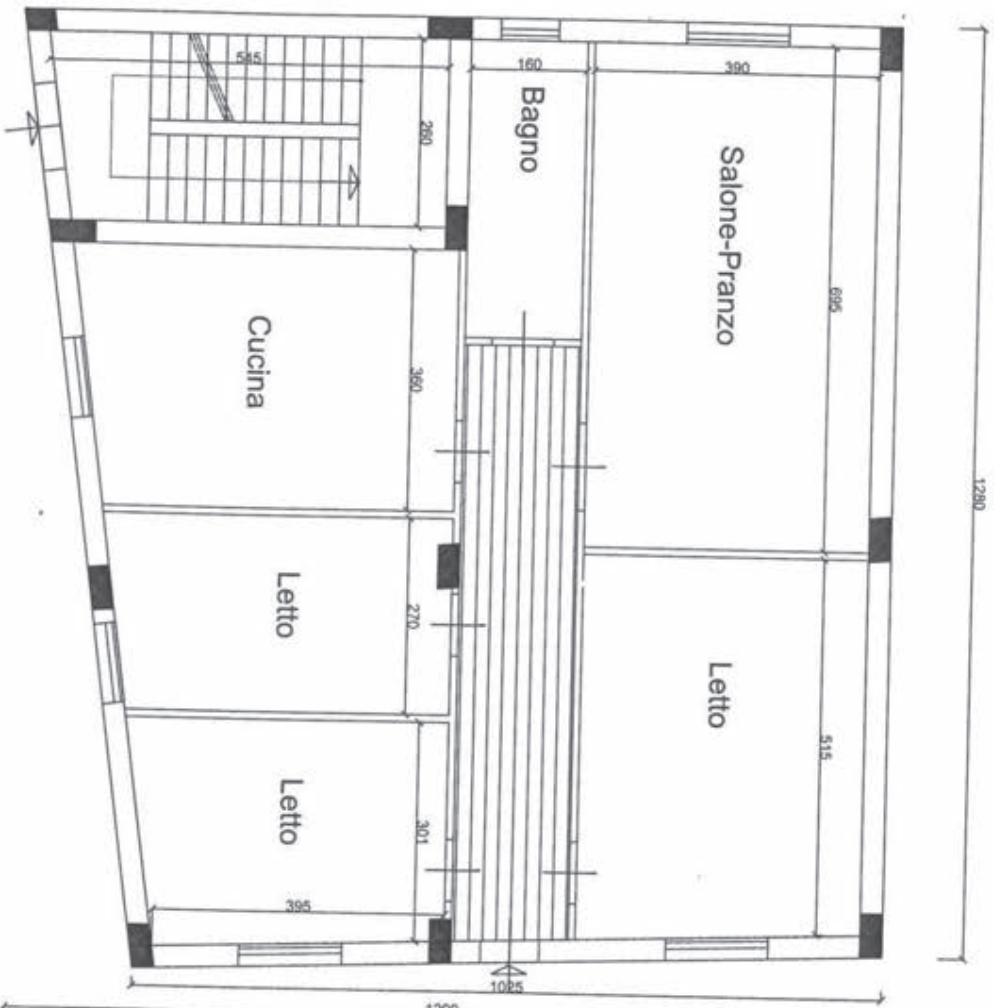

PROGETTO LICENZA EDILIZIA N. 6659
PIANTA PIANO PRIMO

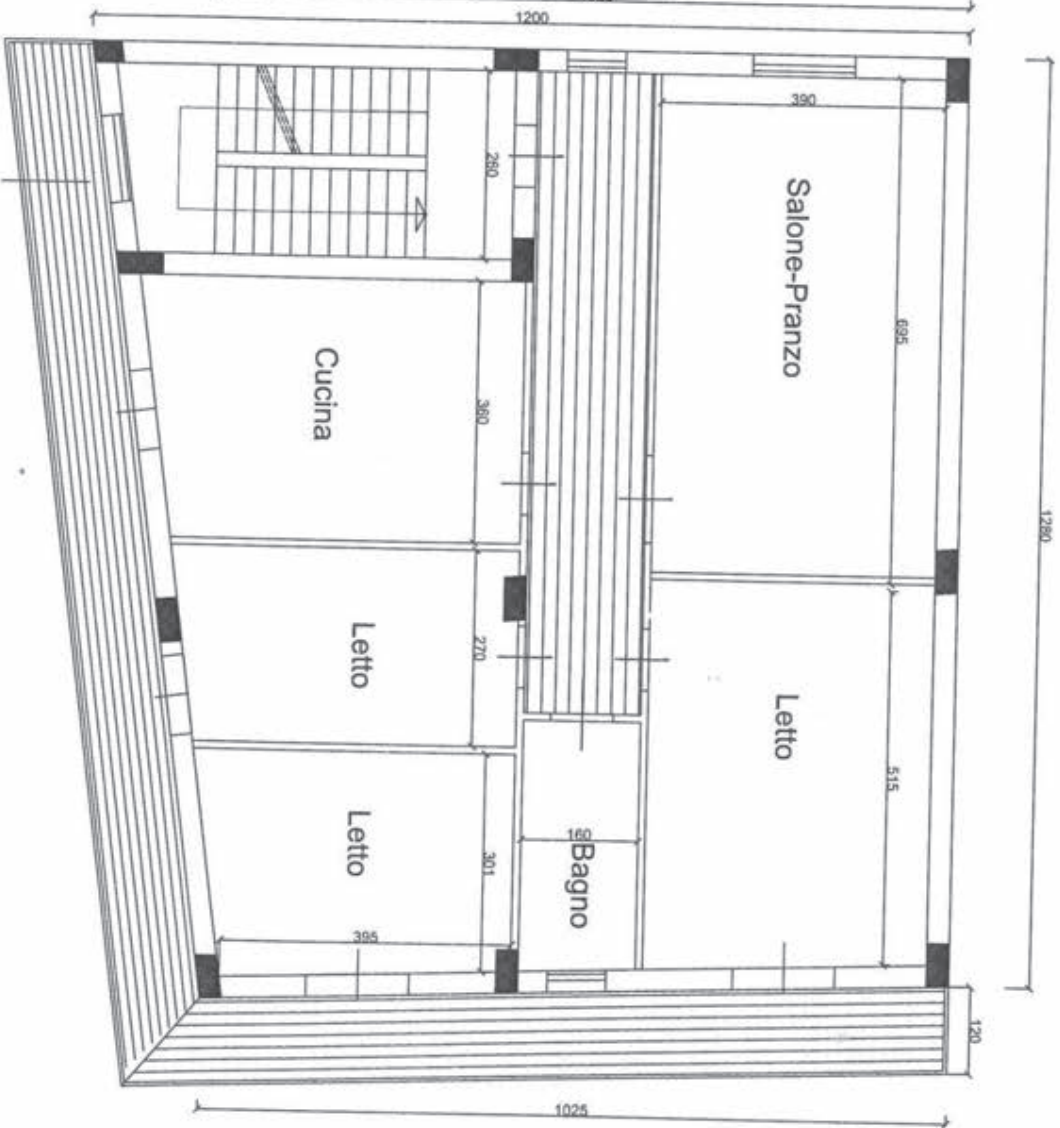

PROGETTO LICENZA EDILIZIA N. 6659
PIANTA PIANO SECONDO

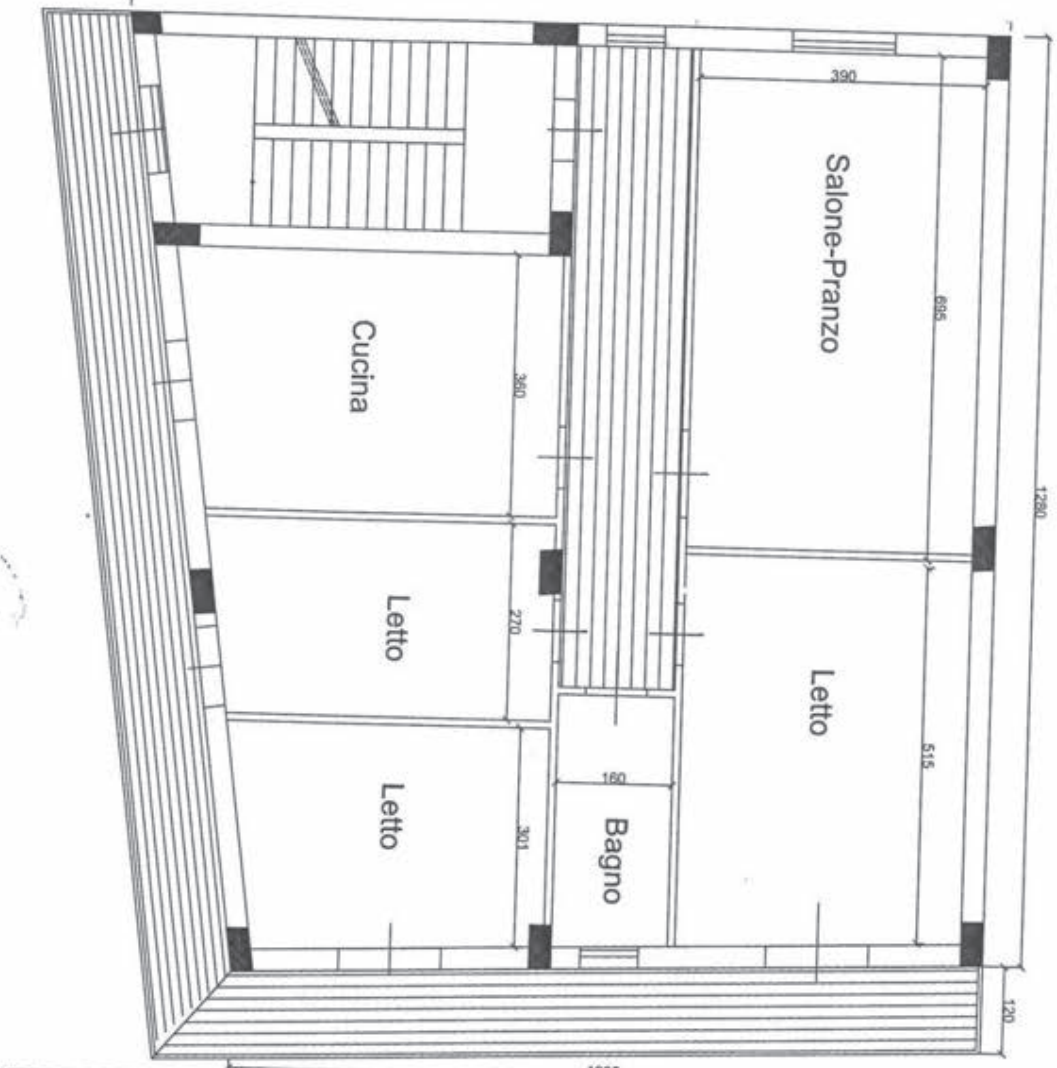

PROGETTO LICENZA EDILIZIA N. 6659
PIANTA PIANO COPERTURA PIANA

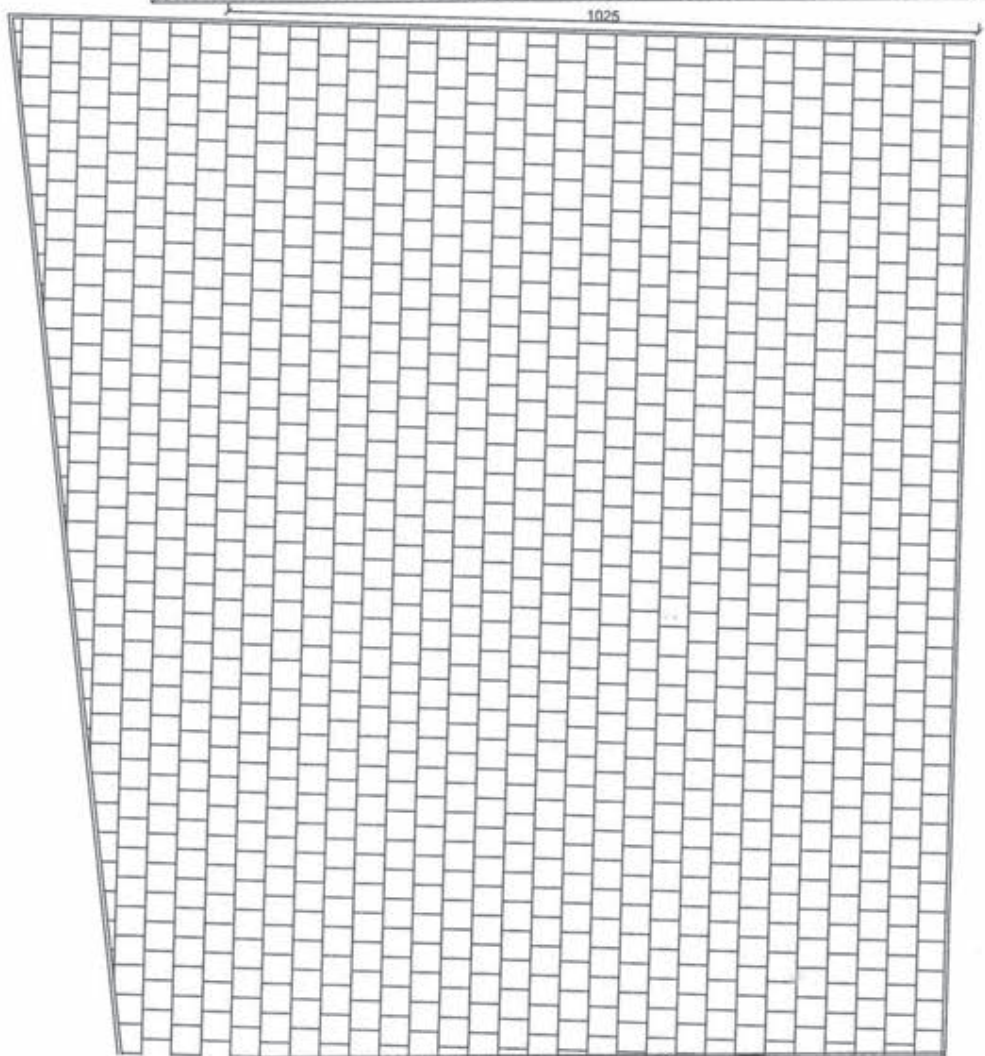

STATO DI FATTO
PIANTA PIANO TERRA

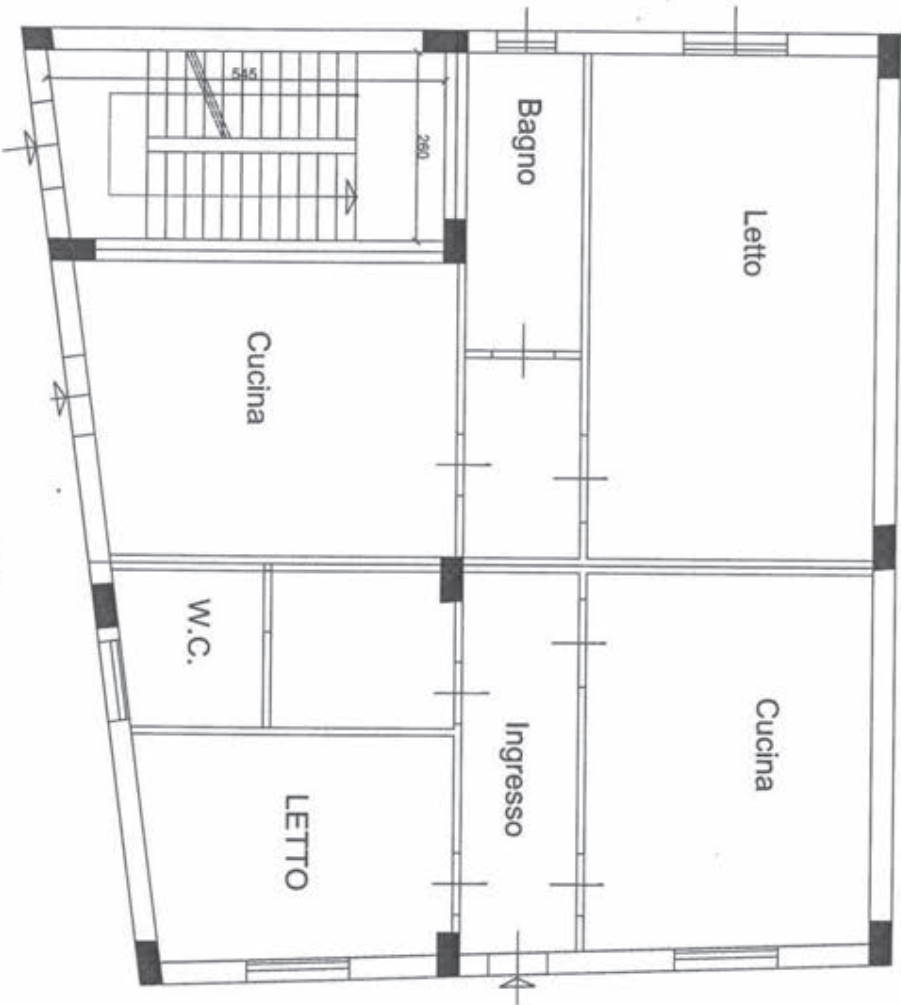

STATO DI FATTO
PIANTA PIANO PRIMO

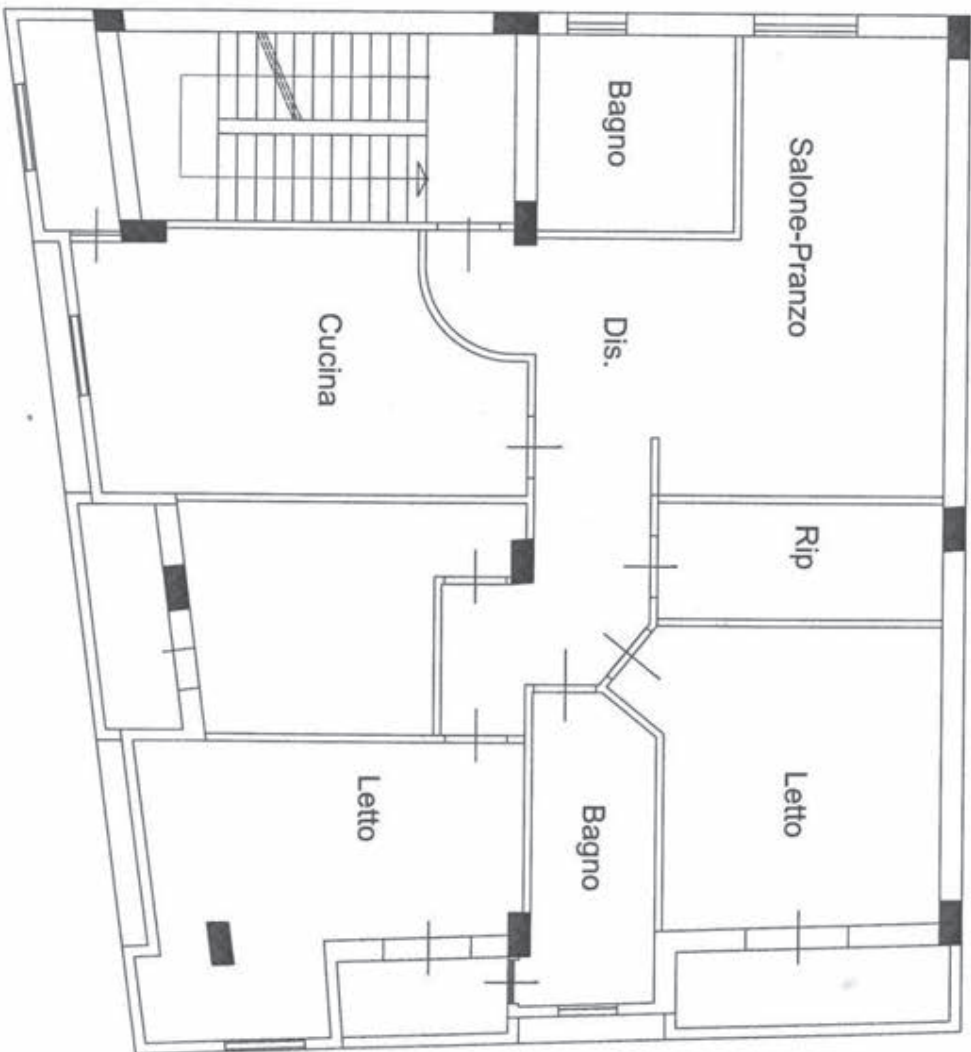

STATO DI FATTO
PIANTA PIANO SECONDO

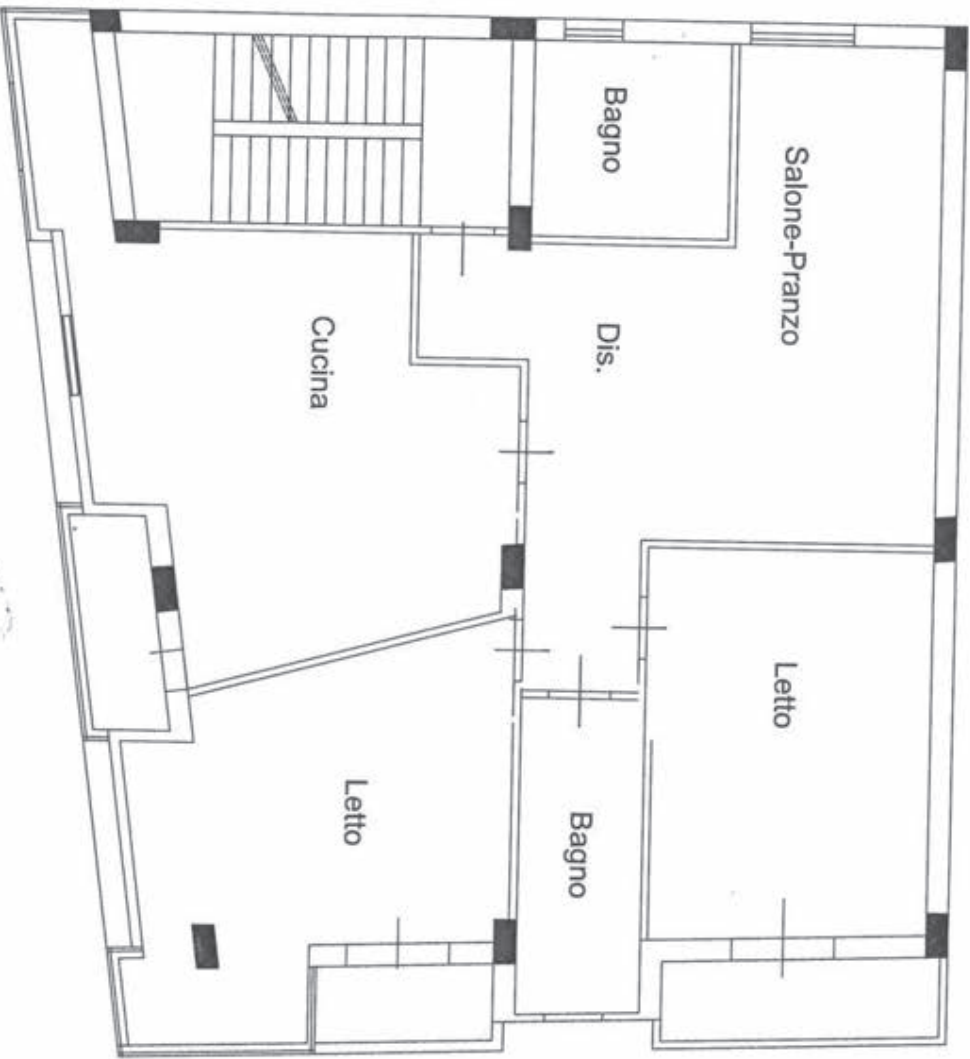

STATO DI FATTO
PIANTA PIANO COPERTURA PIANA

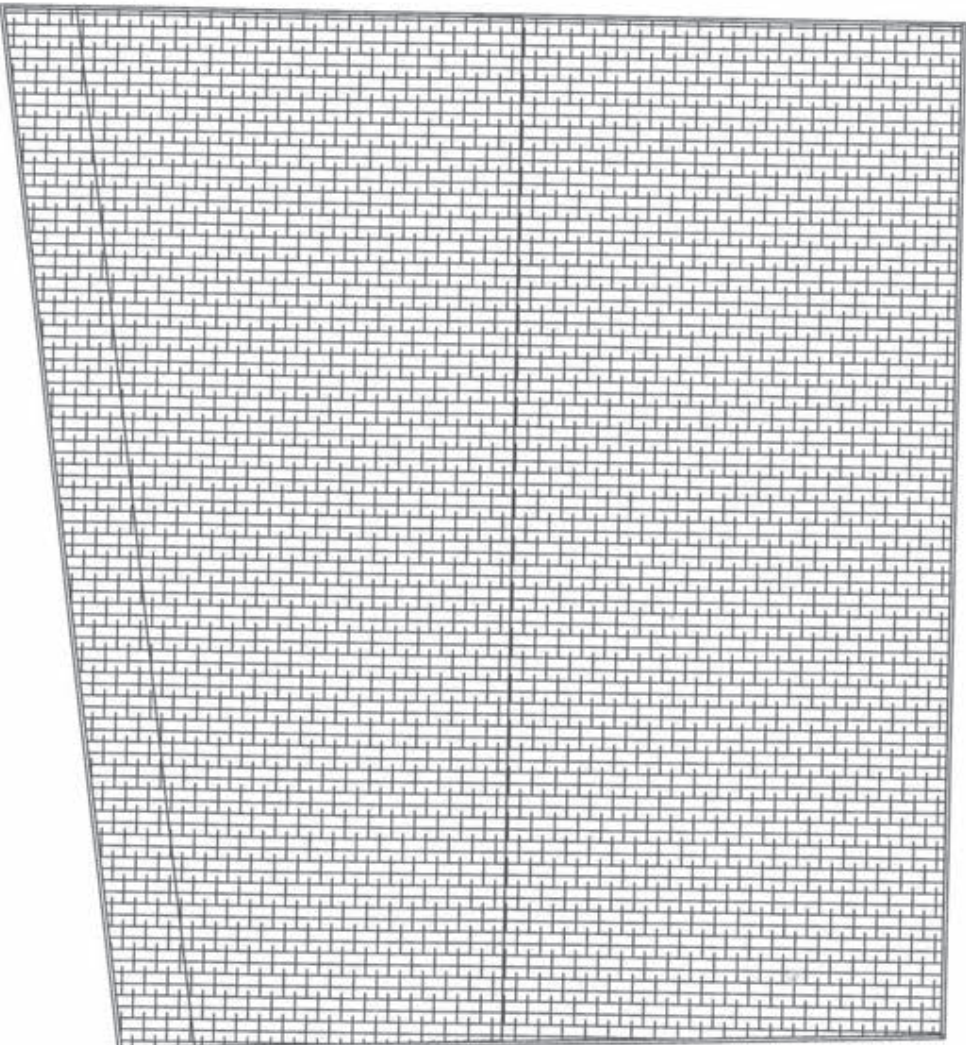

F 8/14
~~B~~/~~B~~

TRIBUNALE CIVILE DI PALMI Ord. 86/14

OGGI 18/07/2014 INNANZI AL DOTT. **IL DIRETTORE AMMINISTRATIVO**
Dott.ssa Antonella PATTI



E' COMPARSO IL PERITO DOTT. FORTUNATO
QUATTROCCHI NOMINATO PERITO ESTIMATORE
DAL G.D. DOTT. PIETRO VIOLA NELL'AMBITO
DELLA PROCEDURA FALLIMENTARE N° 8/14
DICHIARA DI ACCETTARE L'INCARICO E
CHE NON SUSSISTONO CAUSE DI
INCOMPATIBILITA' E

PRESTA

IL GIURAMENTO DIRITTO ALL'UOPO DEPOSITANDO
LA PERIZIA NEI TERMINI INDICATI DAL G.D.
ALL'ATTO DI NOMINA DEL PERITO ESTIMATORE

PALMI, 18/07/2014

L'ESPERTO

IL DIRETTORE AMMINISTRATIVO
Dott.ssa Antonella PATTI

IL CANCELLIERE



Il sottoscritto chiede alla S.U. di procedere alla liquidazione del proprio Compenso, secondo i criteri solitamente in uso

Calcolo Parcella CTU Ing. Fortunato Quattrocchi del 18/07/2014

Oggetto : Stima dei beni di Molè Michele nella procedura fallimentare 8/2014- Tribunale di

Data inizio perizia:	20/04/2014
Data fine perizia:	18/07/2014
Giorni lavorativi:	73

CALCOLO delle VACAZIONI

Prima vacanza	€ 14,68
8,15)	€ 130,40
Totale vacanze	€ 145,08

ONORARI TABELLARI - Art.13 - Applicazione 1° comma - DM 182/2002

Per la perizia o la consulenza tecnica in materia di estimo spetta al perito o al consulente tecnico

Valore stimato: € 362.680,00

SCAGLIONI		ONORARIO		
Fino a	Base calcolo	Minimo	Medio	Massimo
€ 5.164,57	€ 5.164,57	€ 53,01	€ 79,92	€ 106,83
€ 10.329,14	€ 5.164,57	€ 48,11	€ 72,58	€ 97,04
€ 25.822,84	€ 15.493,70	€ 129,67	€ 195,72	€ 261,77
€ 51.645,69	€ 25.822,85	€ 146,78	€ 218,14	€ 289,50
€ 103.291,38	€ 51.645,69	€ 195,74	€ 293,58	€ 391,42
€ 258.228,45	€ 154.937,07	€ 440,33	€ 660,50	€ 880,66
€ 516.456,90	€ 104.451,55	€ 49,51	€ 74,22	€ 98,92
Totali:	€ 362.680,00	€ 1.063,15	€ 1.594,66	€ 2.126,14

Tariffa selezionata: **Media**

Totale onorari: € 1.594,66

RIEPILOGO degli ONORARI - DPR 115/2002

Onorari a vacanza	€ 145,08
Onorari tabellari	€ 1.594,66
TOTALE ONORARI	€ 1.739,74

Spese documentate (Art. 56)	€ 150,00
TOTALE ONORARI e SPESE	€ 1.889,74

Giudice dott. Piero Viola