



N=4953900

E=1688800

1 Particella: 38

Firmato Da: ANTONELLA BODENIZZA Emesso Da: INFOCERT FIRMA QUALIFICATA 2 Serial#: 15101fc

Comune: (BO) SAN PIETRO IN CASALE Scala originale: 1:2000
Foglio: 40 Dimensione cornice: 534.000 x 378.000 metProtocollo pratica T370616/2024
11-Jan-2024 18:10:14

**Agenzia del Territorio
CATASTO FABBRICATI
Ufficio Provinciale di
Bologna**

Dichiarazione protocollo n. BO0186561 del 21/10/2005
Planimetria di u.i.u. in Comune di San Pietro In Casale
Via Massumatico

civ. 2030/C

Identificativi Catastali:

Sezione:
Foglio: 40
Particella: 38
Subalterno: 4

Compilata da:
Faldini Federico
Iscritto all'albo:
Geometri

Prov. Bologna

N. 3653

Scheda n. 1 Scala 1:100

PIANO TERRA

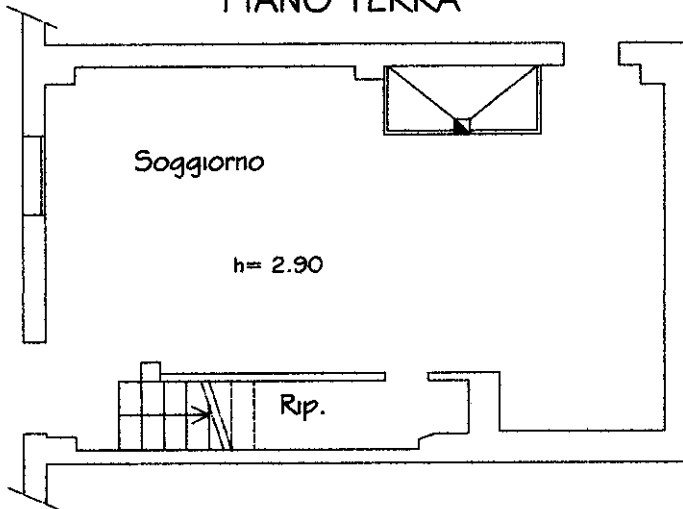

PIANO PRIMO

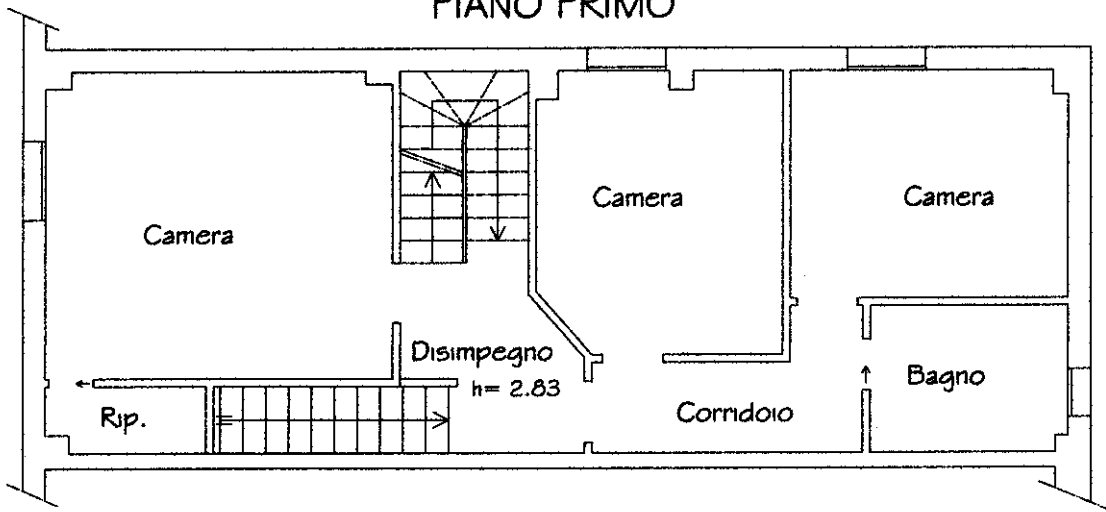

PIANO SECONDO

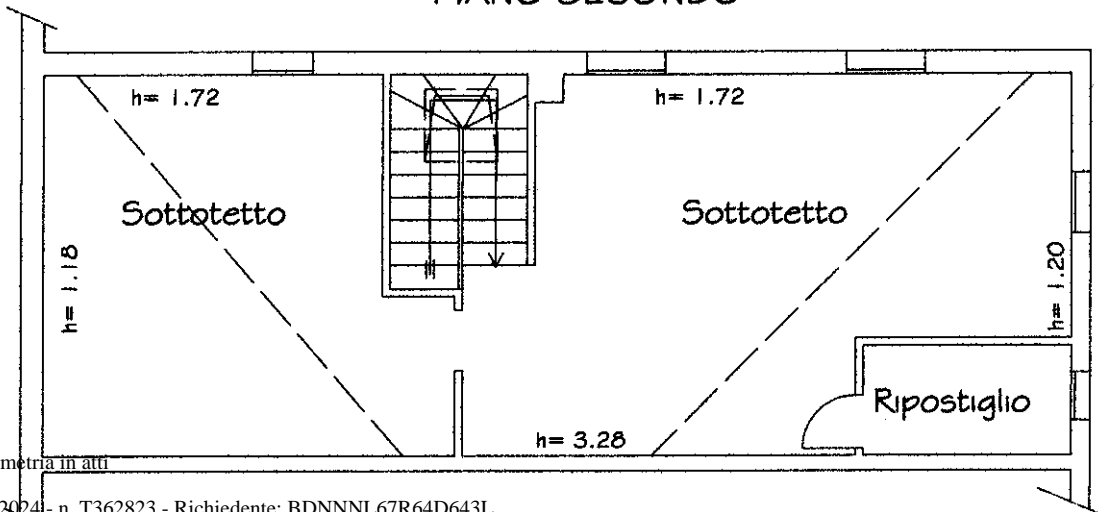

Ultima planimetria in atti



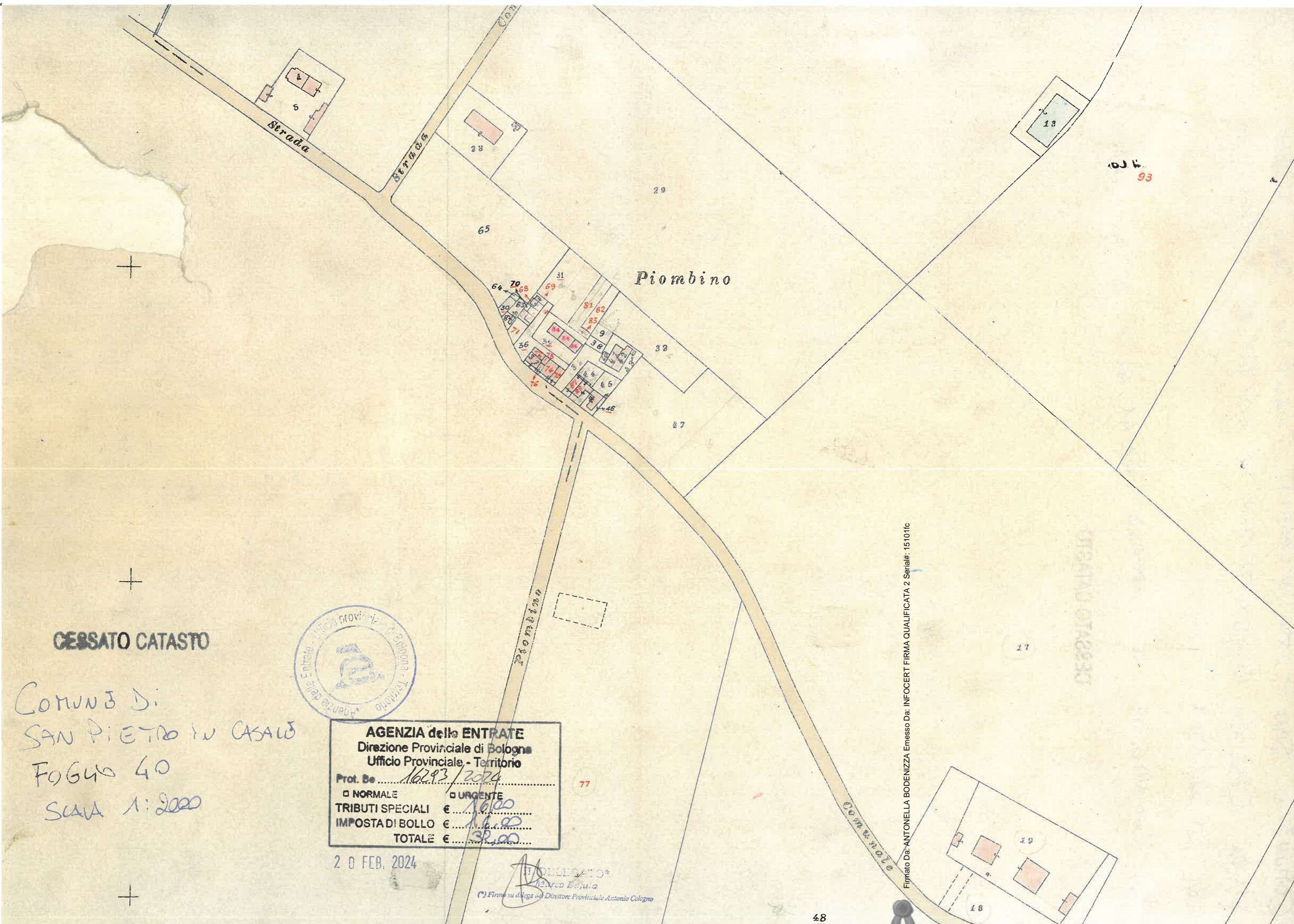

CESSATO CATASTO

Comuni di
SAN PIETRO IN CASALE
Foglio 40
Scala 1:2000



AGENZIA delle ENTRATE
 Direzione Provinciale di Bologna
 Ufficio Provinciale - Territorio

Prot. Be 16293/2024

NORMALE URGENTE

TRIBUTI SPECIALI € 10,00

IMPOSTA DI BOLLO € 16,00

TOTALE € 26,00

20 FEB. 2024

DELEGATO*
Antonio Cologno
Firma su delega del Direttore Provinciale Antonio Cologno

Firmato Da: ANTONELLA BODENIZZA Emesso Da: INFOCERT FIRMA QUALIFICATA 2 Serial#: 15101fc

COMUNO DI SAN PIETRO IN CASAUS, FOGGIO 40, SCAUA 1: 2000.
MAPPA CESSATO CATASTO TERRAMI IN VIGORE DAL 01/06/1924
AL. 28/02/1969.

SI: CONVAUDA IL TAPPALO 40, 41, 42 e 43 AC 01/06/1924.

CESSATO CATASTO





Planimetria di u.i.u. in Comune di S.PIETRO IN CASALE via MASSUMATICO civ. 2030/c

ALLEGATO "A" AL N. 3014 DI FASCICOLO

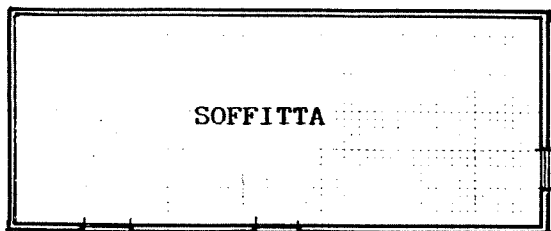

SOFFITTA

2° PIANO

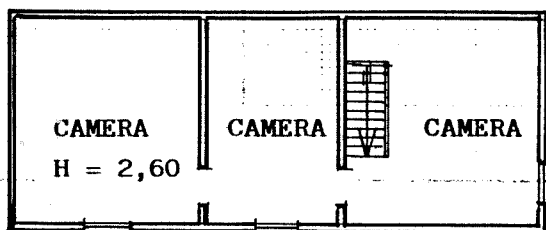

CAMERA CAMERA CAMERA
H = 2,60

1° PIANO

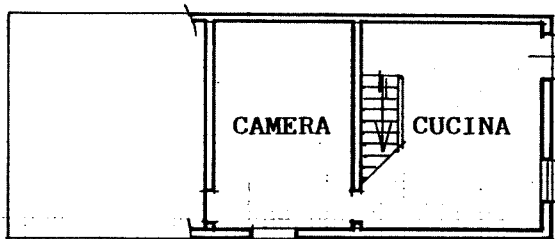

CAMERA CUCINA

Comune di S.Pietro in Casale

Foglio 40

Mappale 38

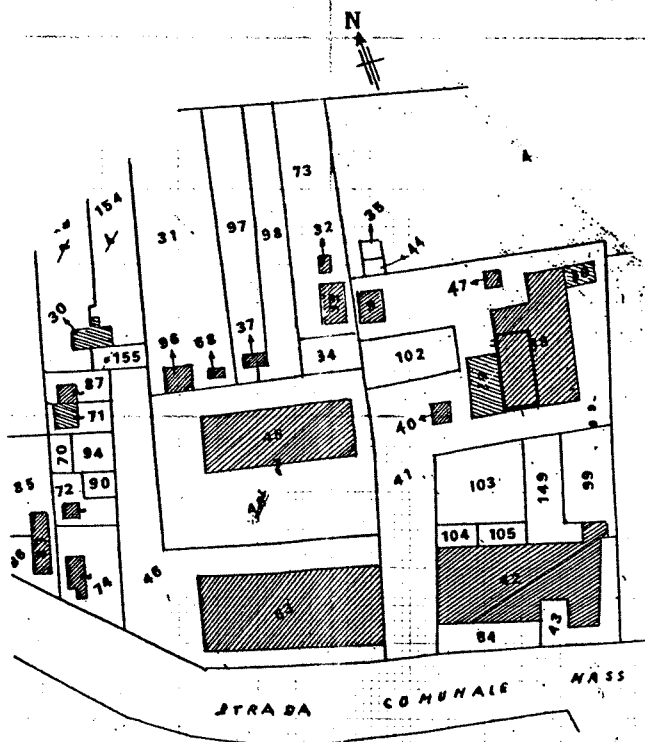

STRADA COMUNALE MASS

PIANO TERRA

ORIENTAMENTO

Mazzoli Lirio
Mando
60 anni Meloni
Momola Aldina

Esposito Giovanni

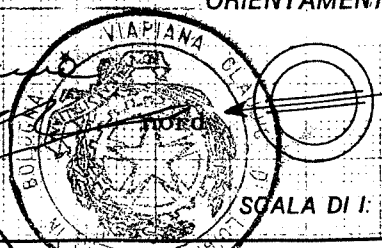

Dichiarazione di N.C.
Denuncia di variazione

Compilata dal Geom. Zanella Roberto
(Titolo, cognome e nome)

Iscritto all'albo dei Geometri
della provincia di Bologna

data _____ Firma *Roberto Zanella*



RISERVATO ALL'UFFICIO

SOSTITUISCE

Sched.		
F.	MAPP.	SUB.
40	{ 38 103	3 -

Identificativi catastali
F. 40
{ 38 sub. 4
103