

TRIBUNALE CIVILE DI BOLOGNA
PROCEDIMENTO DI ESECUZIONE IMMOBILIARE R.G. N.233/23
LOTTO UNICO
DOCUMENTAZIONE FOTOGRAFICA

Piena proprietà per 1/2 di porzione cielo-terra di fabbricato sito in Comune di San Pietro in Casale, via Massumatico n. 2030/C, costituita da appartamento ai piani terreno, primo e soffitta secondo-sottotetto, fra loro comunicanti mediante scala interna, con annessa area cortiliva in proprietà esclusiva.





Corte esclusiva



PIANO TERRA - Soggiorno/pranzo





Camera 1



Camera 2

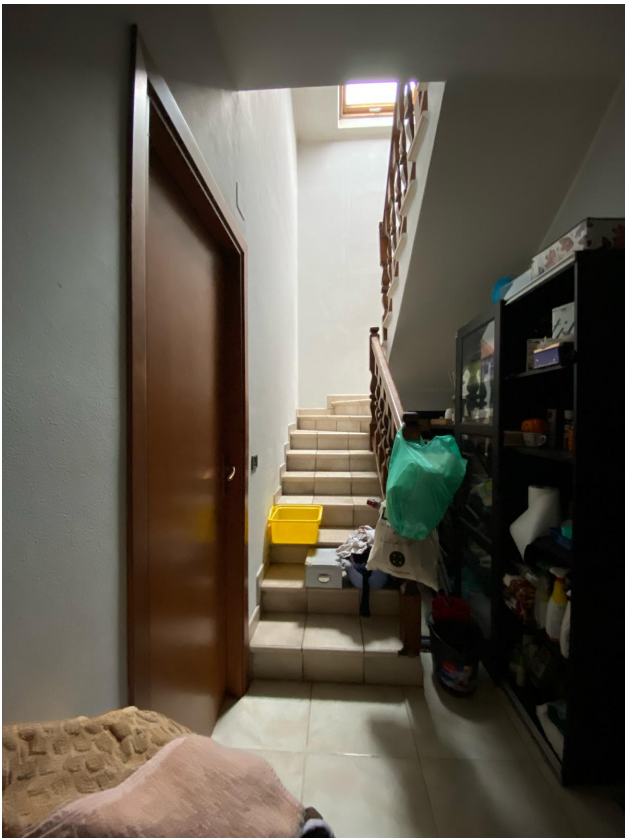

Scala al piano primo



Bagno al piano primo





Piano secondo/sottotetto



Piano secondo - Bagno

