

n 55

MODULARIO  
F. - Cat. S. T. - 518



MINISTERO DELLE FINANZE  
DIREZIONE GENERALE DEL CATASTO E DEI SERVIZI TECNICI ERARIALI

MOD. B (Nuovo Catasto Edilizio Urbano)  
L. 20

# 30 NUOVO CATASTO EDILIZIO URBANO

(R. DECRETO-LEGGE 13 APRILE 1938, N. 892)

Planimetria dell'immobile situato nel Comune di FILETTINO Via VALLE GRANARA  
Ditta DIANA LUCIO nato a Torrice il 13.12.1932  
Allegata alla dichiarazione presentata all'Ufficio Tecnico Erariale di FROSINONE

SCALA " B ,  
PIANO 1° INT. 1

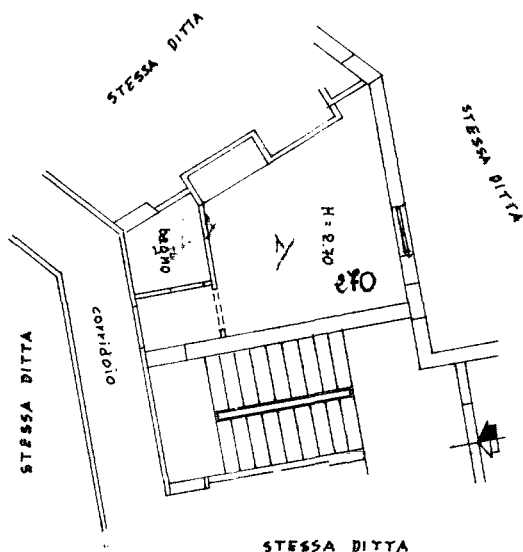

ORIENTAMENTO



SCALA DI 1:400

SPAZIO RISERVATO PER LE ANNOTAZIONI D'UFFICIO

DATA  
PROT. N° 2461

Compilata dal GEOM. LUCIO DIANA  
(Titolo, nome e cognome del tecnico)

Iscritto all'Albo dei GEOMETRI  
della Provincia di FROSINONE

DATA 30.10.1976

Firma:

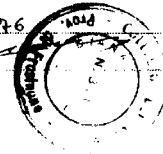

SPS OFFICINA C.V. ROMA

linea 01

Catasto dei Fabbricati - Situazione al 05/02/2024 - Comune di FILETTINO(D591) - < Foglio 17 - Particella 39 - Subalterno 89 >  
LOCALITA' VAL GRANARA Scala B Interno 1 Piano I

Ultima planimetria in atti