

**Agenzia del Territorio  
CATASTO FABBRICATI  
Ufficio Provinciale di  
Milano**

Dichiarazione protocollo n. MI0240126 del 12/04/2006

Planimetria di u.i.u. in Comune di Lazzate

Via Vittorio Emanuele II

civ. 31

Identificativi Catastali:

Sezione:  
Foglio: 11  
Particella: 390  
Subalterno: 703

Compilata da:  
Molteni Luigi

Iscritto all'albo:  
Geometri

Prov. Milano

N. 7076

Scheda n. 1

Scala 1:200

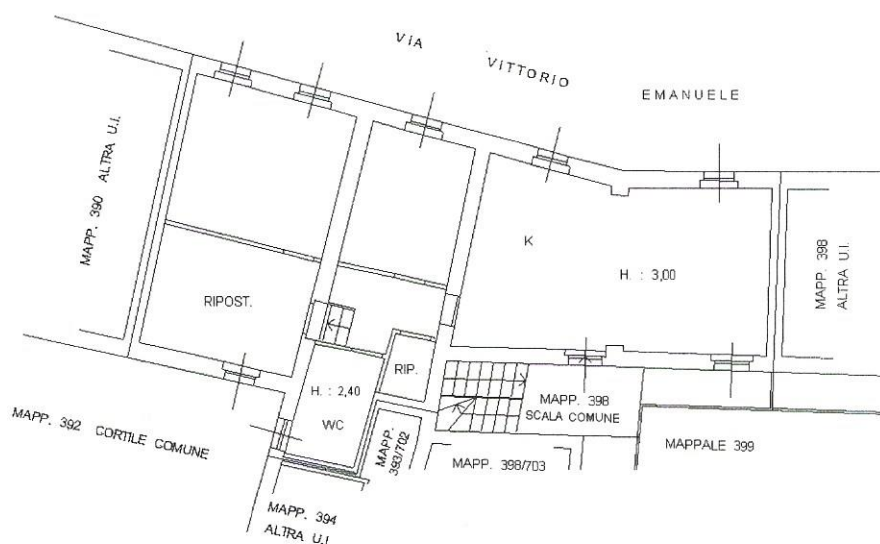

PIANO PRIMO

Catasto dei Fabbricati - Simazione al 04/06/2024 - Comune di LAZZATE(E504) - < Foglio 11 Particella 390 Subalterno 703 > - Uiu graffiata  
VIA VITTORIO EMANUELE n. 31 Piano 1



**Agenzia del Territorio  
CATASTO FABBRICATI  
Ufficio Provinciale di  
Milano**

Dichiarazione protocollo n. MI0240179 del 12/04/2006

Planimetria di u.i.u. in Comune di Lizzate

Via Vittorio Emanuele II

civ. 31

Identificativi Catastali:

Sezione:

Foglio: 11

Particella: 391

Subalterno: 702

Compilata da:  
Molteni Luigi

Iscritto all'albo:  
Geometri

Prov. Milano

N. 7076

Scheda n. 1

Scala 1:200

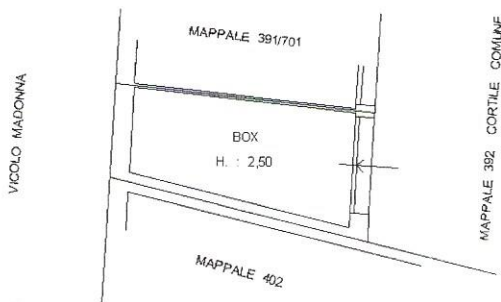

PIANO TERRA

Catasto dei Fabbricati - Simazione al 04/06/2024 - Comune di LAZZATE(E504) - < Foglio 11 Particella 391 Subalterno 702 >  
VIA VITTORIO EMANUELE n. 31 Piano T



NORD