

**Agenzia del Territorio  
CATASTO FABBRICATI  
Ufficio Provinciale di  
Pescara**

Dichiarazione protocollo n. 000080271 del 22/05/2003

Planimetria di u.i.u. in Comune di Popoli

Via Del Cimitero

civ.

**Identificativi Catastali:**

Sezione:

Foglio: 10

Particella: 912

Subalterno: 2

Compilata da:

Santacroce Panfilo

Iscritto all'albo:

Architetti

Prov. Pescara

N. 927

Scheda n. 1

Scala 1:200

PIANO TERRA  
h=270

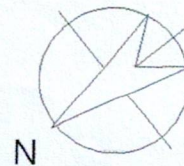
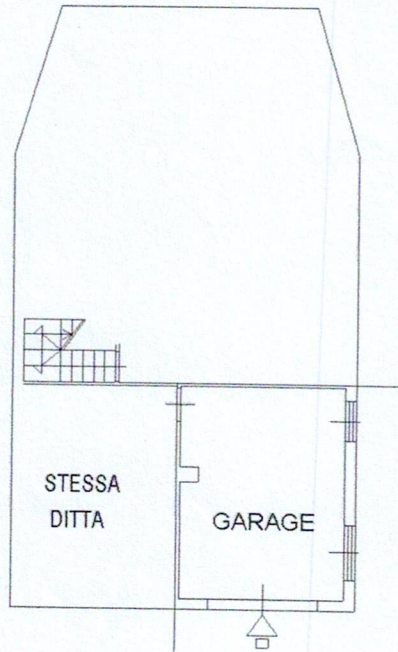

10 metri

Catasto dei Fabbricati - Situazione al 11/09/2014 - Comune di POPOLI (G878) - < Foglio: 10 - Particella: 912 - Subalterno: 2 >  
VIA ALDO MORO piano: 1;

Ultima planimetria in atti