

**Agenzia del Territorio
CATASTO FABBRICATI
Ufficio Provinciale di
Pescara**

Dichiarazione protocollo n. 000080271 del 22/05/2003

Planimetria di u.i.u. in Comune di Popoli

Via Del Cimitero

civ.

Identificativi Catastali:

Sezione:
Foglio: 10
Particella: 912
Subalterno: 3

Compilata da:
Santacroce Panfilo

Iscritto all'albo:
Architetti

Prov. Pescara

N. 927

Scheda n. 1

Scala 1:200

PIANO TERRA
h=270

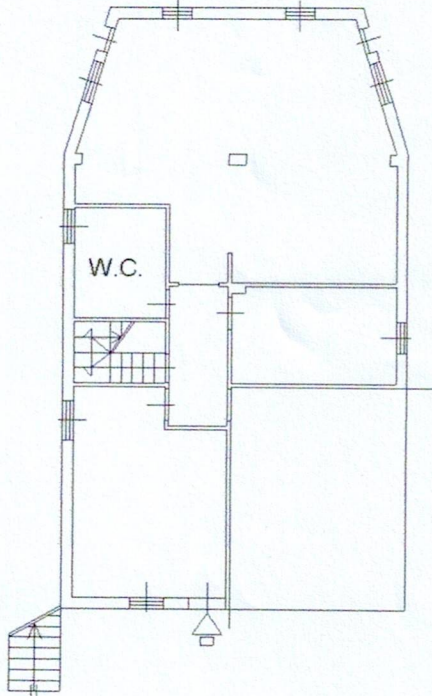

PIANO PRIMO
h=300

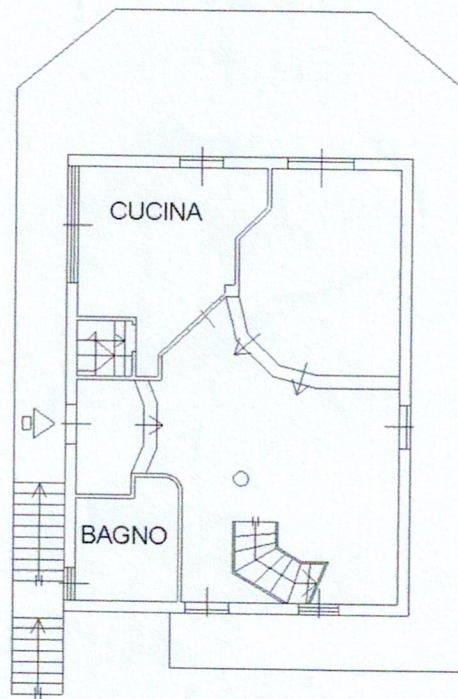

PIANO SECONDO
hmax=340

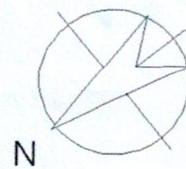
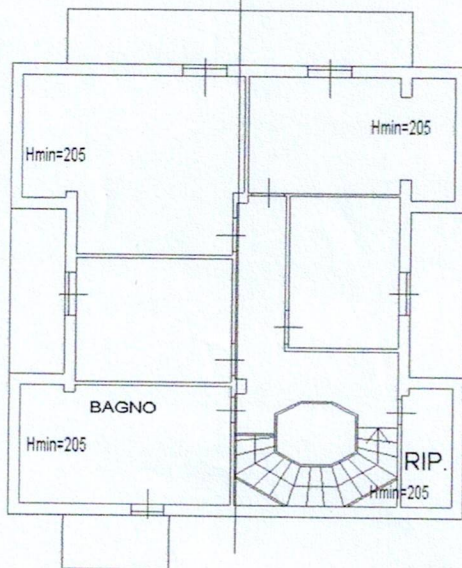

10 metri

Catasto dei Fabbricati - Situazione al 11/09/2014 - Comune di POPOLI (G878) - < Foglio: 10 - Particella: 912 - Subalterno: 3 >
VIA ALDO MORO piano: T-1-2;

Ultima planimetria in atti