

N=10500



E=4600

1 Particella: 448

**Agenzia del Territorio  
CATASTO FABBRICATI  
Ufficio Provinciale di  
Salerno**

Dichiarazione protocollo n. SA0128571 del 16/04/2004

Planimetria di u.i.u. in Comune di Teggiano

Via Duomo

civ. SN

Identificativi Catastali:

Sezione:  
Foglio: 46  
Particella: 448  
Subalterno: 18

Compilata da:  
La Maida Ciro

Iscritto all'albo:  
Geometri

Prov. Salerno

N. 3085

Scheda n. 1      Scala 1:200

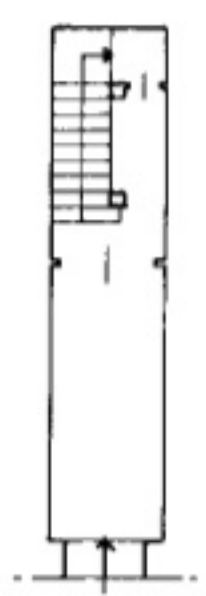

via Duomo

PIANO TERRA H=2.20

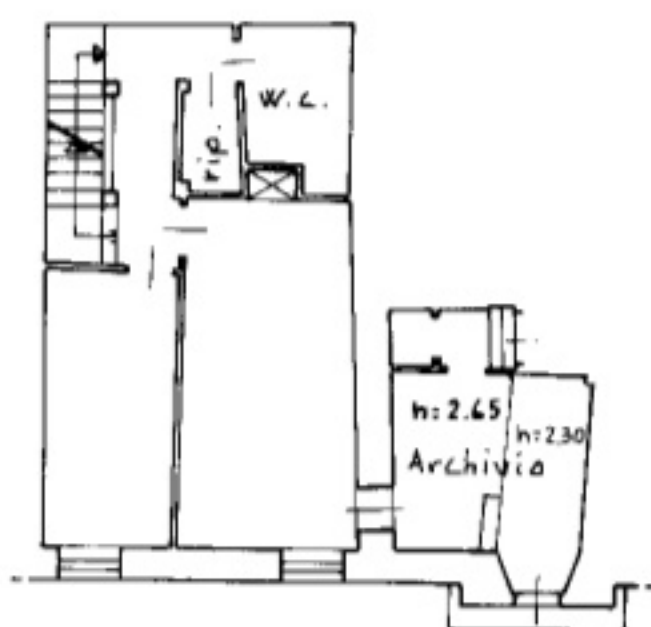

via Duomo

PRIMO PIANO H=2.85

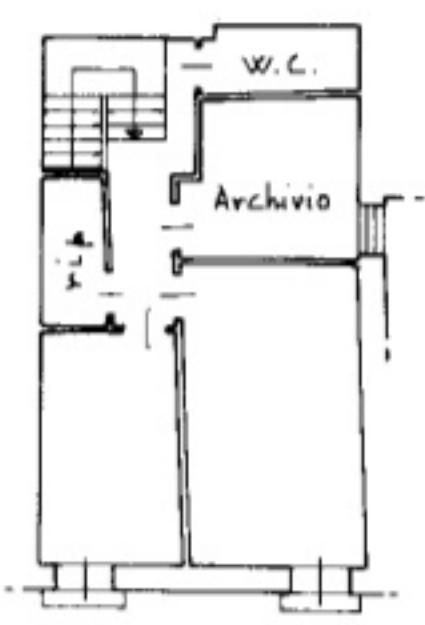

via Duomo

SECONDO PIANO H=2.95

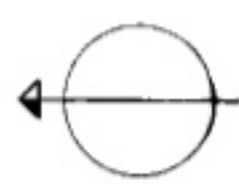

Catasto dei Fabbricati - Situazione al 29/07/2023 - Comune di TEGGIANO(D292) - < Foglio 46 - Particella 448 - Subalterno 18 >  
LARGO DUOMO n. SN Piano T-1 - 2