

**Agencia delle Entrate**  
**CATASTO FABBRICATI**  
Ufficio provinciale di Perugia

Ultima planimetria in atti

Data: 06/02/2024 - n. T359325 - Richiedente: Telematico

Totale schede: 1 - Formato di acquisizione: A3(297x420) - Formato stampa richiesto: A4(210x297) - Fattore di scala non utilizzabile

<b>ELABORATO PLANIMETRICO</b>	Compiato da: Siena Graziano	Iscritto all'albo: Geometri	Prov. Perugia	N. 2564
Comune di Gubbio	Sezione: Foglio: 502	Particella: 6	Proprietà n. 10002/2021	del
Dimostrazione grafica dei subalterni				
Tipo Mappale n. 5516 del 25/01/2021 Scala 1 : 500				

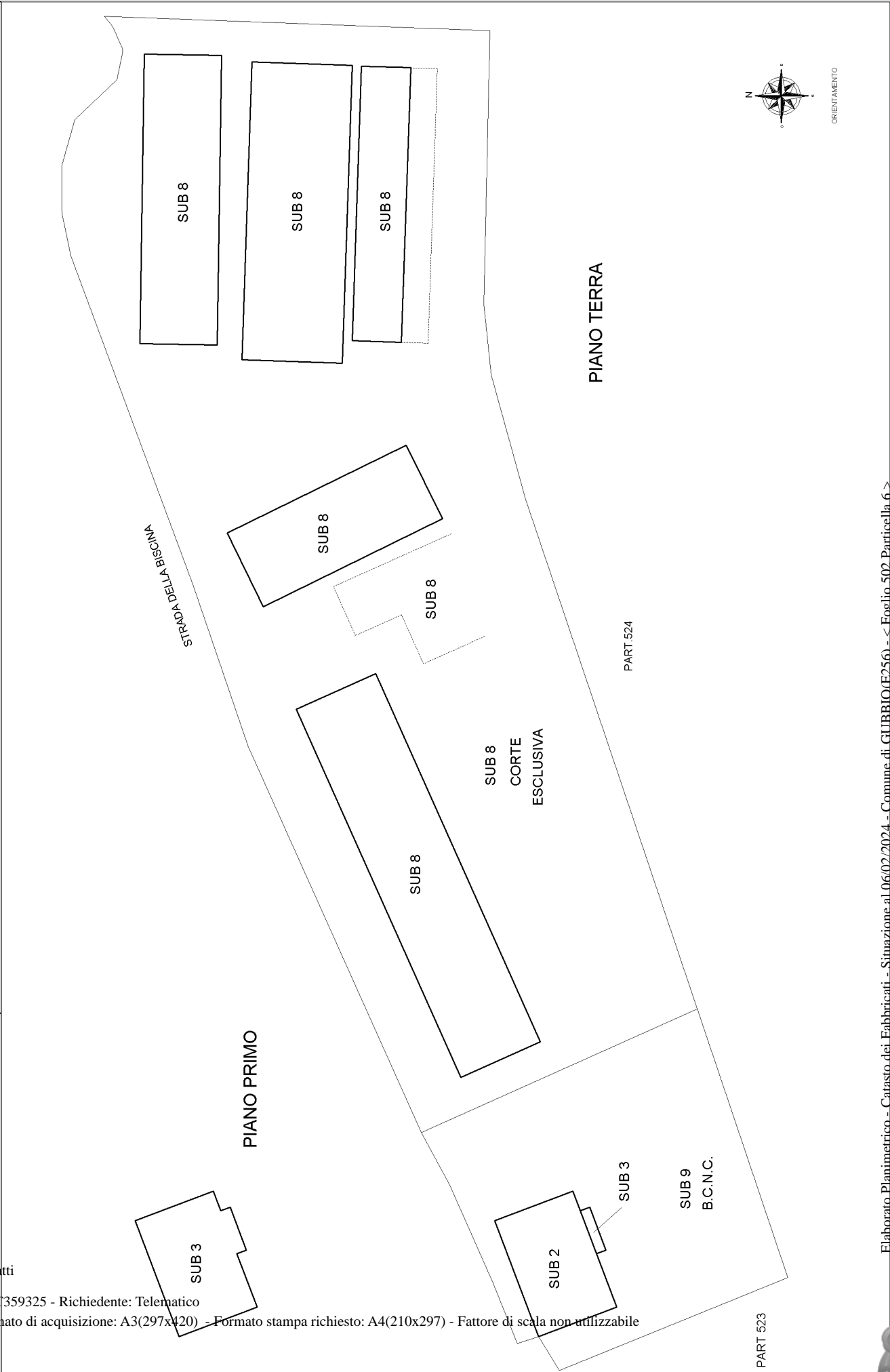

## ACCERTAMENTO DELLA PROPRIETÀ IMMOBILIARE URBANA ELENCO DEI SUBALTERNI ASSEGNATI

Comune	Sezione	Foglio	Particella	Tipo mappale	del:
GUBBIO		502	6	12345	24/01/2021

Sub	UBICAZIONE via/piazza	n.civ	Piani	Scala	Int	DESCRIZIONE
1						SOPPRESSO
2	frazione biscina	SNC	T			AZIENDA AGRICOLA
3	frazione biscina	SNC	1			MAGAZZINO
4						SOPPRESSO
5						SOPPRESSO
6						SOPPRESSO
7						SOPPRESSO
8	frazione biscina	SNC	T			CATEGORIA D10
9	frazione biscina	SNC	T			BENE NON CENSIBILE (CORTE) COMUNE A TUTTI I SUB DELLA PARTICELLA 6

Visura telematica



**Agenzia del Territorio  
CATASTO FABBRICATI  
Ufficio Provinciale di  
Perugia**

Dichiarazione protocollo n. 000062555 del 26/02/2002

Planimetria di u.i.u. in Comune di Gubbio

Localita' La Biscina

civ. SNC

Identificativi Catastali:

Sezione:

Foglio: 502

Particella: 6

Subalterno: 2

Compilata da:

Nicchi Emiliano

Iscritto all'albo:

Geometri

Prov. Perugia

N. 3986

Scheda n. 1

Scala 1:200

PIANO TERRA h. 3,15

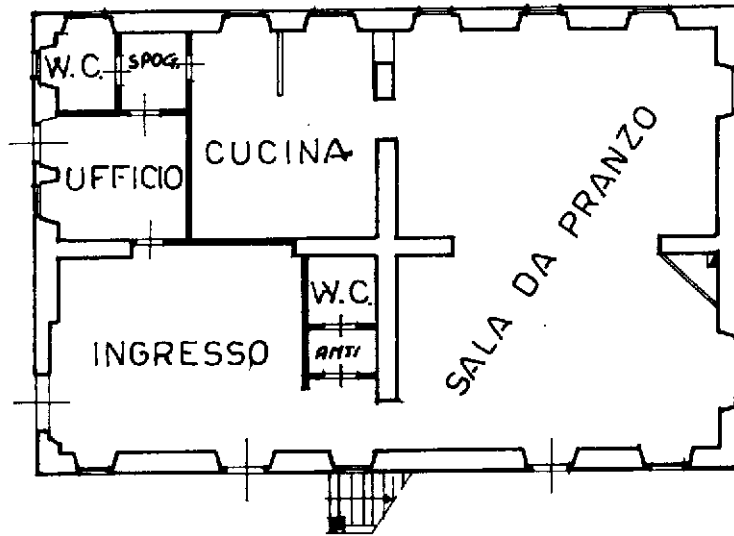

Ultima planimetria in atti



**Agenzia del Territorio  
CATASTO FABBRICATI  
Ufficio Provinciale di  
Perugia**

Dichiarazione protocollo n. 000062555 del 26/02/2002

Planimetria di u.i.u. in Comune di Gubbio

Localita' La Biscina

civ. SNC

Identificativi Catastali:

Sezione:

Foglio: 502

Particella: 6

Subalterno: 3

Compilata da:

Nicchi Emiliano

Iscritto all'albo:

Geometri

Prov. Perugia

N. 3986

Scheda n. 1

Scala 1:200

## PIANO PRIMO

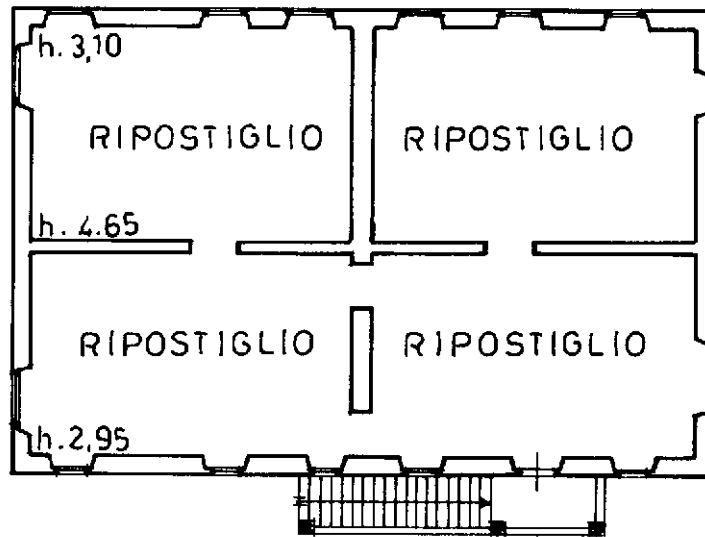

Ultima planimetria in atti



**Agenzia delle Entrate**  
**CATASTO FABBRICATI**  
Ufficio provinciale di  
Perugia

Dichiarazione protocollo n. PG0010050 del 10/02/2021  
Comune di Gubbio  
Frazione Biscina

Scala 1: 500

Identificativi Catastali:  
Sezione: 502  
Foglio: 502  
Particella: 6  
Subalterno: 8

Compilata da:  
Siena Graziano  
Iscritto all'albo:  
Geometri  
Prov. Perugia N. 2564

Ultima planimetria in atti

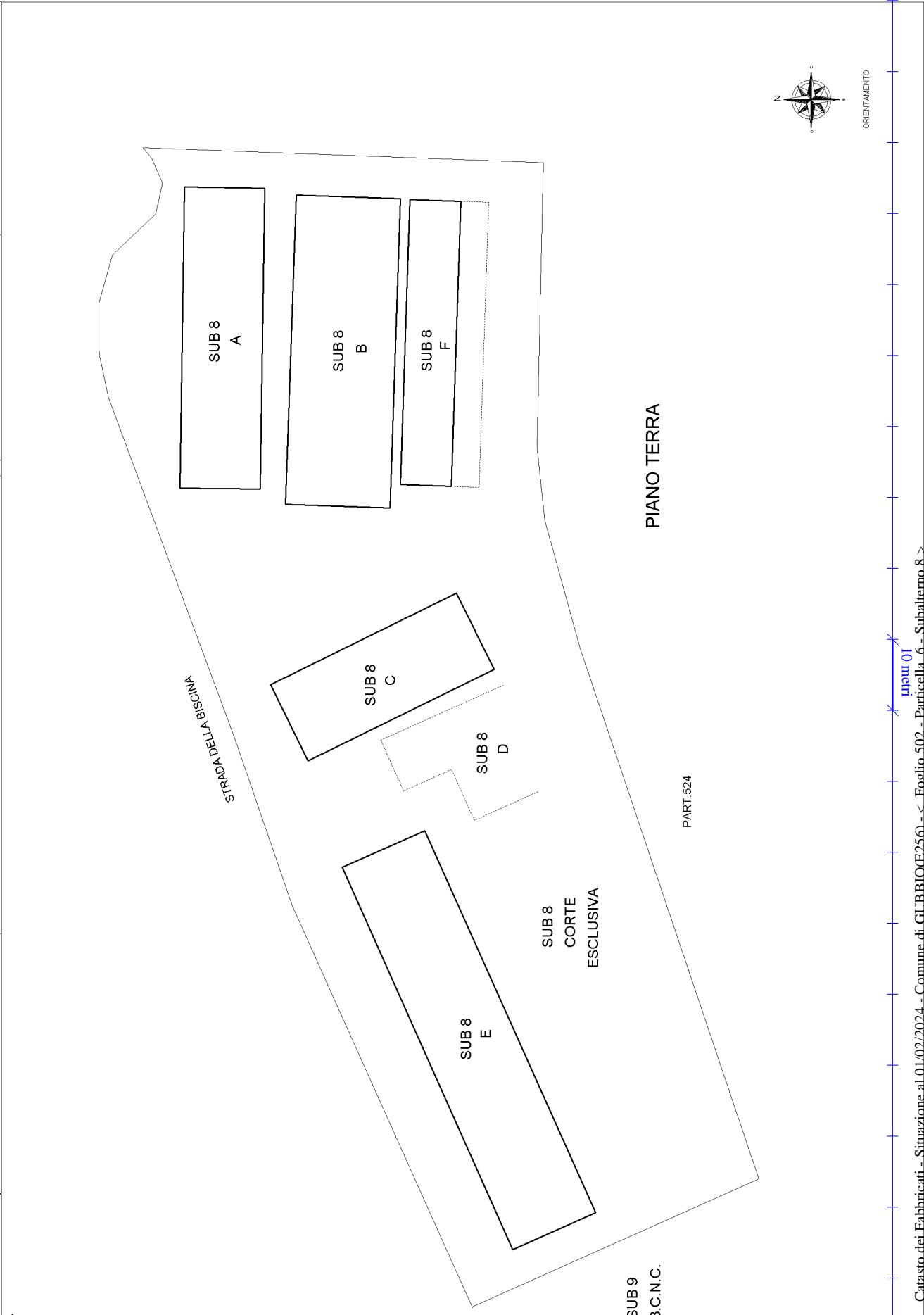

**Agenzia delle Entrate**  
**CATASTO FABBRICATI**  
Ufficio provinciale di  
Perugia

Dichiarazione protocollo n. PG0010050 del 10/02/2021  
Comune di Gubbio  
Frazione Biscina

civ. SNC

Identificativi Catastali:  
Sezione: 502  
Foglio: 502  
Particella: 6  
Subalterno: 8

Compilata da:  
Siena Graziano  
Iscritto all'albo:  
Geometri  
Prov. Perugia N. 2564

Scala 1: 200

Ultima planimetria in atti

EDIFICIO A

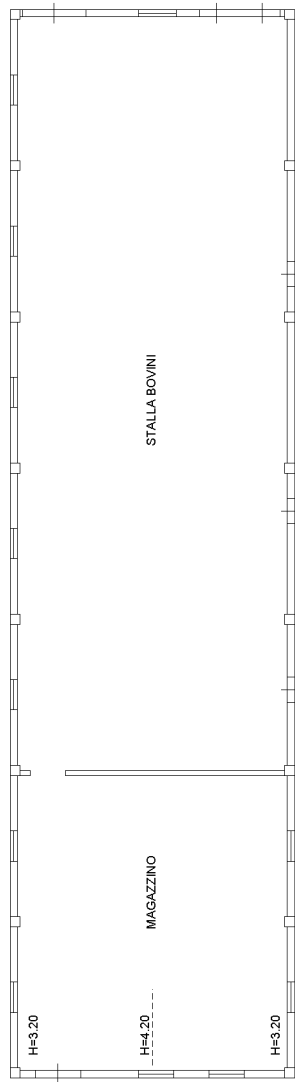

PIANO TERRA

EDIFICIO B

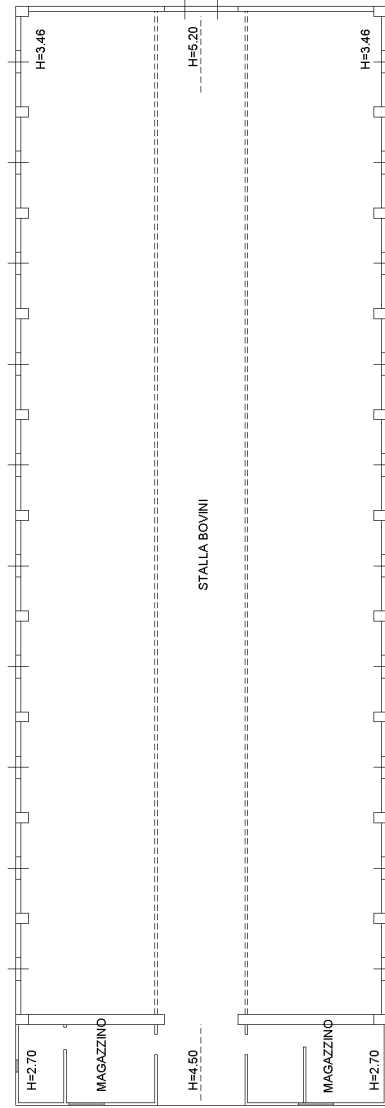

PIANO TERRA



ORIENTAMENTO



**Agenzia delle Entrate**  
**CATASTO FABBRICATI**  
Ufficio provinciale di  
Perugia

Dichiarazione protocollo n. PG0010050 del 10/02/2021  
Comune di Gubbio  
Frazione Biscina  
civ. SNC

Identificativi Catastali:  
Sezione: 502  
Foglio: 502  
Particella: 6  
Subalterno: 8

Compilata da:  
Siena Graziano  
Iscritto all'albo:  
Geometri  
Prov. Perugia N. 2564

Scala 1: 200

Planimetria  
Sch. 3

Ultima planimetria in atti

EDIFICIO

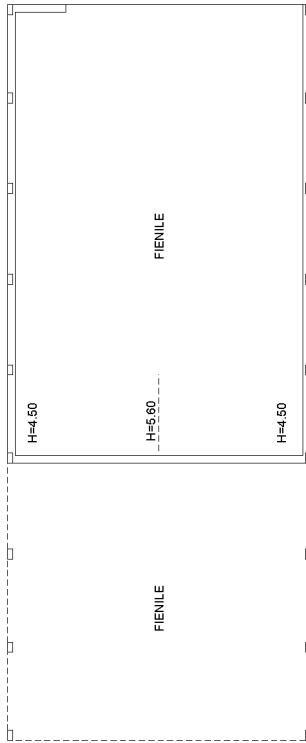

PIANO TERRA



ORIENTAMENTO

mapa 01



**Agenzia delle Entrate**  
**CATASTO FABBRICATI**  
Ufficio provinciale di  
Perugia

Dichiarazione protocollo n. PG0010050 del 10/02/2021  
Comune di Gubbio  
Frazione Biscina  
civ. SNC

Identificativi Catastali:  
Sezione: 502  
Foglio: 502  
Particella: 6  
Subalterno: 8

Compilata da:  
Siena Graziano  
Iscritto all'albo:  
Geometri  
Prov. Perugia  
N. 2564

Scala 1: 200

EDIFICIO D

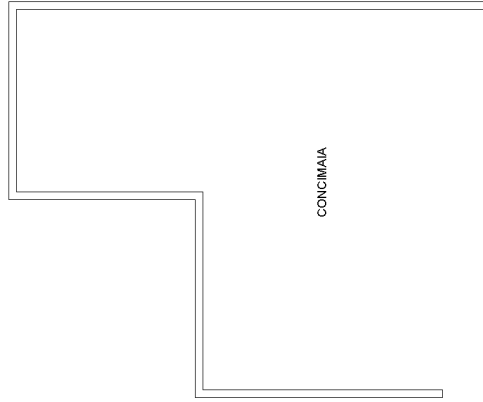

CONCIMAIA

PIANO TERRA

EDIFICIO E

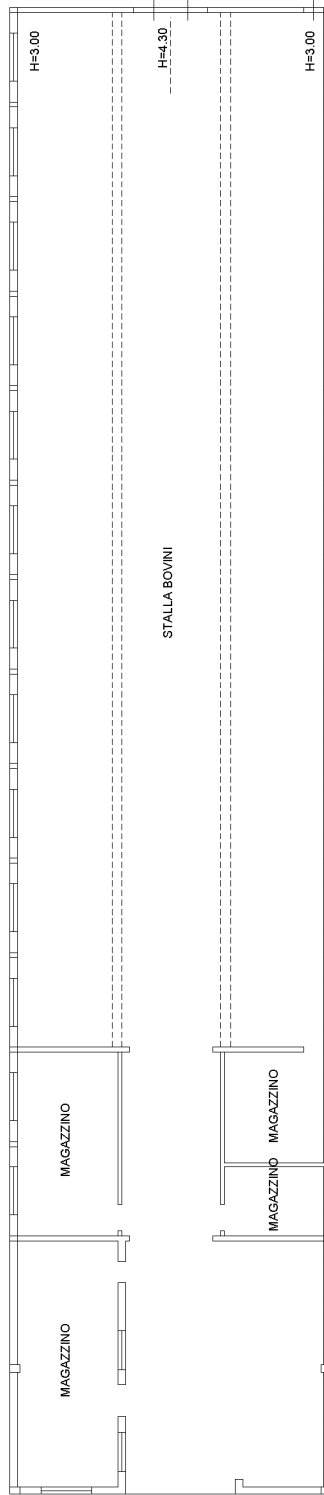

MAGAZZINO

MAGAZZINO

STALLA BOVINI

MAGAZZINO

MAGAZZINO

H=3.00

H=4.30

H=3.00

PIANO TERRA



ORIENTAMENTO

Ultima planimetria in atti





**Agenzia del Territorio  
CATASTO FABBRICATI  
Ufficio Provinciale di  
Perugia**

Dichiarazione protocollo n. PG0326602 del 13/11/2012

Planimetria di u.i.u. in Comune di Gubbio

Frazione Biscina

civ. SNC

Identificativi Catastali:

Sezione:

Foglio: 502

Particella: 523

Subalterno:

Compilata da:

Piergentili Paolo

Iscritto all'albo:

Geometri

Prov. Perugia

N. 3888

Scheda n. 1

Scala 1:200

# CORPO "A"

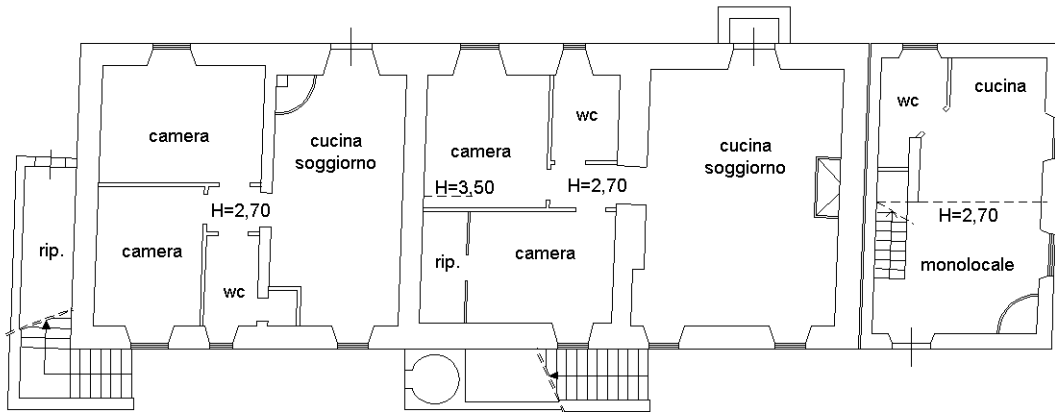

PIANO TERRA

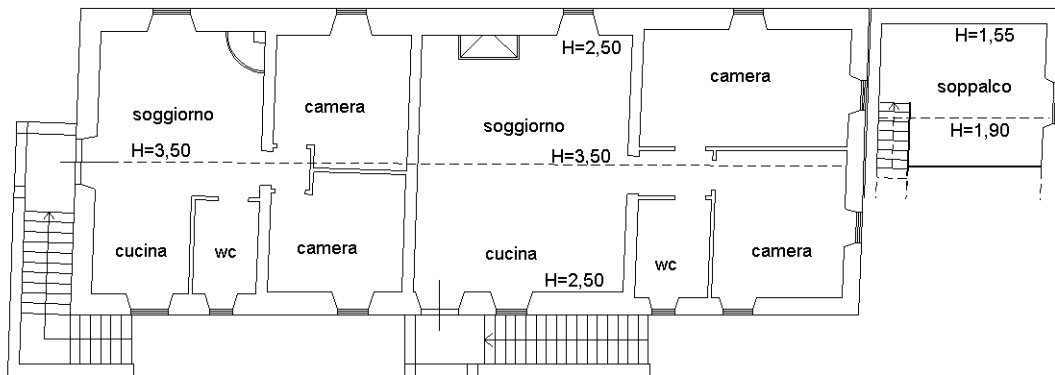

PIANO PRIMO

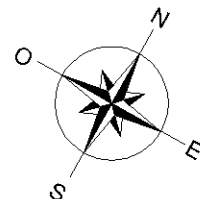

Ultima planimetria in atti



**Agenzia del Territorio  
CATASTO FABBRICATI  
Ufficio Provinciale di  
Perugia**

Dichiarazione protocollo n. PG0326602 del 13/11/2012

Planimetria di u.i.u. in Comune di Gubbio

Frazione Biscina

civ. SNC

Identificativi Catastali:

Sezione:

Foglio: 502

Particella: 523

Subalterno:

Compilata da:

Piergentili Paolo

Iscritto all'albo:

Geometri

Prov. Perugia

N. 3888

Scheda n. 2

Scala 1:200

## CORPO "B"

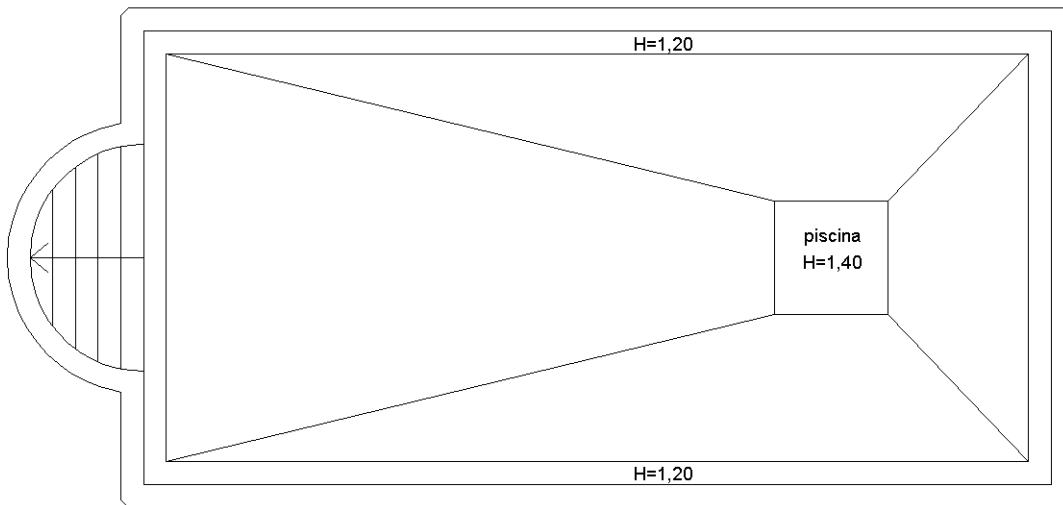

PIANO TERRA

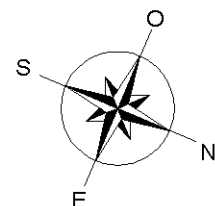

Ultima planimetria in atti



**Agenzia del Territorio  
CATASTO FABBRICATI  
Ufficio Provinciale di  
Perugia**

Dichiarazione protocollo n. PG0326602 del 13/11/2012

Planimetria di u.i.u. in Comune di Gubbio

Frazione Biscina

civ. SNC

Identificativi Catastali:

Sezione:

Foglio: 502

Particella: 523

Subalterno:

Compilata da:

Piergentili Paolo

Iscritto all'albo:

Geometri

Prov. Perugia

N. 3888

Scheda n. 3

Scala 1:500

**CORPO "C"**

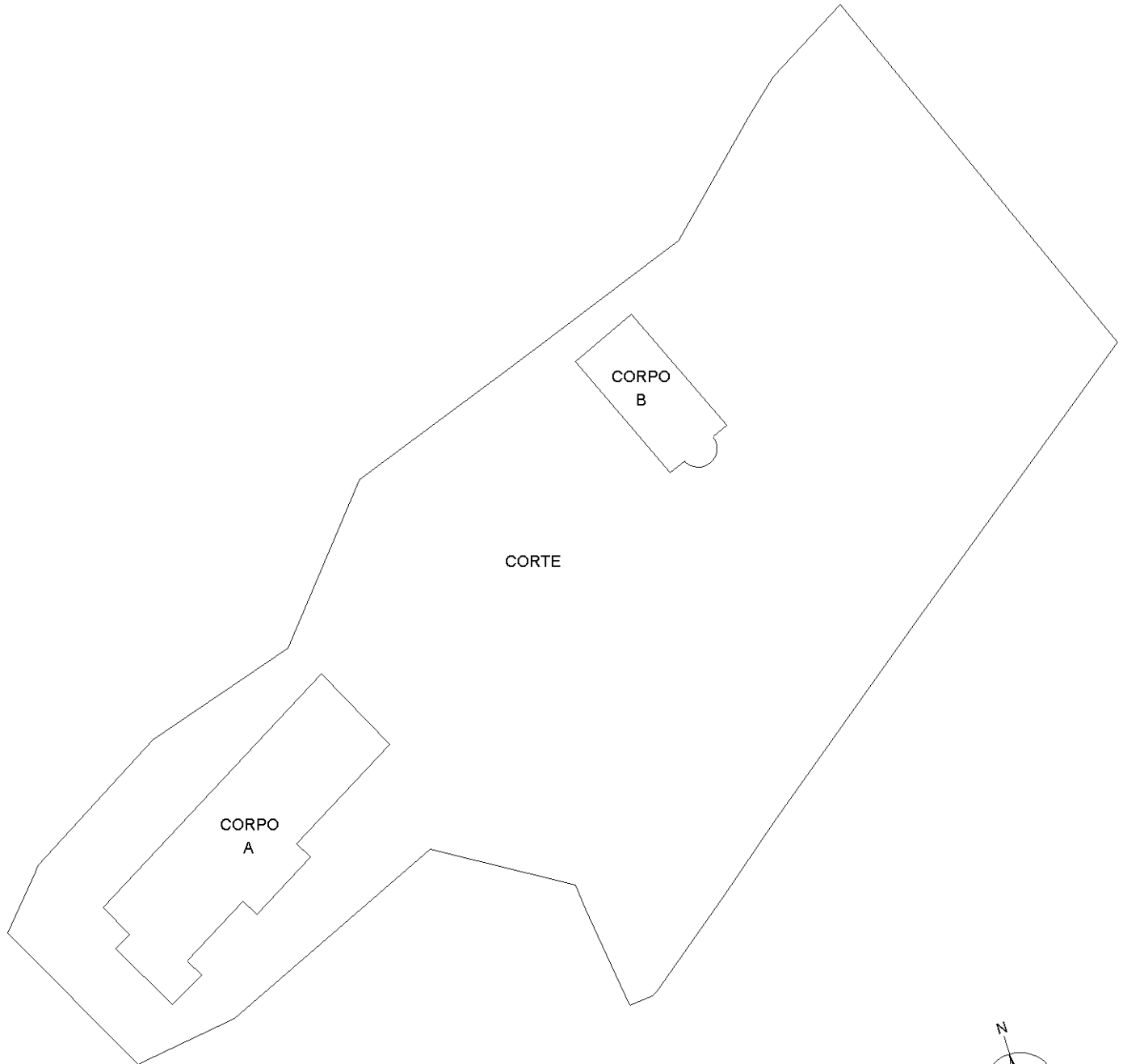

**PIANO TERRA**

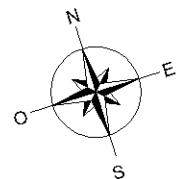

Ultima planimetria in atti

