

**Agenzia del Territorio
CATASTO FABBRICATI
Ufficio Provinciale di
Reggio Calabria**

ELABORATO PLANIMETRICO	
Compilato da:	Napoli Domenico Antonio
Iscritto all'albo:	Architetti
Prov. Reggio Calabria	N. 838

Comune di Palizzi	Protocollo n. 000174136 del 15/07/2003
Sezione: Foglio: 62 Particella: 137	Tipo Mappale n. del
Dimostrazione grafica dei subalterni	Scala 1 : 500

PIANTA PIANO TERRA

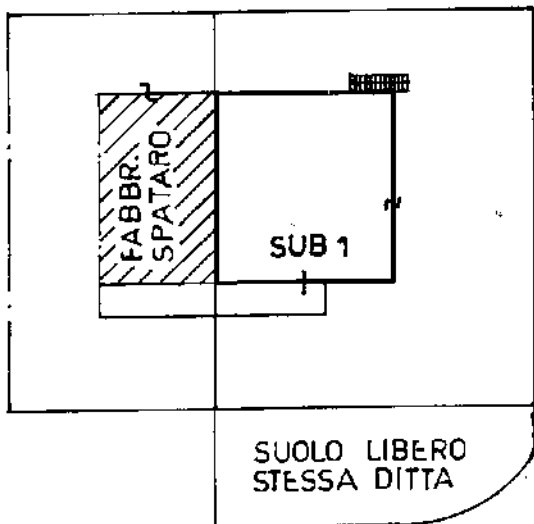

PIANTA PIANO PRIMO

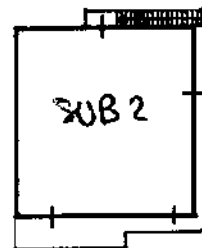

PIANTA PIANO SECONDO
(LASTRICO SOLARE)

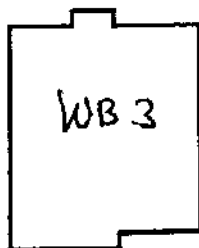

Ultima planimetria in atti



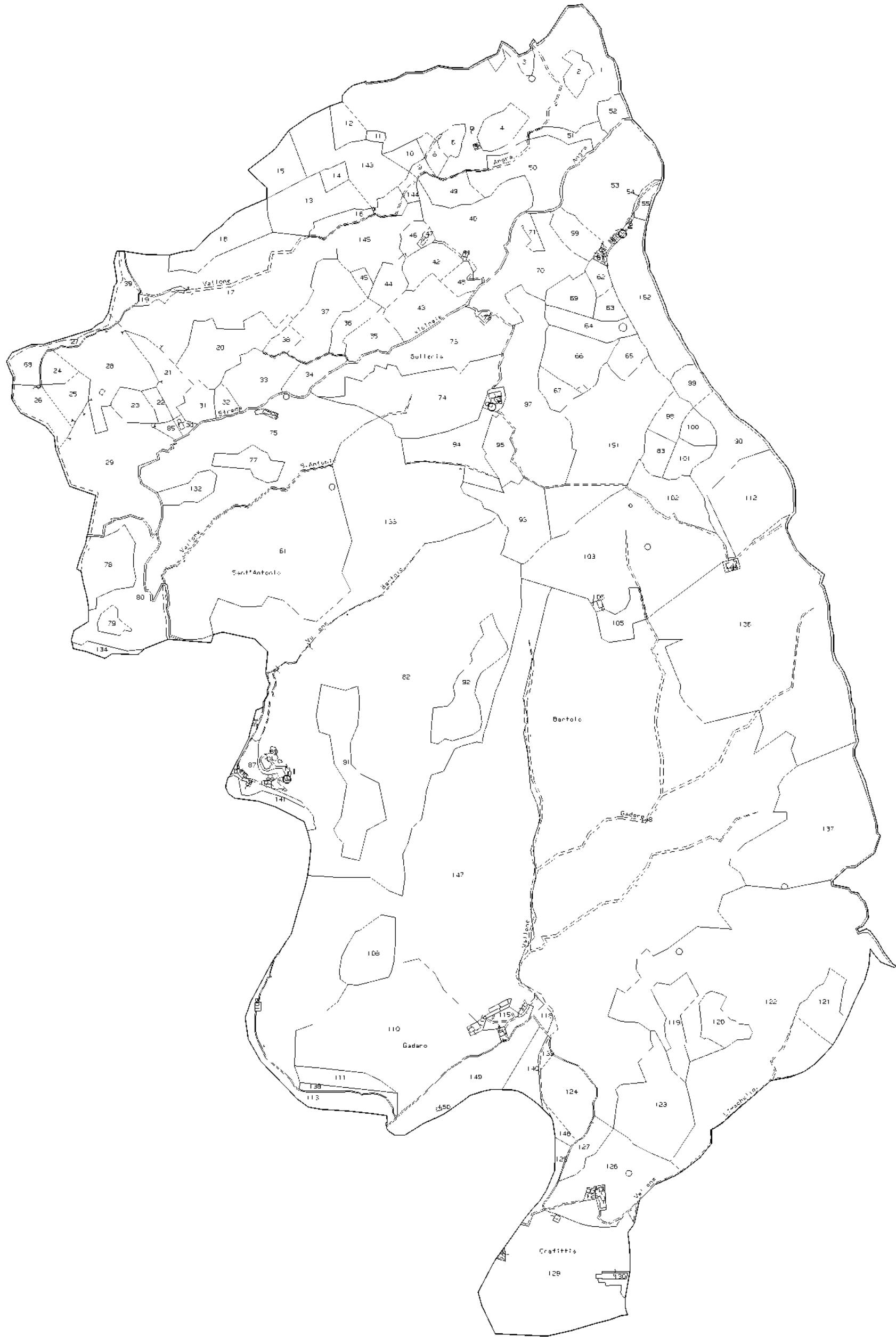

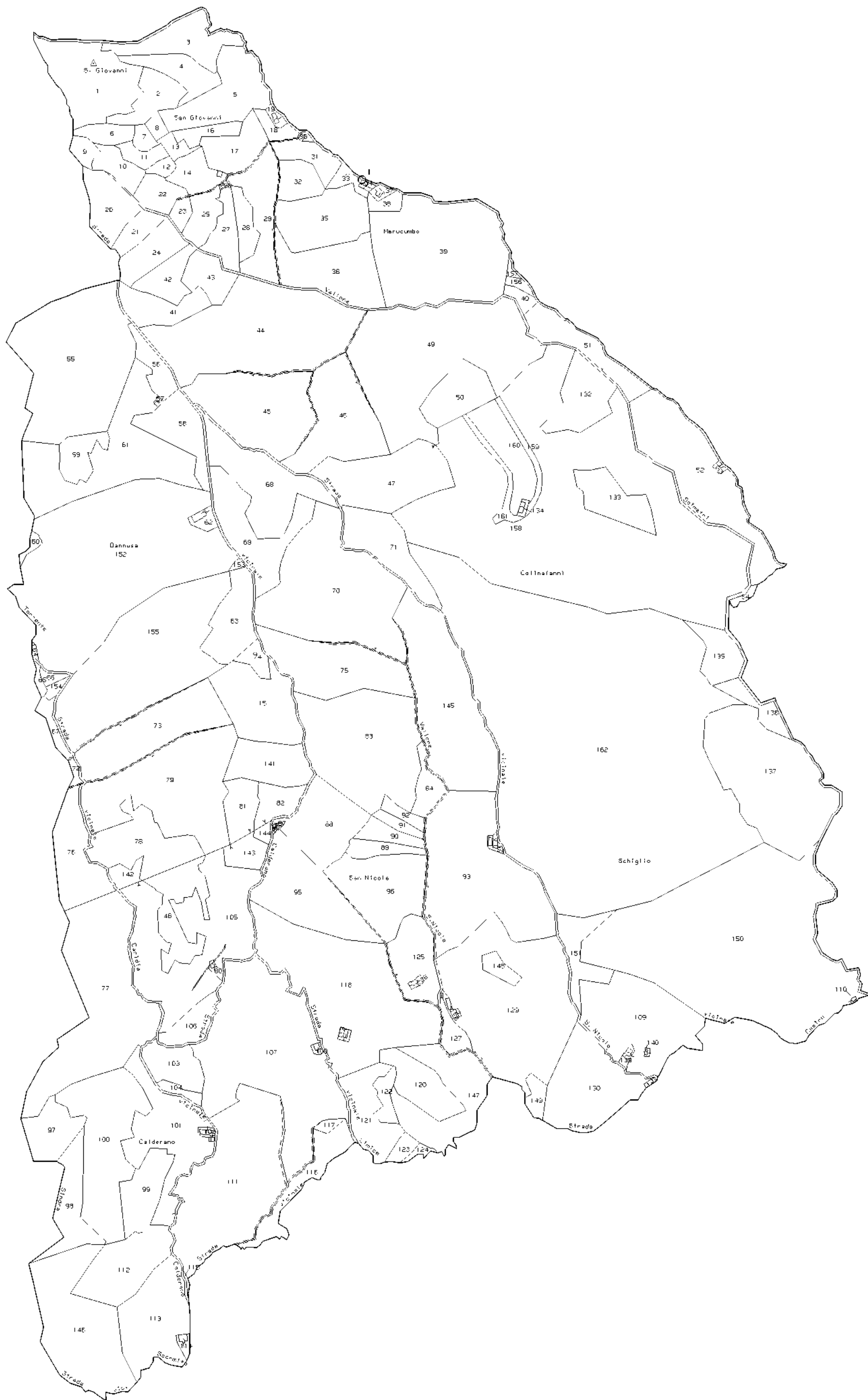



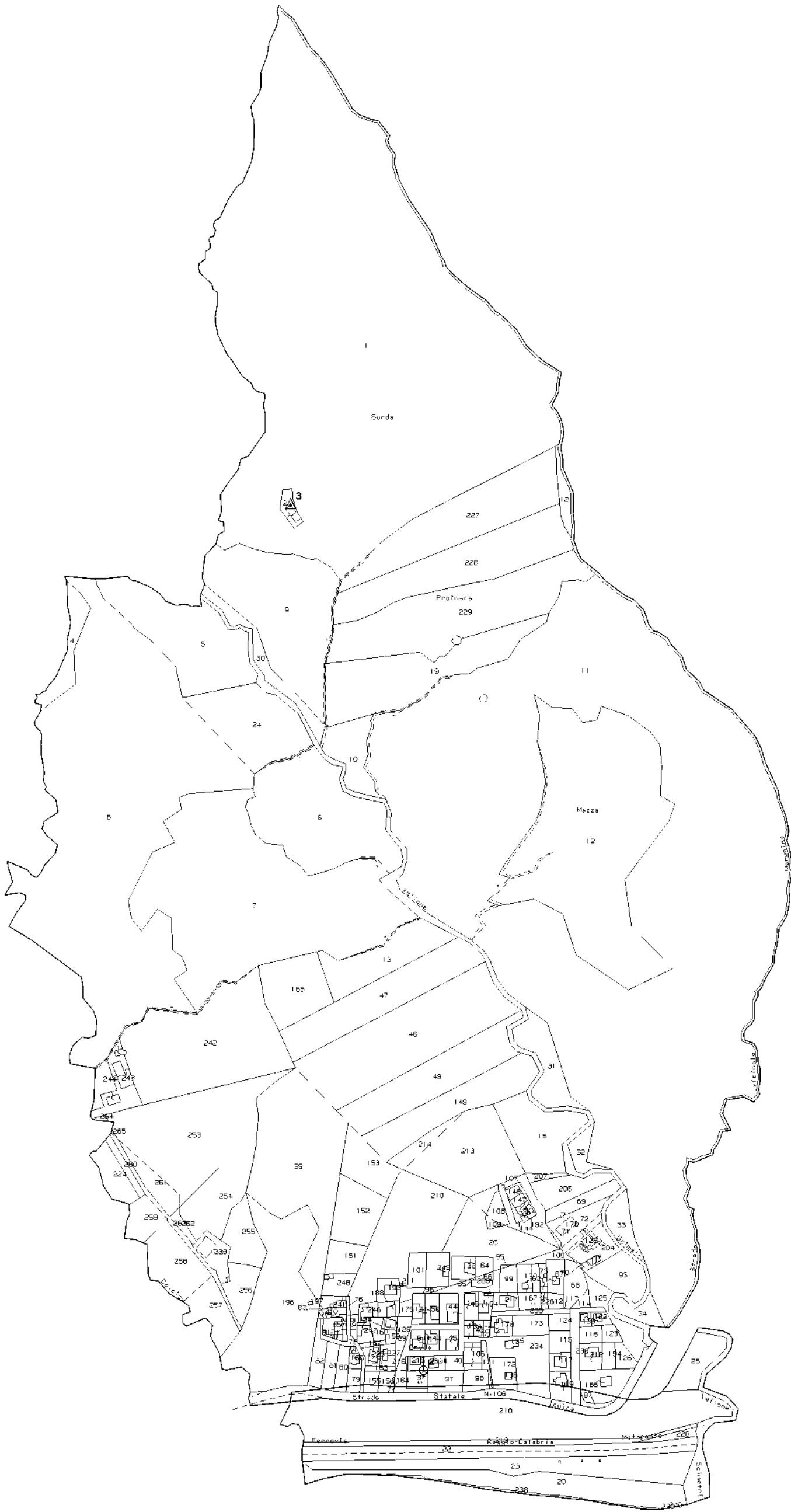



N=-135100

E=-35000

21-Dic-2016 19.56.48
Prot. n. T287118/2016

Scala originale: 1:2000
Dimensione cornice: 776 000 x 552 000 metri

Comune: PALIZZI
Foglio: 62

I Particella: 209

MODULARIO
F. - Col. S. T. - 248



MINISTERO DELLE FINANZE
DIREZIONE GENERALE DEL CATASTO E DEI SERVIZI TECNICI ERARIALI

Mod. A (Nuovo Catasto Edilizio Urbano)

Lire
100

NUOVO CATASTO EDILIZIO URBANO

(R. DECRETO-LEGGE 23 APRILE 1976, N. 65)

Planimetria dell'immobile situato nel Comune di PALIZZI Via Contrada GRUDA
Dist. [REDACTED] n. [REDACTED]
Allegata alla dichiarazione presentata all'Ufficio Tecnico Erariale di REGGIO CALABRIA

PIANTA PIANO TERRA

suolo libero stessa ditta

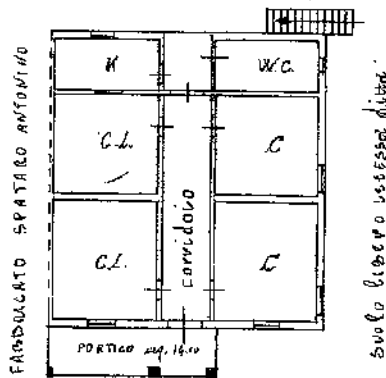

h = 3,80

suolo libero stessa ditta

ORIENTAMENTO



SCALA DI 1/300

SPAZIO RISERVATO PER LE ANNOTAZIONI D'UFFICIO

DATA
PROT. N° 60/137/1

60/137/1

Compilata dal ING. VINCENZO MESIANO
(Titolo, nome e cognome del tecnico)

Iscritto all'Albo degli INGEGNERI
della Provincia di REGGIO CALABRIA

DATA 13-11-79

Firma: [Signature]

Catasto dei Fabbricati - Situazione al 26/05/2016 - Comune di PALIZZA (G277) - < Foglio: 62 - Particella: 137 - Subalterno: I A - CONTRADA GRUDA piano T.

Ultima planimetria in atti

10 metri



E=36100
N=130800

Direzione Provinciale di Reggio Calabria Ufficio Provinciale - Territorio - Direzione Dist. DIABRIO ALABRICO

E=35200
N=131300

E=36300

E=35300
N=132800

Comune: PALIZZI
Foglio: 36

Scala originale: 1:2000
Dimensione cornice: 1940.000 x 1380.000 metri

9-Mag-2016 15:16:51
Prot. n. T221295/2016

Comune: PALIZZI
Foglio: 37

Scala originale: 1:2000
Dimensione cornice: 1940.000 x 1380.000 metri

9-Mag-2016 15:16:51
Prot. n. T224707

Comune: PALIZZI
Foglio: 43

Scala originale: 1:2000
Dimensione cornice: 1940.000 x 1380.000 metri

9-Mag-2016 15:16:51
Prot. n. T225880/2016

Comune: PALIZZI
Foglio: 45

Scala originale: 1:2000
Dimensione cornice: 1940.000 x 1380.000 metri

9-Mag-2016 15:16:51
Prot. n. T220360/



Reggio Calabria
 Direzione Provinciale di Reggio Calabria
 Ufficio Provinciale - Territorio
 Servizi Catastrali

Visura per soggetto
 limitata ad un comune
 Situazione degli atti informatizzati al 07/12/2016

Data: 07/12/2016 - Ora: 12.10.35 Segue
 Visura n.: T143882 Pag: 1

Dati della richiesta	[REDACTED]	
Soggetto individuato	Terreni e fabbricati siti nel comune di PALIZZI (Codice: G377) Provincia di REGGIO DI CALABRIA [REDACTED]	

1. Unità immobiliari site nel Comune di PALIZZI (Codice G377) - Catasto dei Fabbricati

N.	DATI IDENTIFICATIVI				DATI DI CLASSAMENTO				ALTRE INFORMAZIONI				
	Sezione Urbana	Foglio	Particella	Sub	Zona Cens.	Micro Zona	Categoria	Classe	Consistenza	Superficie Catastrale	Rendita	Inizio	Dati ulteriori
1		62	137	1			A/4	4	6 vani	Totale: 142 m ² Totale escluso aree scoperte*: 138 m ²	Euro 238,60	Dati derivati da CONTRADA GRUDA pasc. T ¹ Variazione del 09/11/2015 - Inserimento in visura dei dati di superficie.	

Intersezione degli immobili indicati al n. 1

N.	DATI ANAGRAFICI	CODICE FISCALE	DIRITTI E ONERI REALI
1	[REDACTED]	[REDACTED]	(1) Proprietà per 1/1
DATI DERIVANTI DA ISTRUMENTO (ATTO PUBBLICO) del 01/10/2003 Nota presentata con Modello Unico in atti del 13/10/2003 Repertorio n.: 69332 Rogante: AUTUORI MARIA LUISA Sede: BOVA MARINA Registrazione: COMPRAVENDITA (n. 11497/1/2003)			



Direzione Provinciale di Reggio Calabria
Ufficio Provinciale - Territorio
Servizi Catastrali

Visura per soggetto
limitata ad un comune
Situazione degli atti informatizzati al 07/12/2015

Data: 07/12/2016 - Ora: 12.10.35
Visura n.: T143882 Pag: 2

Segue

2. Immobili siti nel Comune di PALIZZICI (Codice G277) - Catasto dei Terreni

N.	DATI IDENTIFICATIVI				DATI DI CLASSAMENTO				ALTRE INFORMAZIONI				
	Foglio	Particella	Sub	Porz	Qualità Classe	Superficie(m²)	Deduz.	Domnicale	Reddito	Agrario	Dati derivanti da	Dati ulteriori	
1	36	17	-	-	PASCOLO ARB	2	1	09	60	Euro 3,40	Euro 2,83	Tabella di variazione del 17/12/2008 protocollo n. RC0410560 in atti dal 17/12/2008 TRASMISSIONE DATI AGEA AI SENSI DEL DL. 3.10.2006 N.262 (n. 24506/1/2008)	Annottazione
2	36	33	-	-	PASC CESPUG	1	88	10	Euro 3,18	Euro 2,27	Variazione del 10/07/2015 protocollo n. RC0214123 in atti dal 17/12/2015 TRASMISSIONE DATI AGEA AI SENSI DEL DL. 3.10.2006 N. 262 (n. 6340/1/2015)	Annottazione	
3	36	40	-	-	PASC CESPUG	2	8	19	40	Euro 16,93	Euro 8,46	Tabella di variazione del 19/11/2007 protocollo n. RC0420372 in atti dal 19/11/2007 CAMBIO DI COLTURA ANNO 2007 (n. 36736/1/2007)	Annottazione Notifica
4	36	41	-	-	PASCOLO ARB	2	15	60	Euro 0,48	Euro 0,40	Tabella di variazione del 17/12/2008 protocollo n. RC0410561 in atti dal 17/12/2008 TRASMISSIONE DATI AGEA AI SENSI DEL DL. 3.10.2006 N.262 (n. 24507/1/2008)	Annottazione	
5	36	42	AA	AA	PASCOLO ARB	2	03	30	Euro 0,10	Euro 0,09	Tabella di variazione del 17/12/2008 protocollo n. RC0410562 in atti dal 17/12/2008 TRASMISSIONE DATI AGEA AI SENSI DEL DL. 3.10.2006 N.262 (n. 24508/1/2008)	Annottazione	
6	36	43	AA	AA	PASCOLO ARB	2	14	90	Euro 4,13	Euro 2,07	Tabella di variazione del 17/12/2008 protocollo n. RC0410563 in atti dal 17/12/2008 TRASMISSIONE DATI AGEA AI SENSI DEL DL. 3.10.2006 N.262 (n. 24509/1/2008)	Annottazione	
			AB	AB	VIGNETO	2	04	00	Euro 14,46	Euro 7,23			



Direzione Provinciale di Reggio Calabria
Ufficio Provinciale - Territorio
Servizi Catastrali

Visura per soggetto limitata ad un comune

Situazione degli atti informatizzati al 07/12/2016

Data: 07/12/2016 - Ora: 12.10.36
Visura n.: T143882 Pag: 3

Segue

7	36	44	AA	PASCOLO	1	03	00	Euro 0,23	Euro 0,15	Tabella di variazione del 17/12/2008 protocollo n. RC0410564 in atti dal 17/12/2008 TRASMISSIONE DATI AGEA AI SENSI DEL DL 3.10.2006 N.262 (n. 24510.1/2008)	Annotazione
8	36	45	AB	PASCOLO ARB	2	45	00	Euro 1,39	Euro 1,16	Variazione del 10/07/2015 protocollo n. RC0214124 in atti dal 17/12/2015 TRASMISSIONE DATI AGEA AI SENSI DEL DL 3.10.2006 N. 262 (n. 6341.1/2015)	Annotazione
9	36	46	-	PASCOLO ARB	2	78	50	Euro 6,63 L. 16.710	Euro 7,19 L. 13.925	Impianto necrografico del 10/05/1976	
10	36	47	AA	PASCOLO	2	06	56	Euro 2,24	Euro 2,24	Tabella di variazione del 10/12/2010 protocollo n. RC0387744 in atti dal 10/12/2010 TRASMISSIONE DATI AGEA AI SENSI DEL DL 3.10.2006 N.262 (n. 18202.1/2010)	Annotazione
11	36	48	AA	PASCOLO	2	28	43	Euro 0,59	Euro 0,59	Tabella di variazione del 10/12/2010 protocollo n. RC0387745 in atti dal 10/12/2010 TRASMISSIONE DATI AGEA AI SENSI DEL DL 3.10.2006 N.262 (n. 18203.1/2010)	Annotazione
12	36	49	AB	PASCOLO ARB	2	13	67	Euro 0,42	Euro 0,35		Annotazione
13	37	27	-	PASCO CRESPERIG	2	08	70	Euro 0,18 L. 348	Euro 0,09 L. 374	Variazione del 10/07/2015 protocollo n. RC0214125 in atti dal 17/12/2015 TRASMISSIONE DATI AGEA AI SENSI DEL DL 3.10.2006 N. 262 (n. 6342.1/2015)	
14	37	28	-	PASCOLO ARB	2	72	50	Euro 2,25 L. 4.350	Euro 1,87 L. 3.625	Impianto necrografico del 10/05/1976	



Direzione Provinciale di Reggio Calabria
Ufficio Provinciale - Territorio
Servizi Catastrali

Visura per soggetto limitata ad un comune

Situazione degli atti informatizzati al 07/12/2016

Data: 07/12/2016 - Ora: 12.10.36
Visura n.: T143882 Pag: 4

Segue

15	37	29	-	PASC CESPUG	1	1	31	20	Euro 4,74	Euro 3,39	Tabella di variazione del 19/11/2007 protocollo n. RC0420372 in atti dal 19/11/2007 CAMBIO DI COLTURA ANNO 2007 (n. 36734.I/2007) impianto necrografico del 10/05/1976	Annotazione Notifica
16	37	30	-	FAEB RURALE			03	80			Variazione del 10/07/2015 protocollo n. RC0214126 in atti dal 17/12/2015 TRASMISSIONE DATI AGEA AI SENSI DEL DL.3.10.2006 N. 262 (n. 6344.I/2015)	Annotazione
17	37	34	-	PASCOLO ARB	2		20	10	Euro 0,62	Euro 0,52	Variazione del 10/07/2015 protocollo n. RC0214126 in atti dal 17/12/2015 TRASMISSIONE DATI AGEA AI SENSI DEL DL.3.10.2006 N. 262 (n. 6344.I/2015)	Annotazione
18	37	75	-	PASC CESPUG	1	2	48	20	Euro 0,97	Euro 6,44	Tabella di variazione del 19/11/2007 protocollo n. RC0420372 in atti dal 19/11/2007 CAMBIO DI COLTURA ANNO 2007 (n. 36734.I/2007)	Annotazione Notifica
19	37	76	AA	PASCOLO ARB	1		01	52	Euro 0,95	Euro 0,04	Variazione del 10/07/2015 protocollo n. RC0214127 in atti dal 17/12/2015 TRASMISSIONE DATI AGEA AI SENSI DEL DL.3.10.2006 N. 262 (n. 6344.I/2015)	Annotazione
20	37	77	AB	FAEB RURALE			09	38				Annotazione Notifica
21	37	78	AA	PASC CESPUG	1		20	90	Euro 0,76	Euro 0,54	Tabella di variazione del 19/11/2007 protocollo n. RC0420372 in atti dal 19/11/2007 CAMBIO DI COLTURA ANNO 2007 (n. 36734.I/2007)	Annotazione Notifica
22	37	79	AB	PASC CESPUG	1		16	00	Euro 0,58	Euro 0,41	Tabella di variazione del 10/12/2010 protocollo n. RC0387746 in atti dal 10/12/2010 TRASMISSIONE DATI AGEA AI SENSI DEL DL.3.10.2006 N.262 (n. 18204.I/2010)	Annotazione
			-	PASC CESPUG	1		08	90	Euro 0,32	Euro 0,23	Tabella di variazione del 19/11/2007 protocollo n. RC0420372 in atti dal 19/11/2007 CAMBIO DI COLTURA ANNO 2007 (n. 36734.I/2007)	Annotazione Notifica



Direzione Provinciale di Reggio Calabria
Ufficio Provinciale - Territorio
Servizi Catastali

Visura per soggetto limitata ad un comune Situazione degli atti informatizzati al 07/12/2016

Data: 07/12/2016 - Ora: 12.10.36
Visura n.: T143882 Pag: 5

Segue

23	37	80	AA	PASCOLO	1	09	49	Euro 0,74	Euro 0,49	Tabella di variazione del 10/12/2010 protocollo n. RC09382747 in atti dal 10/12/2010 TRASMISSIONE DATI AGEA AI SENSI DEL DL 3.10.2006 N.262 (n. 18205.1/2010)	Annotazione
24	37	81	AR	PASCOLO ARB	2	72	31	Euro 2,24	Euro 1,87	Tabella di variazione del 19/11/2007 protocollo n. RC0420372 in atti dal 19/11/2007 CAMBIO DI COLTURA ANNO 2007 (n. 36734.1/2007)	Annotazione Notifica
25	37	85	AA	PASCOLO	1	00	90	Euro 0,07	Euro 0,05	Tabella di variazione del 17/12/2008 protocollo n. RC0410569 in atti dal 17/12/2008 TRASMISSIONE DATI AGEA AI SENSI DEL DL 3.10.2006 N.262 (n. 24515.1/2008)	Annotazione
26	37	132	AR	PASCOLO ARB	2	04	00	Euro 0,12	Euro 0,10	Variazione del 10/07/2015 protocollo n. RC0214129 in atti dal 17/12/2015 TRASMISSIONE DATI AGEA AI SENSI DEL DL 3.10.2006 N. 262 (n. 6546.1/2015)	Annotazione
27	37	133	AA	PASCOLO	1	58	79	Euro 12,30	Euro 8,20	Variazione del 18/05/2014 protocollo n. RC0368279 in atti dal 10/12/2014 TRASMISSIONE DATI AGEA AI SENSI DEL DL 3.10.2006 N. 262 (n. 7638.1/2014)	Annotazione
28	37	134	AR	PASCOLO ARB	2	56	91	Euro 4,86	Euro 4,05	Tabella di variazione del 10/12/2010 protocollo n. RC0382751 in atti dal 10/12/2010 TRASMISSIONE DATI AGEA AI SENSI DEL DL 3.10.2006 N.262 (n. 18309.1/2010)	Annotazione
29	43	133	-	PASCOLO ARB	1	43	80	Euro 2,94	Euro 2,26	Tabella di variazione del 19/11/2007 protocollo n. RC0420376 in atti dal 19/11/2007 CAMBIO DI COLTURA ANNO 2007 (n. 36735.1/2007)	Annotazione



Direzione Provinciale di Reggio Calabria
Ufficio Provinciale - Territorio
Servizi Catastrali

Visura per soggetto limitata ad un comune

Situazione degli atti informatizzati al 07/12/2016

Data: 07/12/2016 - Ora: 12.10.37
Visura n.: T143882 Pag: 6

Segue

30	43	134	-	FABB RURALE		02	10									Impianto geocartografico del 80/85/1975	
31	45	1	AA	SEMINAT IVO	3	1	56	33	Euro 32,30	Euro 16,15						Tabella di variazione del 10/12/2010 protocollo n. RC0382769 in atti dal 10/12/2010 TRASMISSIONE DATI AGEA AI SENSI DEL DL. 3.10.2006 N.262 (n. 18227/12010)	Annotazione
			AB	PASCOLO	2		13	79	Euro 0,28	Euro 0,28							
			AC	PASCOLO ARB	2	2	69	68	Euro 6,36	Euro 6,96							
32	45	2	AA	PASCOLO	2		83	71	Euro 1,73	Euro 1,73						Variazione del 18/05/2014 protocollo n. RC0368303 in atti dal 10/12/2014 TRASMISSIONE DATI AGEA AI SENSI DEL DL. 3.10.2006 N. 262 (n. 7668/12014)	Annotazione
			AB	PASCOLO ARB	2		18	69	Euro 0,38	Euro 0,48							
33	45	3	AA	FABB RURALE			01	34								Variazione del 18/05/2014 protocollo n. RC0368302 in atti dal 10/12/2014 TRASMISSIONE DATI AGEA AI SENSI DEL DL. 3.10.2006 N. 262 (n. 7661/12014)	Annotazione
			AB	PASCOLO	2		62	76	Euro 0,06	Euro 0,06							
34	45	4	AA	SEMINAT IVO	3		17	68	Euro 3,65	Euro 1,83						Variazione del 18/05/2014 protocollo n. RC0368303 in atti dal 10/12/2014 TRASMISSIONE DATI AGEA AI SENSI DEL DL. 3.10.2006 N. 262 (n. 7662/12014)	Annotazione
			AB	PASCOLO ARB	2		13	62	Euro 0,42	Euro 0,35							
35	45	5	AA	SEMINAT IVO	3		24	71	Euro 5,10	Euro 2,55						Variazione del 18/05/2014 protocollo n. RC0368304 in atti dal 10/12/2014 TRASMISSIONE DATI AGEA AI SENSI DEL DL. 3.10.2006 N. 262 (n. 7663/12014)	Annotazione
			AB	PASCOLO ARB	2		07	19	Euro 0,22	Euro 0,19							



Direzione Provinciale di Reggio Calabria
Ufficio Provinciale - Territorio
Servizi Catastrali

Visura per soggetto limitata ad un comune Situazione degli atti informatizzati al 07/12/2016

Data: 07/12/2016 - Ora: 12.10.37
Visura n.: T143882 Pag: 7

Segue

36	45	6	AA	SEMINAT IVO	3	18	30	Euro 3,78	Euro 1,89	Tabella di variazione del 10/12/2010 protocollo n. RC0382770 in atti del 10/12/2010 TRASMISSIONE DATI AGEA AI SENSI DEL DL 3.10.2006 N.262 (n. 18228.1/2010)	Annotazione
			AB	PASCOLO ARB	2	15	50	Euro 0,48	Euro 0,40		
37	45	7	AA	SEMINAT IVO	3	83	14	Euro 17,18	Euro 8,59	Tabella di variazione del 10/12/2010 protocollo n. RC0382771 in atti del 10/12/2010 TRASMISSIONE DATI AGEA AI SENSI DEL DL 3.10.2006 N.262 (n. 18229.1/2010)	Annotazione
			AB	PASCOLO ARB	2	96	66	Euro 3,00	Euro 2,50		
38	45	8	AA	SEMINAT IVO	3	28	26	Euro 5,84	Euro 2,92	Tabella di variazione del 10/12/2010 protocollo n. RC0383772 in atti del 10/12/2010 TRASMISSIONE DATI AGEA AI SENSI DEL DL 3.10.2006 N.262 (n. 18230.1/2010)	Annotazione
			AB	PASCOLO ARB	2	04	82	Euro 0,15	Euro 0,12		
			AC	VIGNETO	3	11	02	Euro 6,26	Euro 4,55		
39	45	9	-	FABR RURALE	-	03	00			Impianto inecanografico del 10/05/1976	
40	45	10	AA	SEMINAT IVO	3	10	51	Euro 2,17	Euro 1,09	Variazione del 18/05/2014 protocollo n. RC0368305 in atti del 10/12/2014 TRASMISSIONE DATI AGEA AI SENSI DEL DL 3.10.2006 N. 262 (n. 7664.1/2014)	Annotazione
			AB	PASCOLO	2	02	20	Euro 0,05	Euro 0,05		
			AC	PASC CESPIG	2	59	59	Euro 5,36	Euro 2,68		
41	45	11	AA	SEMINAT IVO	3	29	59	Euro 6,11	Euro 3,06	Tabella di variazione del 10/12/2010 protocollo n. RC0382773 in atti del 10/12/2010 TRASMISSIONE DATI AGEA AI SENSI DEL DL 3.10.2006 N.262 (n. 18231.1/2010)	Annotazione
			AB	PASCOLO ARB	2	41	81	Euro 7,49	Euro 6,24		



Direzione Provinciale di Reggio Calabria
Ufficio Provinciale - Territorio
Servizi Catastrali

Visura per soggetto
limitata ad un comune
Situazione degli atti informatizzati al 07/12/2016

Data: 07/12/2016 - Ora: 12.10.38
Visura n.: T143882 Pag: 8

Segue

42	45	12	AA	PASCOLO	2	60	14	Euro 0,01	Euro 0,01	Variazione del 18/05/2014 protocollo n. RC0368306 in atti dal 10/12/2014 TRASMISSIONE DATI AGEA AI SENSI DEL DL. 3.10.2006 N. 262 (n. 7665.1/2014)	Annotazione
43	45	21	AB	PASCOLO ARB	2	17	36	Euro 0,54	Euro 0,45	Impianto meccanografico del 16/05/1976	
44	45	22	-	SEMINATI IVO PASCOLO ARB	2	19	30	Euro 50,48 L. 97/750 Euro 0,50	Euro 14,14 L. 27/370 Euro 0,50	Variazione del 10/07/2015 protocollo n. RC0214147 in atti dal 17/12/2015 TRASMISSIONE DATI AGEA AI SENSI DEL DL. 3.10.2006 N. 262 (n. 6364.1/2015)	Annotazione
45	45	24	AA	PASC CESPUG	1	25	80	Euro 0,93	Euro 0,67	Tabella di variazione del 17/12/2008 protocollo n. RC0410552 in atti dal 17/12/2008 TRASMISSIONE DATI AGEA AI SENSI DEL DL. 3.10.2006 N.262 (n. 24528.1/2008)	Annotazione
46	45	25	AB	VIGNETTO	2	12	00	Euro 12,39	Euro 6,20	Impianto meccanografico del 10/05/1976	
47	45	26	-	PASC CESPUG PASCOLO ARB	2	00	40	Euro 20,72 L. 40.124 Euro 0,01	Euro 14,80 L. 28.660 Euro 0,01	Variazione del 18/05/2014 protocollo n. RC0368308 in atti dal 10/12/2014 TRASMISSIONE DATI AGEA AI SENSI DEL DL. 3.10.2006 N. 262 (n. 7667.1/2014)	Annotazione
48	45	27	AA	PASCOLO	2	23	80	Euro 0,49	Euro 0,49	Variazione del 18/05/2014 protocollo n. RC0368309 in atti dal 10/12/2014 TRASMISSIONE DATI AGEA AI SENSI DEL DL. 3.10.2006 N. 262 (n. 7668.1/2014)	Annotazione
49	45	32	AB	PASCOLO ARB	2	83	30	Euro 2,58	Euro 2,15	Variazione del 10/07/2015 protocollo n. RC0214148 in atti dal 17/12/2015 TRASMISSIONE DATI AGEA AI SENSI DEL DL. 3.10.2006 N. 262 (n. 6365.1/2015)	Annotazione



Direzione Provinciale di Reggio Calabria
 Ufficio Provinciale - Territorio
 Servizi Catastrali

Visura per soggetto
 limitata ad un comune
 Situazione degli atti informatizzati al 07/12/2016

Data: 07/12/2016 - Ora: 12.10.38
 Visura n.: T143882 Pag. 9
 Segue

50	45	33	-	PASCOLO ARB	2	05	50		Euro 0,17	Euro 0,14	Variazione del 18/05/2014 protocollo n. RC0368310 in atti dal 10/12/2014 TRASMISSIONE DATI AGEA AI SENSI DEL DL 3.10.2006 N. 262 (n. 7669/1/2014)	Ammissione
51	45	37	-	PASCOLO ARB	2	12	70		Euro 0,39	Euro 0,33	Variazione del 18/05/2014 protocollo n. RC0368311 in atti dal 10/12/2014 TRASMISSIONE DATI AGEA AI SENSI DEL DL 3.10.2006 N. 262 (n. 7670/1/2014)	Ammissione
52	45	38	AA	SEMINAT IVO	3	25	45		Euro 5,26	Euro 2,63	Tabella di variazione del 14/12/2011 protocollo n. RC0382316 in atti dal 14/12/2011 TRASMISSIONE DATI AGEA AI SENSI DEL DL 3.10.2006 N. 262 (n. 22129/1/2011)	Ammissione
53	45	42	-	SEMINAT IVO	3	31	56		Euro 2,717 L. 52,609	Euro 13,28 L. 26,300	Impianto meccanografico del 10/05/1976	
54	45	58	AA	SEMIN ARBOR	4	78	49		Euro 8,11	Euro 6,08	Variazione del 18/05/2014 protocollo n. RC0368312 in atti dal 10/12/2014 TRASMISSIONE DATI AGEA AI SENSI DEL DL 3.10.2006 N. 262 (n. 7671/1/2014)	Ammissione
55	45	60	AB	PASCOLO	2	02	39		Euro 0,05	Euro 0,05		
			AC	PASCOLO ARB	2	26	72		Euro 0,83	Euro 0,69		
55	45	60	-	PASCOLO ARB	2	44	70		Euro 7,58	Euro 6,32	Variazione del 10/07/2015 protocollo n. RC0214149 in atti dal 17/12/2015 TRASMISSIONE DATI AGEA AI SENSI DEL DL 3.10.2006 N. 262 (n. 6366/1/2015)	Ammissione
56	45	61	AA	PASCOLO ARB	2	01	40		Euro 0,05	Euro 0,04	Variazione del 18/05/2014 protocollo n. RC0368314 in atti dal 10/12/2014 TRASMISSIONE DATI AGEA AI SENSI DEL DL 3.10.2006 N. 262 (n. 7673/1/2014)	Ammissione
			AB	PASCOLO	2	20	40		Euro 0,42	Euro 0,42		



Direzione Provinciale di Reggio Calabria
Ufficio Provinciale - Territorio
Servizi Catastrali

Visura per soggetto
limitata ad un comune
Situazione degli atti informatizzati al 07/12/2016

Data: 07/12/2016 - Ora: 12.10.38
Visura n.: T143882 Pag: 10

Segue

57	43	158	AA	PASCOLO	1	86	50		Euro 6,70	Euro 4,47	Tabella di variazione del 10/12/2010 protocollo n. RC0382767 in atti dal 10/12/2010 TRASMISSIONE DATI AGEA AI SENSI DEL DL 3.10.2006 N.262 (n. 18225.1/2010)	Autogestione
			AB	PASCOLO ARB	1	33	50		Euro 42,53	Euro 32,72		
58	43	160	AA	PASCOLO ARB	1	39	78		Euro 2,67	Euro 2,05	Variazione del 10/07/2015 protocollo n. RC0214146 in atti dal 17/12/2015 TRASMISSIONE DATI AGEA AI SENSI DEL DL 3.10.2006 N. 262 (n. 6363.1/2015)	Autogestione
			AB	PASCOLO	1	07	22		Euro 0,56	Euro 0,37		
59	45	63	AA	PASCOLO	2	51	96		Euro 1,07	Euro 1,07	Tabella di variazione del 14/12/2011 protocollo n. RC0382317 in atti dal 14/12/2011 TRASMISSIONE DATI AGEA AI SENSI DEL DL 3.10.2006 N.262 (n. 22130.1/2011)	Autogestione
			AB	PASCOLO ARB	2	85	07		Euro 2,64	Euro 2,20		
			AC	SEMIN ARBOR	4	53	77		Euro 3,35	Euro 4,17		
60	45	65	-	PASCOLO ARB	2	28	00		Euro 0,87	Euro 0,72	Tabella di variazione del 17/12/2008 protocollo n. RC0410598 in atti dal 17/12/2008 TRASMISSIONE DATI AGEA AI SENSI DEL DL 3.10.2006 N.262 (n. 24534.1/2008)	Autogestione
			AA	SEMINAT TIVO	3	00	02		Euro 0,81	Euro 0,01	Variazione del 18/05/2014 protocollo n. RC0368315 in atti dal 10/12/2014 TRASMISSIONE DATI AGEA AI SENSI DEL DL 3.10.2006 N. 262 (n. 7674.1/2014)	Autogestione
61	45	67	AA	SEMINAT TIVO	3	00	02		Euro 0,81	Euro 0,01		Autogestione
			AB	PASCOLO	2	31	63		Euro 0,65	Euro 0,65		
			AC	PASCOLO ARB	2	02	45		Euro 0,08	Euro 0,06		

Visura per soggetto
limitata ad un comune
Situazione degli atti informatizzati al 07/12/2016

Data: 07/12/2016 - Ora: 12.10.39
Visura n.: T143882 Pag: 11

Segue

62	45	69	-	SEMINT IVO	3	64	60		Euro 13,35	Euro 6,67	Tabella di variazione del 10/12/2010 protocollo n. RC0382774 in atti dal 10/12/2010 TRASMISSIONE DATI AGENA AI SENSI DEL DL 3.10.2006 N.262 (n. 18232.1/2010)	Annotazione
63	45	70	AA	PASCOLO ARB	2	27	43		Euro 0,85	Euro 0,71	Variazione del 10/07/2015 protocollo n. RC0214150 in atti dal 17/12/2015 TRASMISSIONE DATI AGENA AI SENSI DEL DL 3.10.2006 N. 262 (n. 6367.1/2015)	Annotazione
			AB	PASCOLO	2	05	97		Euro 0,12	Euro 0,12		

Immobile 1: Annotazione: variazione colturale eseguita ai sensi del dl 3.10.2006 n. 262, convertito con modificazioni nella legge 24.11.2006 n. 286 e successive modificazioni (anno 2008) - qualita' dichiarata o parificata a coltura presente nel quadro tariffario del comune

Immobile 2: Annotazione: di stadio: variazione colturale eseguita ai sensi del dl 3.10.2006 n. 262, convertito con modificazioni nella legge 24.11.2006 n. 286 e successive modificazioni (anno 2015) - eseguita a seguito di dichiarazione resa il 10/07/2015 all'organismo pagatore arcea con la domanda arcea. adu.2015.0092890 (scheda validazione/fascicolo prot. n. arcea. can5396.2015.0000620)

Immobile 3: Annotazione: variazione di qualita' su dichiarazione di parte
Notifica: effettuata il 04/01/2008 con prot. n. RC0441607/2007 del 06/12/07

Immobile 4: Annotazione: variazione colturale eseguita ai sensi del dl 3.10.2006 n. 262, convertito con modificazioni nella legge 24.11.2006 n. 286 e successive modificazioni (anno 2008) - qualita' dichiarata o parificata a coltura presente nel quadro tariffario del comune

Immobile 5: Annotazione: variazione colturale eseguita ai sensi del dl 3.10.2006 n. 262, convertito con modificazioni nella legge 24.11.2006 n. 286 e successive modificazioni (anno 2008) - qualita' dichiarata o parificata a coltura presente nel quadro tariffario del comune

Immobile 6: Annotazione: variazione colturale eseguita ai sensi del dl 3.10.2006 n. 262, convertito con modificazioni nella legge 24.11.2006 n. 286 e successive modificazioni (anno 2008) - qualita' dichiarata o parificata a coltura presente nel quadro tariffario del comune

Immobile 7: Annotazione: variazione colturale eseguita ai sensi del dl 3.10.2006 n. 262, convertito con modificazioni nella legge 24.11.2006 n. 286 e successive modificazioni (anno 2008) - qualita' dichiarata o parificata a coltura presente nel quadro tariffario del comune

Immobile 8: Annotazione: di stadio: variazione colturale eseguita ai sensi del dl 3.10.2006 n. 262, convertito con modificazioni nella legge 24.11.2006 n. 286 e successive modificazioni (anno 2015) - eseguita a seguito di dichiarazione resa il 10/07/2015 all'organismo pagatore arcea con la domanda arcea. adu.2015.0092890 (scheda validazione/fascicolo prot. n. arcea. can5396.2015.0000620)

Immobile 10: Annotazione: di stadio: variazione colturale eseguita ai sensi del dl 3.10.2006 n. 262, convertito con modificazioni nella legge 24.11.2006 n. 286 e successive modificazioni (anno 2010)



Direzione Provinciale di Reggio Calabria
Ufficio Provinciale - Territorio
Servizi Catastrali

Visura per soggetto limitata ad un comune Situazione degli atti informatizzati al 07/12/2016

Data: 07/12/2016 - Ora: 12.10.39

Segue

Visura n.: TV43882 Pag: 12

Immobile 11: Annotazione: di stadio: variazione culturale eseguita ai sensi del dl 3.10.2006 n. 262, convertito con modificazioni nella legge 24.11.2006 n. 286 e successive modificazioni (anno 2010)

Immobile 12: Annotazione: di stadio: variazione culturale eseguita ai sensi del dl 3.10.2006 n. 262, convertito con modificazioni nella legge 24.11.2006 n. 286 e successive modificazioni (anno 2015) - eseguita a seguito di dichiarazione resa il 10/07/2015 all'organismo pagatore arcea con la domanda arcea. adu.2015.0092890 (scheda validazione/fascicolo prot. n. arcea. caa5396.2015.0000620)

Immobile 15: Annotazione: variazione di qualità: su dichiarazione di parte
Notifica: effettuata il 04/01/2008 con prot. n. RC0441615/2007 del 06/12/07

Immobile 17: Annotazione: di stadio: variazione culturale eseguita ai sensi del dl 3.10.2006 n. 262, convertito con modificazioni nella legge 24.11.2006 n. 286 e successive modificazioni (anno 2015) - eseguita a seguito di dichiarazione resa il 10/07/2015 all'organismo pagatore arcea con la domanda arcea. adu.2015.0092890 (scheda validazione/fascicolo prot. n. arcea. caa5396.2015.0000620)

Immobile 18: Annotazione: variazione di qualità: su dichiarazione di parte
Notifica: effettuata il 04/01/2008 con prot. n. RC0441616/2007 del 06/12/07

Immobile 19: Annotazione: di stadio: variazione culturale eseguita ai sensi del dl 3.10.2006 n. 262, convertito con modificazioni nella legge 24.11.2006 n. 286 e successive modificazioni (anno 2015) - eseguita a seguito di dichiarazione resa il 10/07/2015 all'organismo pagatore arcea con la domanda arcea. adu.2015.0092890 (scheda validazione/fascicolo prot. n. arcea. caa5396.2015.0000620)

Immobile 20: Annotazione: variazione di qualità: su dichiarazione di parte
Notifica: effettuata il 04/01/2008 con prot. n. RC0441617/2007 del 06/12/07

Immobile 21: Annotazione: di stadio: variazione culturale eseguita ai sensi del dl 3.10.2006 n. 262, convertito con modificazioni nella legge 24.11.2006 n. 286 e successive modificazioni (anno 2010)

Immobile 22: Annotazione: variazione di qualità: su dichiarazione di parte
Notifica: effettuata il 04/01/2008 con prot. n. RC0441621/2007 del 06/12/07

Immobile 23: Annotazione: di stadio: variazione culturale eseguita ai sensi del dl 3.10.2006 n. 262, convertito con modificazioni nella legge 24.11.2006 n. 286 e successive modificazioni (anno 2010)

Immobile 24: Annotazione: variazione di qualità: su dichiarazione di parte
Notifica: effettuata il 04/01/2008 con prot. n. RC0441624/2007 del 06/12/07

Immobile 25: Annotazione: variazione culturale eseguita ai sensi del dl 3.10.2006 n. 262, convertito con modificazioni nella legge 24.11.2006 n. 286 e successive modificazioni (anno 2008) - qualità: dichiarata o particata a cultura presente nel quadro tariffario del comune

Immobile 26: Annotazione: di stadio: variazione culturale eseguita ai sensi del dl 3.10.2006 n. 262, convertito con modificazioni nella legge 24.11.2006 n. 286 e successive modificazioni (anno 2015) - eseguita a seguito di dichiarazione resa il 10/07/2015 all'organismo pagatore arcea con la domanda arcea. adu.2015.0092890 (scheda validazione/fascicolo prot. n. arcea. caa5396.2015.0000620)

Visura per soggetto
limitata ad un comune
Situazione degli atti informatizzati al 07/12/2016

Data: 07/12/2016 - Ora: 12.10.39
Visura n.: T143882 Pag: 13

Segue

- Immobile 27: Annotazione:** di stadio: variazione colturale eseguita ai sensi del dl 3.10.2006 n. 262, convertito con modificazioni nella legge 24.11.2006 n. 286 e successive modificazioni (anno 2014) - eseguita a seguito di dichiarazione resa il 18/05/2014 all'organismo pagatore arcea con la domanda arcea. adu.2014.0105756 (scheda validazione/fascicolo prot. n. arcea. caa5396.2014.0000562)
- Immobile 28: Annotazione:** di stadio: variazione colturale eseguita ai sensi del dl 3.10.2006 n. 262, convertito con modificazioni nella legge 24.11.2006 n. 286 e successive modificazioni (anno 2010)
- Immobile 29: Annotazione:** variazione di qualità su dichiarazione di parte
- Immobile 31: Annotazione:** di stadio: variazione colturale eseguita ai sensi del dl 3.10.2006 n. 262, convertito con modificazioni nella legge 24.11.2006 n. 286 e successive modificazioni (anno 2010)
- Immobile 32: Annotazione:** di stadio: variazione colturale eseguita ai sensi del dl 3.10.2006 n. 262, convertito con modificazioni nella legge 24.11.2006 n. 286 e successive modificazioni (anno 2014) - eseguita a seguito di dichiarazione resa il 18/05/2014 all'organismo pagatore arcea con la domanda arcea. adu.2014.0105756 (scheda validazione/fascicolo prot. n. arcea. caa5396.2014.0000562)
- Immobile 33: Annotazione:** di stadio: variazione colturale eseguita ai sensi del dl 3.10.2006 n. 262, convertito con modificazioni nella legge 24.11.2006 n. 286 e successive modificazioni (anno 2014) - eseguita a seguito di dichiarazione resa il 18/05/2014 all'organismo pagatore arcea con la domanda arcea. adu.2014.0105756 (scheda validazione/fascicolo prot. n. arcea. caa5396.2014.0000562)
- Immobile 34: Annotazione:** di stadio: variazione colturale eseguita ai sensi del dl 3.10.2006 n. 262, convertito con modificazioni nella legge 24.11.2006 n. 286 e successive modificazioni (anno 2014) - eseguita a seguito di dichiarazione resa il 18/05/2014 all'organismo pagatore arcea con la domanda arcea. adu.2014.0105756 (scheda validazione/fascicolo prot. n. arcea. caa5396.2014.0000562)
- Immobile 35: Annotazione:** di stadio: variazione colturale eseguita ai sensi del dl 3.10.2006 n. 262, convertito con modificazioni nella legge 24.11.2006 n. 286 e successive modificazioni (anno 2014) - eseguita a seguito di dichiarazione resa il 18/05/2014 all'organismo pagatore arcea con la domanda arcea. adu.2014.0105756 (scheda validazione/fascicolo prot. n. arcea. caa5396.2014.0000562)
- Immobile 36: Annotazione:** di stadio: variazione colturale eseguita ai sensi del dl 3.10.2006 n. 262, convertito con modificazioni nella legge 24.11.2006 n. 286 e successive modificazioni (anno 2010)
- Immobile 37: Annotazione:** di stadio: variazione colturale eseguita ai sensi del dl 3.10.2006 n. 262, convertito con modificazioni nella legge 24.11.2006 n. 286 e successive modificazioni (anno 2010)
- Immobile 38: Annotazione:** di stadio: variazione colturale eseguita ai sensi del dl 3.10.2006 n. 262, convertito con modificazioni nella legge 24.11.2006 n. 286 e successive modificazioni (anno 2010)
- Immobile 40: Annotazione:** di stadio: variazione colturale eseguita ai sensi del dl 3.10.2006 n. 262, convertito con modificazioni nella legge 24.11.2006 n. 286 e successive modificazioni (anno 2014) - eseguita a seguito di dichiarazione resa il 18/05/2014 all'organismo pagatore arcea con la domanda arcea. adu.2014.0105756 (scheda validazione/fascicolo prot. n. arcea. caa5396.2014.0000562)
- Immobile 41: Annotazione:** di stadio: variazione colturale eseguita ai sensi del dl 3.10.2006 n. 262, convertito con modificazioni nella legge 24.11.2006 n. 286 e successive modificazioni (anno 2010)



Direzione Provinciale di Reggio Calabria
Ufficio Provinciale - Territorio
Servizi Catastrali

Visura per soggetto limitata ad un comune Situazione degli atti informatizzati al 07/12/2016

Data: 07/12/2016 - Ora: 12.10.39
Visura n.: T143882 Pag: 14

Segue

- Immobile 42: Annotazione:**
di stadio: variazione culturale eseguita ai sensi del dl 3.10.2006 n. 262, convertito con modificazioni nella legge 24.11.2006 n. 286 e successive modificazioni (anno 2014) - eseguita a seguito di dichiarazione resa il 18/05/2014 all'organismo pagatore arcea con la domanda arcea. adu.2014.0105756 (scheda validazione/fascicolo prot. n. arcea. caa5396.2014.0000562)
- Immobile 44: Annotazione:**
di stadio: variazione culturale eseguita ai sensi del dl 3.10.2006 n. 262, convertito con modificazioni nella legge 24.11.2006 n. 286 e successive modificazioni (anno 2015) - eseguita a seguito di dichiarazione resa il 10/07/2015 all'organismo pagatore arcea con la domanda arcea. adu.2015.0092890 (scheda validazione/fascicolo prot. n. arcea. caa5396.2015.0000620)
- Immobile 45: Annotazione:**
variazione culturale eseguita ai sensi del dl 3.10.2006 n. 262, convertito con modificazioni nella legge 24.11.2006 n. 286 e successive modificazioni (anno 2008) - qualita' dichiarata o partecipata a coltura presente nel quadro tariffario del comune
- Immobile 47: Annotazione:**
di stadio: variazione culturale eseguita ai sensi del dl 3.10.2006 n. 262, convertito con modificazioni nella legge 24.11.2006 n. 286 e successive modificazioni (anno 2014) - eseguita a seguito di dichiarazione resa il 18/05/2014 all'organismo pagatore arcea con la domanda arcea. adu.2014.0105756 (scheda validazione/fascicolo prot. n. arcea. caa5396.2014.0000562)
- Immobile 48: Annotazione:**
di stadio: variazione culturale eseguita ai sensi del dl 3.10.2006 n. 262, convertito con modificazioni nella legge 24.11.2006 n. 286 e successive modificazioni (anno 2014) - eseguita a seguito di dichiarazione resa il 18/05/2014 all'organismo pagatore arcea con la domanda arcea. adu.2014.0105756 (scheda validazione/fascicolo prot. n. arcea. caa5396.2014.0000562)
- Immobile 49: Annotazione:**
di stadio: variazione culturale eseguita ai sensi del dl 3.10.2006 n. 262, convertito con modificazioni nella legge 24.11.2006 n. 286 e successive modificazioni (anno 2015) - eseguita a seguito di dichiarazione resa il 10/07/2015 all'organismo pagatore arcea con la domanda arcea. adu.2015.0092890 (scheda validazione/fascicolo prot. n. arcea. caa5396.2015.0000620)
- Immobile 50: Annotazione:**
di stadio: variazione culturale eseguita ai sensi del dl 3.10.2006 n. 262, convertito con modificazioni nella legge 24.11.2006 n. 286 e successive modificazioni (anno 2014) - eseguita a seguito di dichiarazione resa il 18/05/2014 all'organismo pagatore arcea con la domanda arcea. adu.2014.0105756 (scheda validazione/fascicolo prot. n. arcea. caa5396.2014.0000562)
- Immobile 51: Annotazione:**
di stadio: variazione culturale eseguita ai sensi del dl 3.10.2006 n. 262, convertito con modificazioni nella legge 24.11.2006 n. 286 e successive modificazioni (anno 2014) - eseguita a seguito di dichiarazione resa il 18/05/2014 all'organismo pagatore arcea con la domanda arcea. adu.2014.0105756 (scheda validazione/fascicolo prot. n. arcea. caa5396.2014.0000562)
- Immobile 52: Annotazione:**
di stadio: variazione culturale eseguita ai sensi del dl 3.10.2006 n. 262, convertito con modificazioni nella legge 24.11.2006 n. 286 e successive modificazioni (anno 2011)
- Immobile 54: Annotazione:**
di stadio: variazione culturale eseguita ai sensi del dl 3.10.2006 n. 262, convertito con modificazioni nella legge 24.11.2006 n. 286 e successive modificazioni (anno 2014) - eseguita a seguito di dichiarazione resa il 18/05/2014 all'organismo pagatore arcea con la domanda arcea. adu.2014.0105756 (scheda validazione/fascicolo prot. n. arcea. caa5396.2014.0000562); di immobile: atto di aggiornamento non conforme all' art. 1, comma 8, del d. n. f. n. 701/94
- Immobile 55: Annotazione:**
di stadio: variazione culturale eseguita ai sensi del dl 3.10.2006 n. 262, convertito con modificazioni nella legge 24.11.2006 n. 286 e successive modificazioni (anno 2015) - eseguita a seguito di dichiarazione resa il 10/07/2015 all'organismo pagatore arcea con la domanda arcea. adu.2015.0092890 (scheda validazione/fascicolo prot. n. arcea. caa5396.2015.0000620); di immobile: atto di aggiornamento non conforme all' art. 1, comma 8, del d. n. f. n. 701/94 - variazione culturale eseguita ai sensi del dl 3.10.2006 n. 262, convertito con modificazioni nella legge 24.11.2006 n. 286 e successive modificazioni (anno 2008) - qualita' dichiarata o partecipata a coltura presente nel quadro tariffario del comune



Direzione Provinciale di Reggio Calabria
Ufficio Provinciale - Territorio
Servizi Catastrali

Visura per soggetto limitata ad un comune Situazione degli atti informatizzati al 07/12/2016

Data: 07/12/2016 - Ora: 12.10.39
Visura n.: T143882 Pag: 15

Segue

Immobile 56: Annotazione:

di stadio: variazione colturale eseguita ai sensi del dl 3.10.2006 n. 262, convertito con modificazioni nella legge 24.11.2006 n. 286 e successive modificazioni (anno 2014) - eseguita a seguito di dichiarazione resa il 18/05/2014 all'organismo pagatore arcea con la domanda arcea. adu.2014.0105756 (scheda validazione/fascicolo prot. n. arcea. caa5396.2014.0000562); di immobile: atto di aggiornamento non conforme all'art. 1, comma 8, del d. m. f. n. 701/94 - variazione colturale eseguita ai sensi del dl 3.10.2006 n. 262, convertito con modificazioni nella legge 24.11.2006 n. 286 e successive modificazioni (anno 2008) - qualita' dichiarata o parificata a coltura presente nel quadro tariffario del comune

Immobile 57: Annotazione:

di stadio: variazione colturale eseguita ai sensi del dl 3.10.2006 n. 262, convertito con modificazioni nella legge 24.11.2006 n. 286 e successive modificazioni (anno 2010); di immobile: atto di aggiornamento non conforme all'art. 1, comma 8, del d. m. f. n. 701/94 - variazione colturale eseguita ai sensi del dl 3.10.2006 n. 262, convertito con modificazioni nella legge 24.11.2006 n. 286 e successive modificazioni (anno 2008) - qualita' dichiarata o parificata a coltura presente nel quadro tariffario del comune

Immobile 58: Annotazione:

di stadio: variazione colturale eseguita ai sensi del dl 3.10.2006 n. 262, convertito con modificazioni nella legge 24.11.2006 n. 286 e successive modificazioni (anno 2015) - eseguita a seguito di dichiarazione resa il 10/07/2015 all'organismo pagatore arcea con la domanda arcea. adu.2015.0092890 (scheda validazione/fascicolo prot. n. arcea. caa5396.2015.0000620); di immobile: atto di aggiornamento non conforme all'art. 1, comma 8, del d. m. f. n. 701/94 - variazione colturale eseguita ai sensi del dl 3.10.2006 n. 262, convertito con modificazioni nella legge 24.11.2006 n. 286 e successive modificazioni (anno 2008) - qualita' dichiarata o parificata a coltura presente nel quadro tariffario del comune

Immobile 59: Annotazione:

di stadio: variazione colturale eseguita ai sensi del dl 3.10.2006 n. 262, convertito con modificazioni nella legge 24.11.2006 n. 286 e successive modificazioni (anno 2011); di immobile: atto di aggiornamento non conforme all'art. 1, comma 8, del d. m. f. n. 701/94

Immobile 60: Annotazione:

atto di aggiornamento non conforme all'art. 1, comma 8, del d. m. f. n. 701/94 - variazione colturale eseguita ai sensi del dl 3.10.2006 n. 262, convertito con modificazioni nella legge 24.11.2006 n. 286 e successive modificazioni (anno 2008) - qualita' dichiarata o parificata a coltura presente nel quadro tariffario del comune

Immobile 61: Annotazione:

di stadio: variazione colturale eseguita ai sensi del dl 3.10.2006 n. 262, convertito con modificazioni nella legge 24.11.2006 n. 286 e successive modificazioni (anno 2014) - eseguita a seguito di dichiarazione resa il 18/05/2014 all'organismo pagatore arcea con la domanda arcea. adu.2014.0105756 (scheda validazione/fascicolo prot. n. arcea. caa5396.2014.0000562); di immobile: atto di aggiornamento non conforme all'art. 1, comma 8, del d. m. f. n. 701/94 - variazione colturale eseguita ai sensi del dl 3.10.2006 n. 262, convertito con modificazioni nella legge 24.11.2006 n. 286 e successive modificazioni (anno 2008) - qualita' dichiarata o parificata a coltura presente nel quadro tariffario del comune

Immobile 62: Annotazione:

di stadio: variazione colturale eseguita ai sensi del dl 3.10.2006 n. 262, convertito con modificazioni nella legge 24.11.2006 n. 286 e successive modificazioni (anno 2010); di immobile: atto di aggiornamento non conforme all'art. 1, comma 8, del d. m. f. n. 701/94

Immobile 63: Annotazione:

di stadio: variazione colturale eseguita ai sensi del dl 3.10.2006 n. 262, convertito con modificazioni nella legge 24.11.2006 n. 286 e successive modificazioni (anno 2015) - eseguita a seguito di dichiarazione resa il 10/07/2015 all'organismo pagatore arcea con la domanda arcea. adu.2015.0092890 (scheda validazione/fascicolo prot. n. arcea. caa5396.2015.0000620); di immobile: atto di aggiornamento non conforme all'art. 1, comma 8, del d. m. f. n. 701/94 - variazione colturale eseguita ai sensi del dl 3.10.2006 n. 262, convertito con modificazioni nella legge 24.11.2006 n. 286 e successive modificazioni (anno 2008) - qualita' dichiarata o parificata a coltura presente nel quadro tariffario del comune



Direzione Provinciale di Reggio Calabria
Ufficio Provinciale - Territorio
Servizi Catastali

Visura per soggetto limitata ad un comune Situazione degli atti informatizzati al 07/12/2016

Data: 07/12/2016 - Ora: 12.10.39 Segue
Visura n.: T143882 Pag. 16

Totale: Superficie 69.39,90 Redditi: Dominicale Euro 443,90 Agrario Euro 269,99

Intestazione degli immobili indicati al n. 2

N.	DATA ANAGRAFICI	CODICE FISCALE	DIRITTI E ONERI REALI
1	[REDACTED]	[REDACTED]	(1) Proprietà per 1/1
DATI DERIVANTI DA [REDACTED] ISTRUMENTO (ATTO PUBBLICO) del 13/12/2007 Nota presentata con Modello Unico in atti dal 17/12/2007 Repertorio n.: 16261 Rogante: FEDERICO SALVATORE Sede: ROCCELLA IONICA Registrazione: COMPRAVENDITA (n. 21094/1/2007)			

3. Immobili siti nel Comune di PALIZZICODICE G277) - Catasto dei Terreni

N.	DATI IDENTIFICATIVI	DATI DI CLASSAMENTO				ALTRE INFORMAZIONI							
		Foglio	Particella	Sub	Porz	Qualità Classe	Superficie(m²)	Deduz.	Reddito	Dati derivanti da	Dati ulteriori		
1	62	289				SEMINAT IVO	1	91	80	Dominicale Euro 1,16 L. 2.250	Agrario Euro 0,39 L. 630	FRAZIONAMENTO del 14/03/2004 protocollo n. 18318 in atti dal 14/03/2004 (n. 18318/1/999)	Asserzione

Immobile 1: Asserzione: SF

Intestazione degli immobili indicati al n. 3

N.	DATI ANAGRAFICI		CODICE FISCALE	DIRITTI E ONERI REALI	
	[REDACTED]	[REDACTED]		(1) Proprietà per 18/36	(1) Proprietà per 1/1000
1	[REDACTED]	[REDACTED]	[REDACTED]	[REDACTED]	[REDACTED]
2	[REDACTED]	[REDACTED]	[REDACTED]	[REDACTED]	[REDACTED]
3	[REDACTED]	[REDACTED]	[REDACTED]	[REDACTED]	[REDACTED]
DATI DERIVANTI DA [REDACTED] ISTRUMENTO (ATTO PUBBLICO) del 01/10/2003 Nota presentata con Modello Unico in atti dal 13/10/2003 Repertorio n.: 69332 Rogante: A TUTTORI MARIA LUISA Sede: BOVA MARINA Registrazione: Sede: COMPRAVENDITA (n. 11498/1/2003)					

Rendite Generale: vani 6 Rendita: Euro 238,60



Direzione Provinciale di Reggio Calabria
Ufficio Provinciale - Territorio
Servizi Catastali

Visura per soggetto
limitata ad un comune
Situazione degli atti informatizzati al 07/12/2016

Data: 07/12/2016 - Ora: 12.10.39

Fine

Visura n.: T143882 Pag: 17

Totale Generale: Superficie 69,41,70

Redditi: Dominicale Euro 445,06

Agrario Euro 270,32

Unità immobiliari n. 65

Tributi erariali: Euro 6,30

Visura telematica

* Codice Fiscale Validato in Anagrafe Tributaria

** Si intendono escluse le "superfici di balconi, terrazzi e aree scoperte pertinentziali e accessorie, comunicanti o non comunicanti"
(cfr. Provvedimento del Direttore dell'Agenzia delle Entrate 29 marzo 2013).

Planimetria Rilevata Immobile Comune di Palizzi

foglio 62 part. 137 sub 1

Scala 1/200

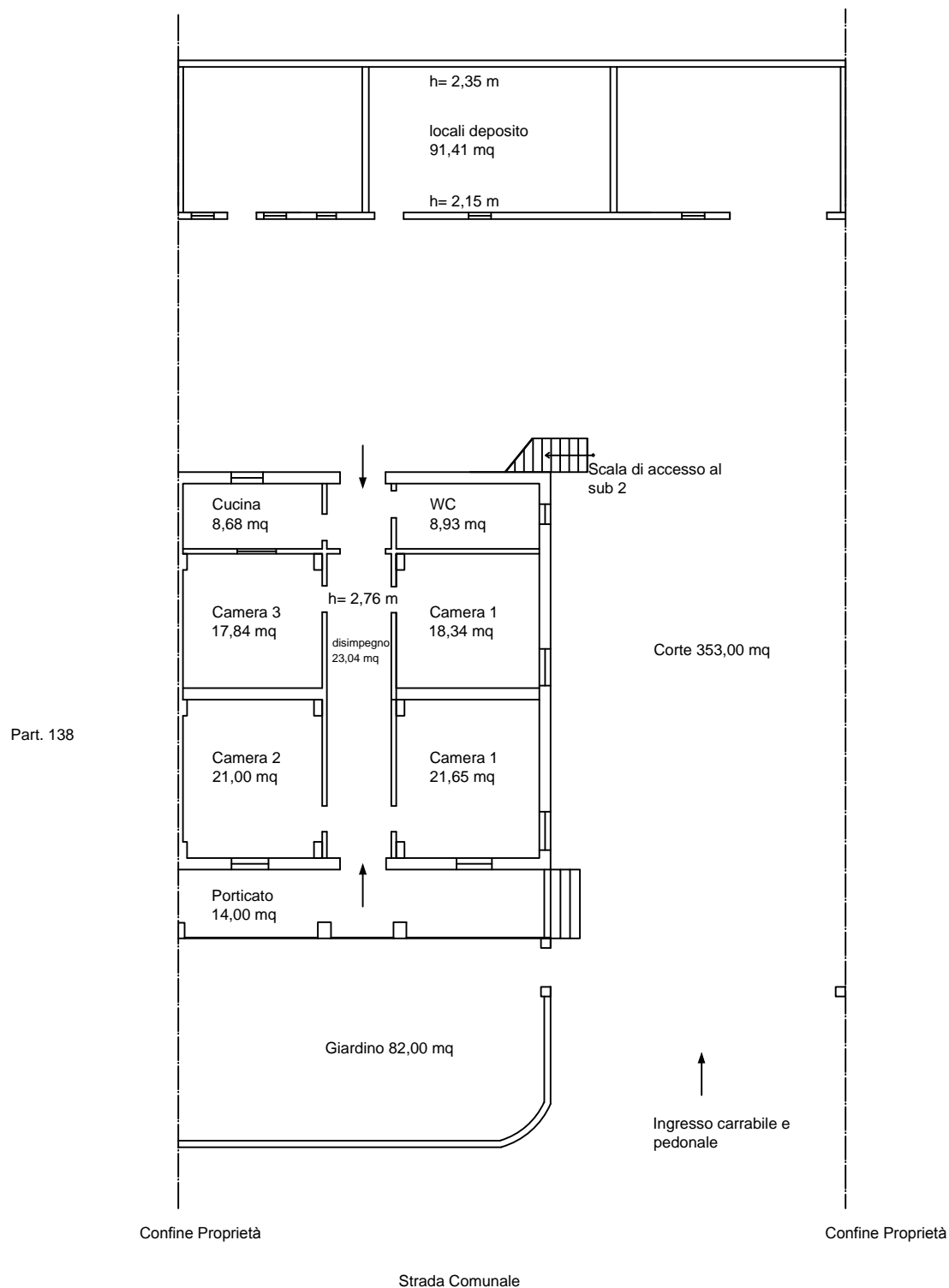

COMUNE DI PALIZZI
PROVINCIA DI REGGIO CAL
PROVINCIA DI

Nulla osta per esecuzione lavori edili

IL SINDACO

Vista la domanda del Sig. [redacted]
per essere autorizzato a costruire un fabbricato a 2 piani s.t. ordinaria
in questo Comune al mapp. n. [redacted] in Via contrada "GRUPA" di Palizzi.

Visti i disegni e il tipo allegati alla domanda stessa;

Sentito il parere favorevole della Commissione Edilizia in data 31.8.1958 verb. n. 6

Udito il riferimento del Tecnico Comunale in data //

Visto il parere favorevole dell'Ufficiale Sanitario in data //

Visti i regolamenti Comunali di Edilizia, Igiene, Polizia locale e tutela delle strade comunali;

Visto il capo IV del titolo II della legge 17 agosto 1942, n. 1150;

Vista la denuncia relativa alle imposte di Consumo sul materiale da costruzione edilizio che verrà impiegato;

Vista la legge Comunale e Provinciale;

Visto il c.c., libro terzo, proprietà edilizia;

Visto il regolamento generale per l'igiene del lavoro, approvato con R. D. 14 aprile 1927, n. 530.

Concede il precepto

NULLA OSTA

al Signor [redacted]
per l'esecuzione dei lavori di cui si tratta, sotto l'osservanza delle vigenti disposizioni in materia di edilizia, di
igiene e di polizia locale in conformità al progetto presentato e secondo le migliori norme dell'arte, perché
siesca solida, igienica, decorosa ed atta alla sua destinazione, tanto per i materiali usati quanto per il sistema
costruttivo adottato, nonché sotto l'osservanza delle prescrizioni di seguito riportate:

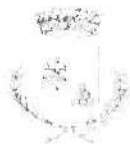

COMUNE DI PALIZZI

89038 PROVINCIA DI REGGIO CALABRIA - Tel. (0965) 763079 - Fax 763000
Via Nazionale 89038 Palizzi Marina (R.C.) - P.I. 00728590803 - C.F. 81000970806
E-mail: ut.palizzi@libero.it
Pec: tecnicopalizzi@asmepec.it

CERTIFICATO DI DESTINAZIONE URBANISTICA

IL RESPONSABILE DELL'AREA TECNICA

Vista la richiesta presentata in data 01.12.2016 dall'Ing. Filippo Musolino in qualità di Consulente Tecnico d'ufficio nella causa n. 34/13 R.imm – G.Es. dr S. Fredella Lucio del Tribunale di Locri – ricevuta al prot. del Comune col numero 5064-

Visti gli atti di ufficio

Visto il vigente strumento urbanistico;

Visto l'art. 18, 2° e 3° comma della legge n° 47 del 28.02.1985

CERTIFICA

Che l'area posta in Palizzi sulla quale insistono fabbricati rurali censiti al N.C.T di questo Comune, al foglio di mappa n° 45 particelle 1- 2-4 – 7-8-9-10-11-12-21-22-58-60-61 – 24-25-26-27-32-33-38-42-63-65-67-69-70; al foglio di mappa n° 36 particelle 17-33-40-41-42-43-44-45-46-47-48-49; al foglio di mappa n° 37 particelle 27-28-29-30-34-85-75-76-77-78-79-80-81-132-133-134; al foglio di mappa n° 43 particelle 133-134-158; risulta classifica come segue dal vigente strumento urbanistico.

DESCRIZIONE DELL'AREA: Confina con altri terreni della stessa natura omogenea-

CLASSIFICAZIONE URBANISTICA DI ZONA: Zona territoriale omogenea di tipo " E" Agricola "-Aree Agricole e Boschive.

PRESCRIZIONI URBANISTICHE DI ZONA: L'Area è soggetta ai seguenti vincoli:

- Vincolo sismico
- Vincolo Idrogeologico

Palizzi li 02.12.2016

IL Responsabile dell'Area Tecnica
(geom. Pietro Larizza)

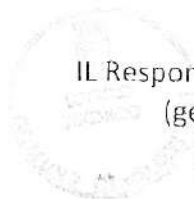

COMUNE DI ARIZZI

PROGETTO: per la costruzione di un fabbricato
in muratura ordinaria del tipo in
spiopei

Nota: ~~_____~~

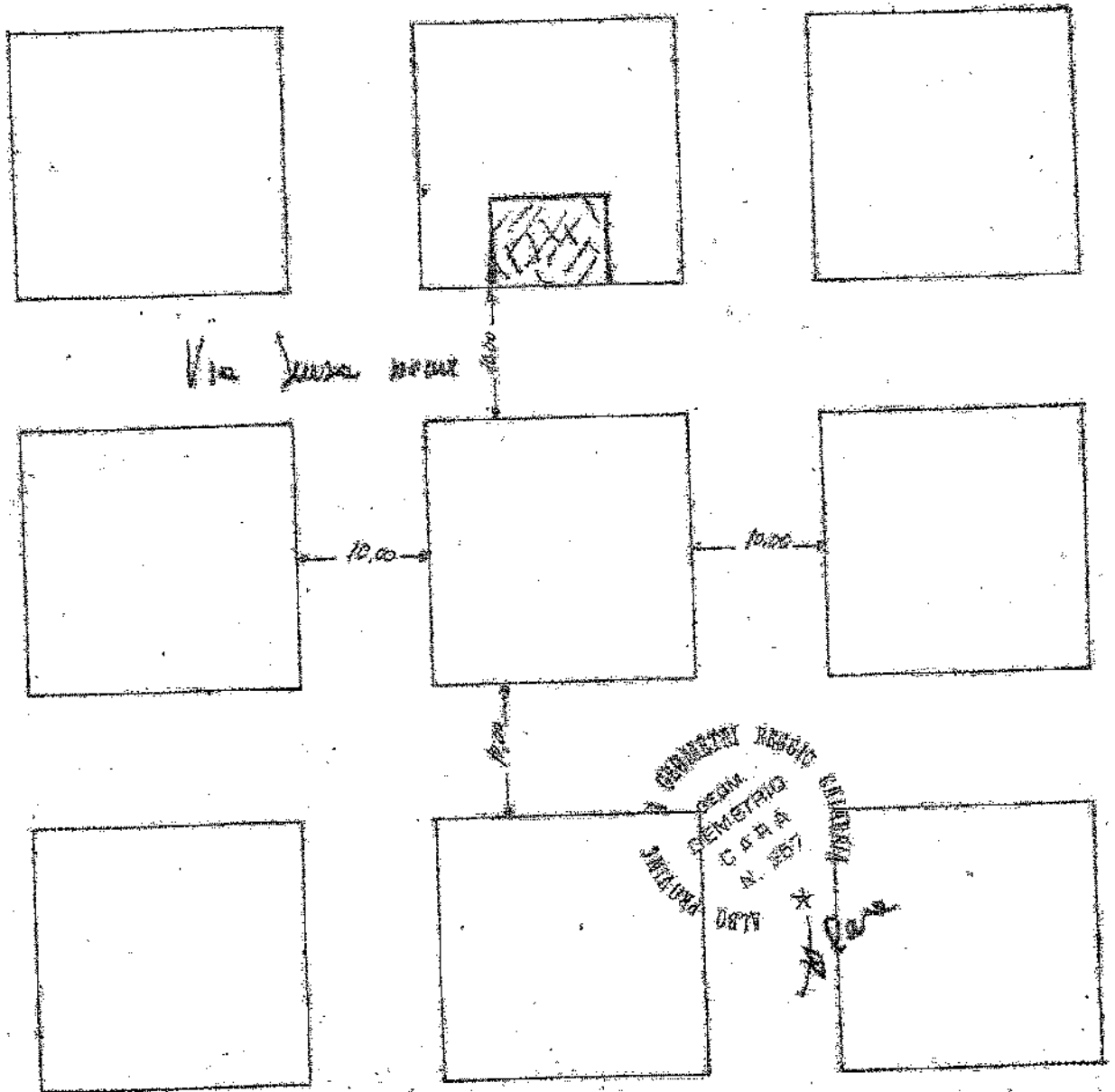

pianta fondazioni

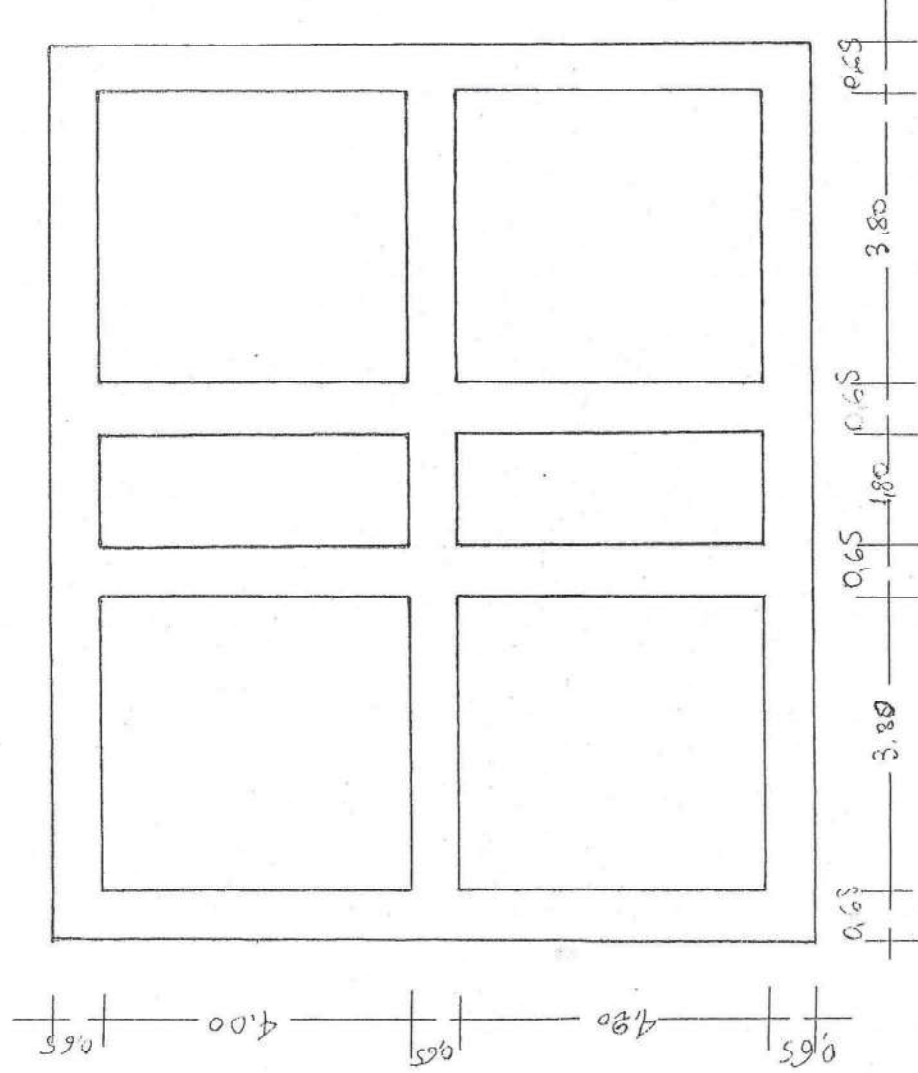

PIANTA PIANO TERRENO

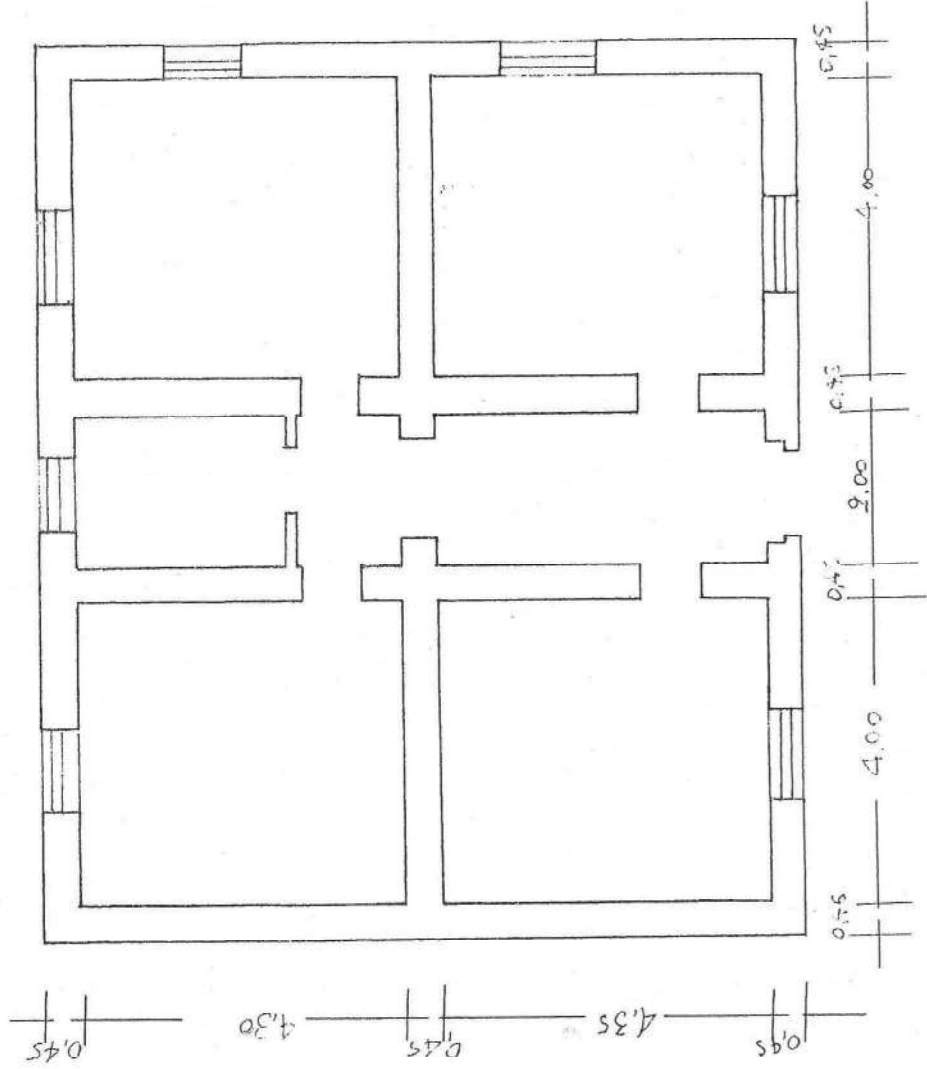

PIANTA PRIMO PIANO

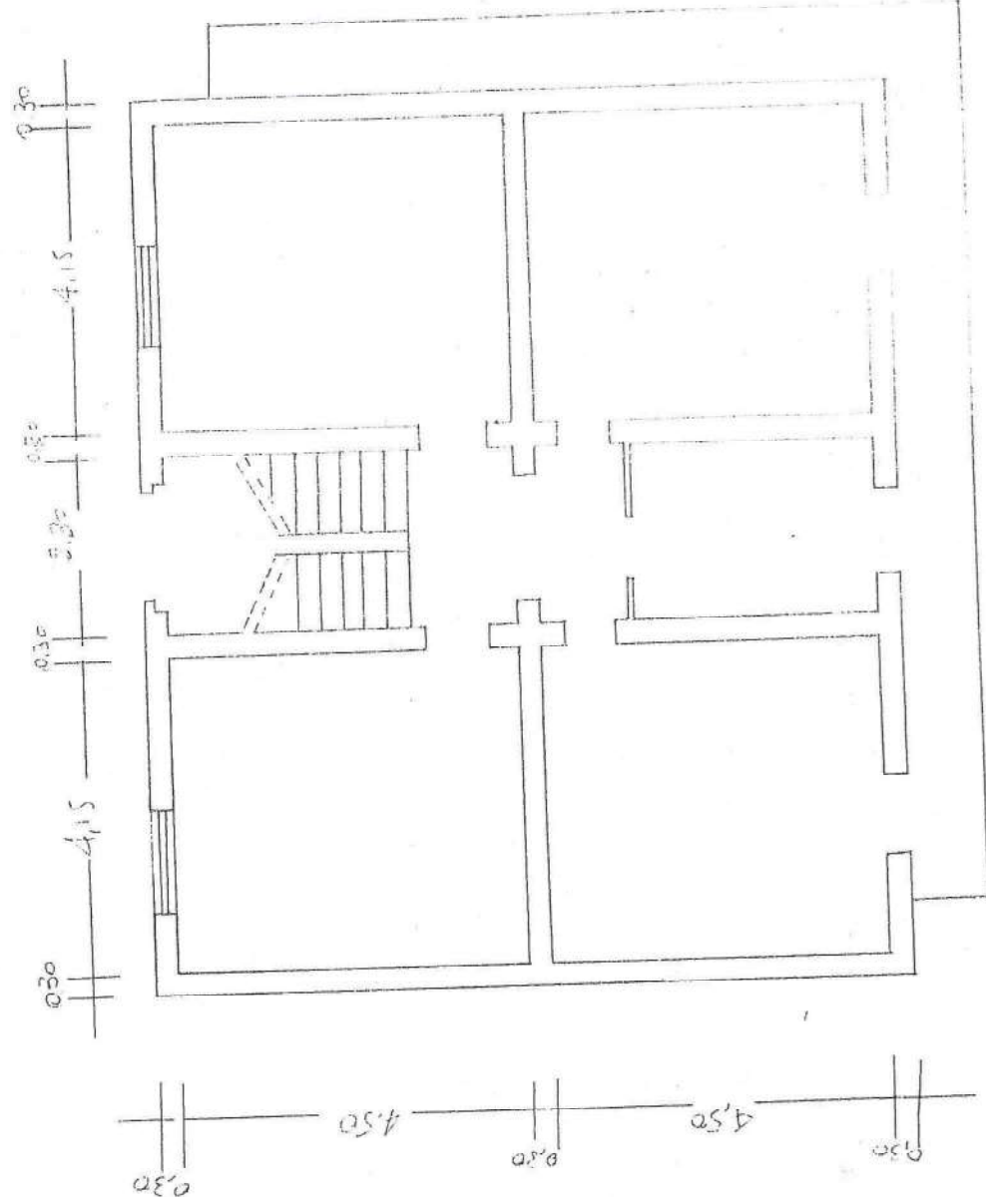

PROSPETTO

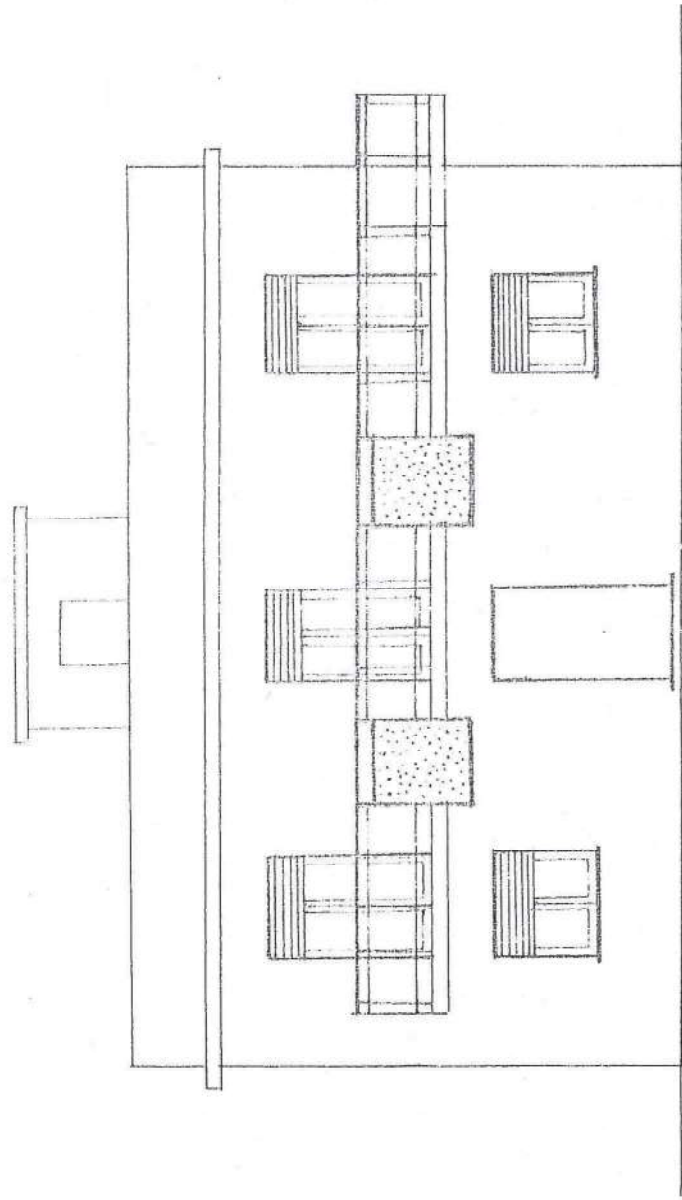

PROSPETTO

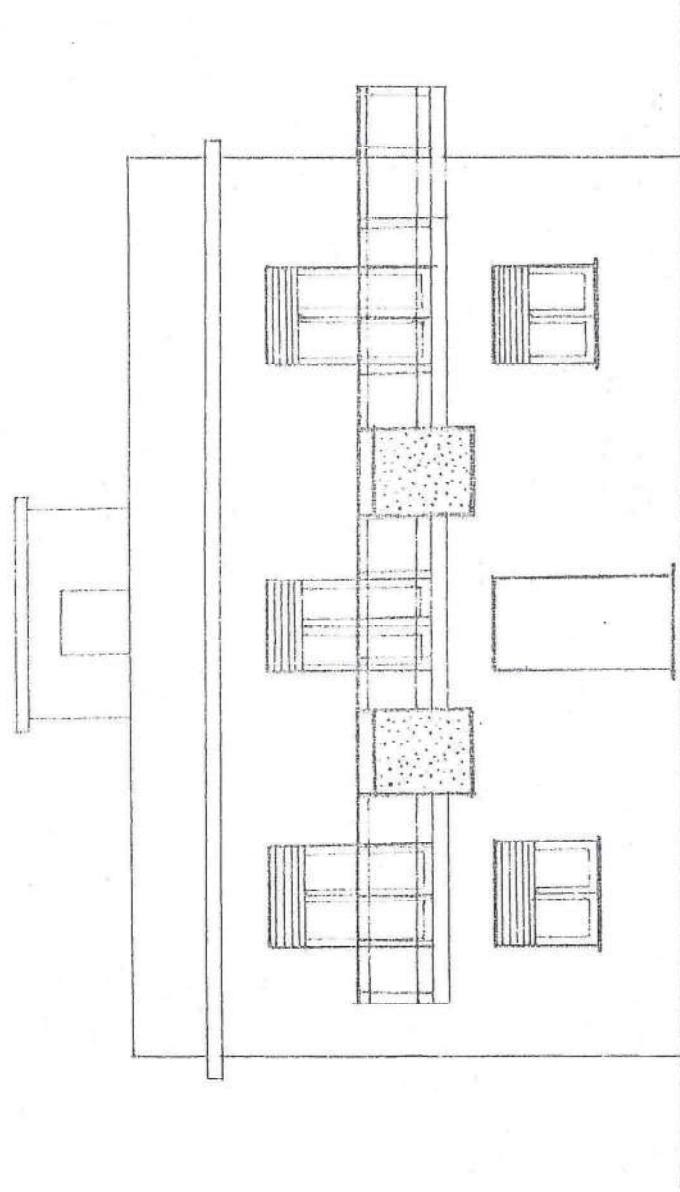

SEZIONE A-B

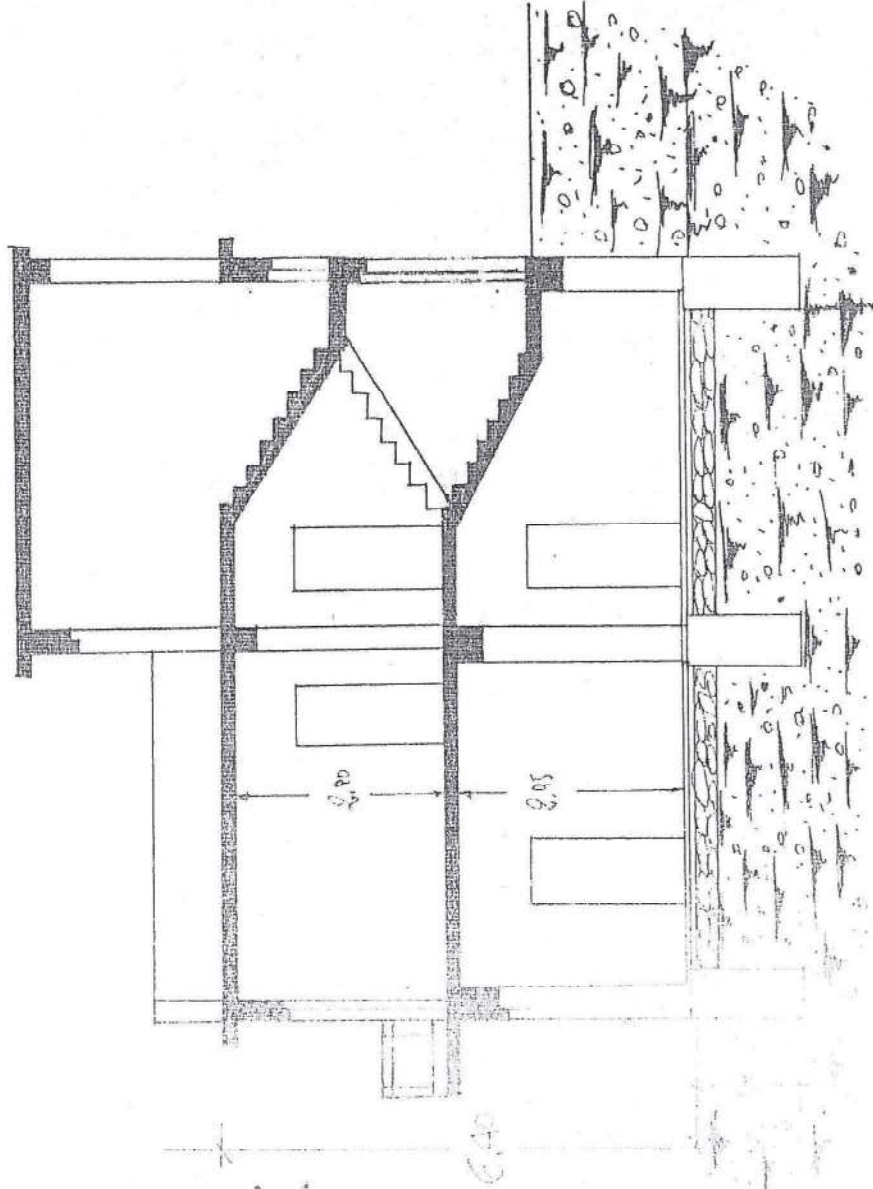

PMP

1594

C

C

1599

BS

BS

BS

BS

BS

VI

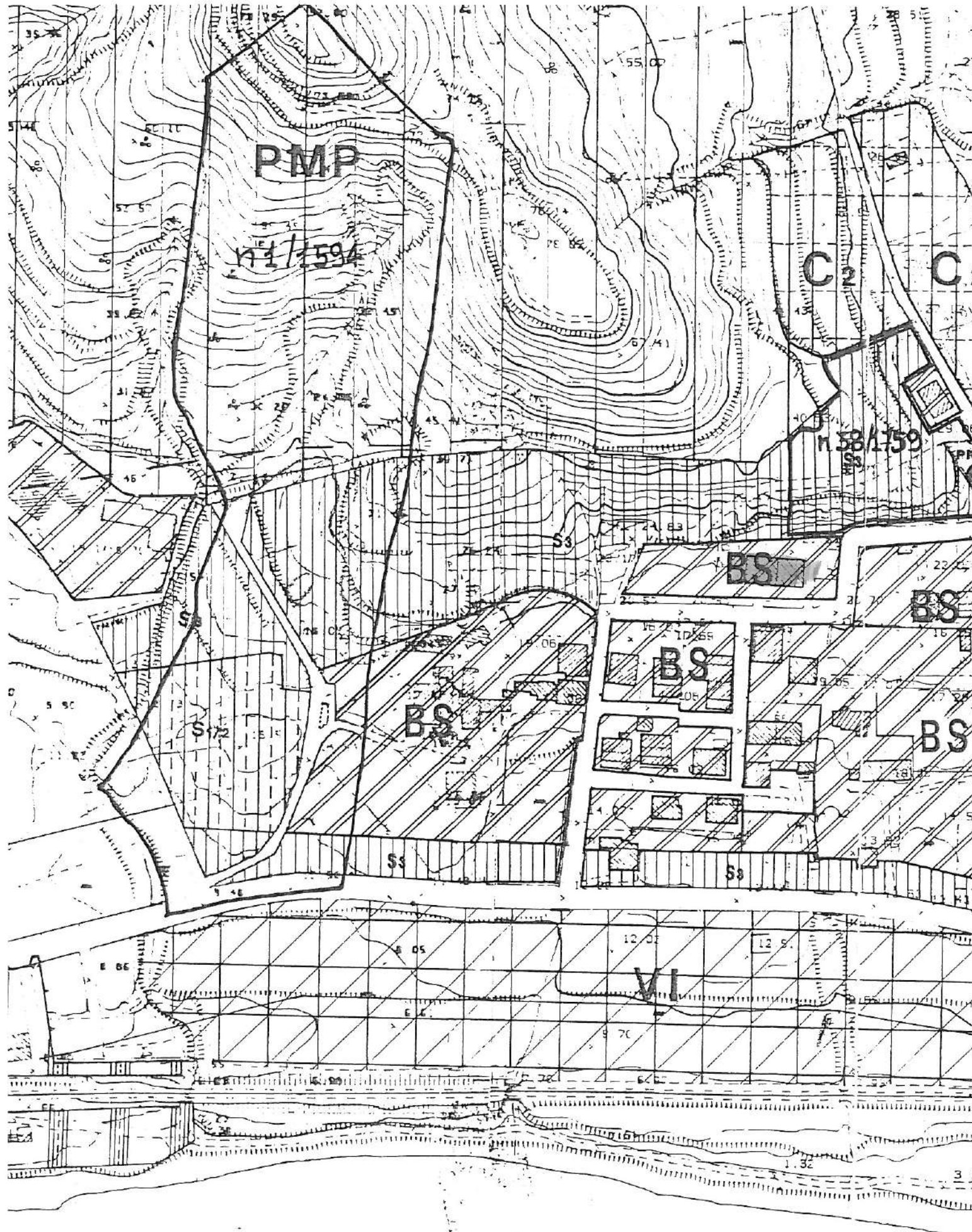

Direzione Provinciale di Reggio Calabria
Ufficio provinciale - Territorio
Servizi di Pubblicità immobiliare

Certificato n. RC 117710 anno 2016
Pag. 1 - Segue

Richiesta di certificato ipotecario generale protocollo n. RC 116552 del 13/05/2016

Ufficio Provinciale di REGGIO CALABRIA Territorio
Reparto Servizi di Pubblicità immobiliare di

RICHIESTA DI CERTIFICATO DI RILASCIO DI CORTA

12 MAG 2016
116552



Modello 211 Ipotecario (formato standard)

Dati del RICHIEDENTE

Cognome e nome: **FILITTO**
Indirizzo: **VIA TARANTO 41 89100 (RC) 3493019577**
Cognome e nome: **FILITTO ROSSANO GIOVANNI CORRADO**

DATI DELLA RICHIESTA

CERTIFICATO GENERALE
 CERTIFICATO SPECIALE
 RILASCIO DI CORTA

SDGSETH

1 13/05/2016 17:05:07

1

13/05/2016 17:05:07

2

13/05/2016 17:05:07

3

13/05/2016 17:05:07

4

13/05/2016 17:05:07

5

13/05/2016 17:05:07

6

13/05/2016 17:05:07

7

13/05/2016 17:05:07

DATA PRIMA RICHIEDENTE

13/05/2016 17:05:07

Attenzione: si avverte che in base all'art. 2600 del Codice Civile, il debitore è tenuto a restituire il capitale e gli interessi dovuti, e a pagare le spese di gestione e di conservazione del bene ipotecato.

