

MODULARIO  
F. - Cat. S. T. - 366



MINISTERO DELLE FINANZE  
DIREZIONE GENERALE DEL CATASTO E DEI SERVIZI TECNICI ERARIALI

MOD. A (Nuovo Catasto Edilizio Urbano)

Lire  
100

# NUOVO CATASTO EDILIZIO URBANO

(R. DECRETO-LEGGE 13 APRILE 1939, N. 652)

Planimetria dell'immobile situato nel Comune di MOGLIANO VENETO Via TULIPANI  
PALMA WANDA nata a Venezia il 26.10.1917 PROP. PER 1/3 — LAZZARI MAURIZIO nato a Venezia il  
Ditta 27.4.1946 PROP. PER 1/3 — LAZZARI LUIGI nato a Mestre - VE il 2.6.1942 PROP. PER 1/3

Allegata alla dichiarazione presentata all'Ufficio Tecnico Erariale di TREVISO

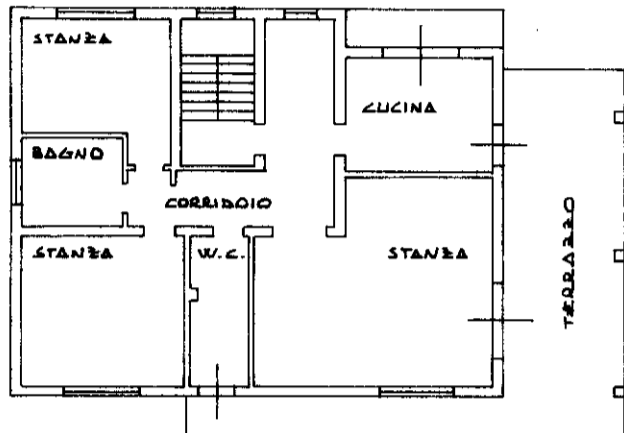

PIANTA  
PIANO PRIMO  
H: 2.38

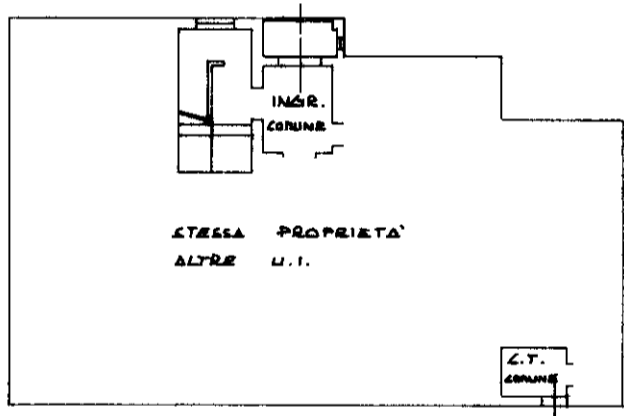

PIANTA  
PIANO TERRA  
H: 3.00

STESSA PROP.  
ALTRE U.I.

COMUNE DI MOGLIANO VENETO  
SEZIONE E  
FOGLIO IV^  
MAPPALE 367

ORIENTAMENTO

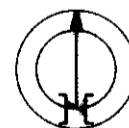

SCALA DI I: 200

### SPAZIO RISERVATO PER LE ANNOTAZIONI D'UFFICIO

DATA 23 OTT. 1987  
PROT. N° 48304

587  
48304 A

Compilata dal Geom. Giuseppe Rossato  
(Titolo, nome e cognome del tecnico)

Iscritto all'Albo dei Geometri  
della Provincia di Treviso

DATA 20.10.1987

Firma: [Signature]

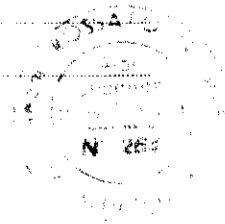

IR.S. OFFICINA C.V. ROMA

MODULARIO  
F. - Cat. S. T. - 306



MINISTERO DELLE FINANZE  
DIREZIONE GENERALE DEL CATASTO E DEI SERVIZI TECNICI ERARIALI

MOD. A (Nuovo Catasto Edilizio Urbano)

Lire  
100

# NUOVO CATASTO EDILIZIO URBANO

(R. DECRETO-LEGGE 13 APRILE 1939, N. 652)

Planimetria dell'immobile situato nel Comune di MOGLIANO VENETO Via TULIPANI  
Ditta PALPA WANDA nata a Venezia il 26.10.1917 PROP. PER 1/3 — LAZZARI PAULIZIO nato a Venezia il 27.4.1946 PROP. PER 1/3 — LAZZARI LUIGI nato a Mestre - VE il 2.6.1942 PROP. PER 1/3 —

Allegata alla dichiarazione presentata all'Ufficio Tecnico Erariale di TREVISO

4

COMUNE DI MOGLIANO VENETO  
SEZIONE E  
FOGLIO IV^  
PARZALE 967

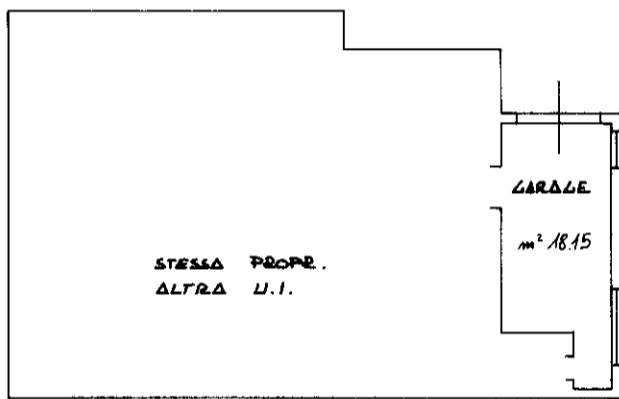

PIANTA  
PIANO TERRA  
H: 3.00

STESSA  
PROP.  
ALTRA  
U.I.

ORIENTAMENTO

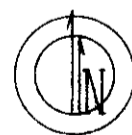

SCALA DI 1: 200

SPAZIO RISERVATO PER LE ANNOTAZIONI D'UFFICIO

DATA 23 OTT. 1987  
PROT. N° 48306

587  
48306A

Compilata dal Geom. Giuseppe Rossato  
(Titolo, nome e cognome del tecnico)

Iscritto all'Albo dei Geometri  
della Provincia di Treviso

DATA 20.10.1987

Firma: [Signature]

I.P.S. OFFICINA C.V. - ROMA

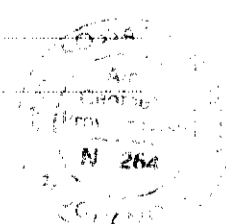

MODULARIO  
F. - Cat. S. T. - 386



MINISTERO DELLE FINANZE  
DIREZIONE GENERALE DEL CATASTO E DEI SERVIZI TECNICI ERARIALI

MOD. A (Nuovo Catasto Edilizio Urbano)

Lire  
100

# NUOVO CATASTO EDILIZIO URBANO

(R. DECRETO-LEGGE 13 APRILE 1939, N. 652)

Planimetria dell'immobile situato nel Comune di MOGLIANO VENETO Via TULIPANI  
PALMA WANDA nata a Venezia il 26.10.1917 PROP. PER 1/3 — LAZZARI MAURIZIO nato a Venezia il  
Ditta 27.4.1946 PROP. PER 1/3 — LAZZARI LUIGI nato a Mestre - VE il 2.6.1942 PROP. PER 1/3

Allegata alla dichiarazione presentata all'Ufficio Tecnico Erariale di TREVISO

5

SUPERFICIE SCOPERTA	m <sup>2</sup>	487
SUPERFICIE COPERTA	m <sup>2</sup>	163
SUPERFICIE COMPLESSIVA	m <sup>2</sup>	650

ESTRATTO  
DI MAPPA  
SCALA 1:2000

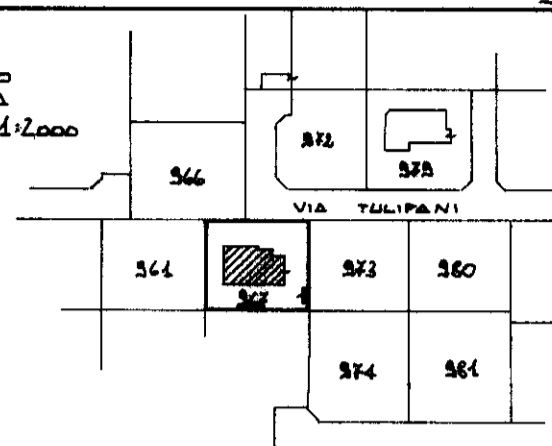

PROPR. CHIESA E GOBBO

VIA TULIPANI

PROPR. ZANCHETTIN

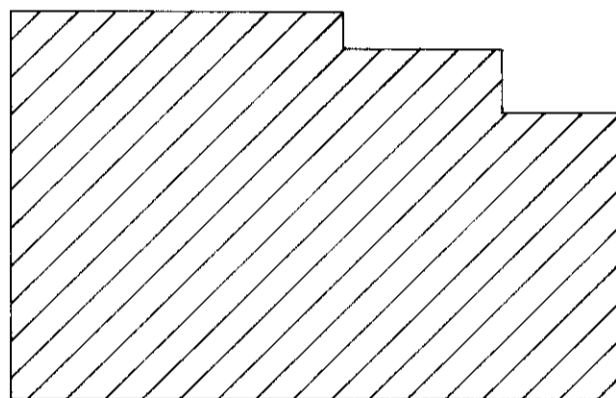

PROPR. TOSATO

PROPR. BORTOLETTO

COMUNE DI	MOGLIANO VENETO
SEZIONE	E
FOGLIO	IV <sup>A</sup>
MAPPALE	927

ORIENTAMENTO



SCALA DI 1: 200

SPAZIO RISERVATO PER LE ANNOTAZIONI D'UFFICIO

DATA 23 OTT. 1987  
PROT. N° 48307

587  
48307A

Compilata dal Geom. Giuseppe Rossato

Iscritto all'Albo dei Geometri  
della Provincia di Treviso

DATA 20.10.1987

Firma: [Signature]

