



MINISTERO DELLE FINANZE

DIREZIONE GENERALE DEL CATASTO E DEI SERVIZI TECNICI ERARIALI

NUOVO CATASTO EDILIZIO URBANO

(R. DE. RED. LEGGE 13 APRILE 1976 N. 38)

Lire 15

Planimetria dell'immobile situato nel Comune di TRAPANI Via MULO
Data GENOVESE CONCETTA nato a ERICE il 30-8-1940 e CASADEI ANTONINO nato ad ALCAAMO il 1-6-1938
religata alla dichiarazione presentata all'Ufficio Tecnico Erariale di TRAPANI

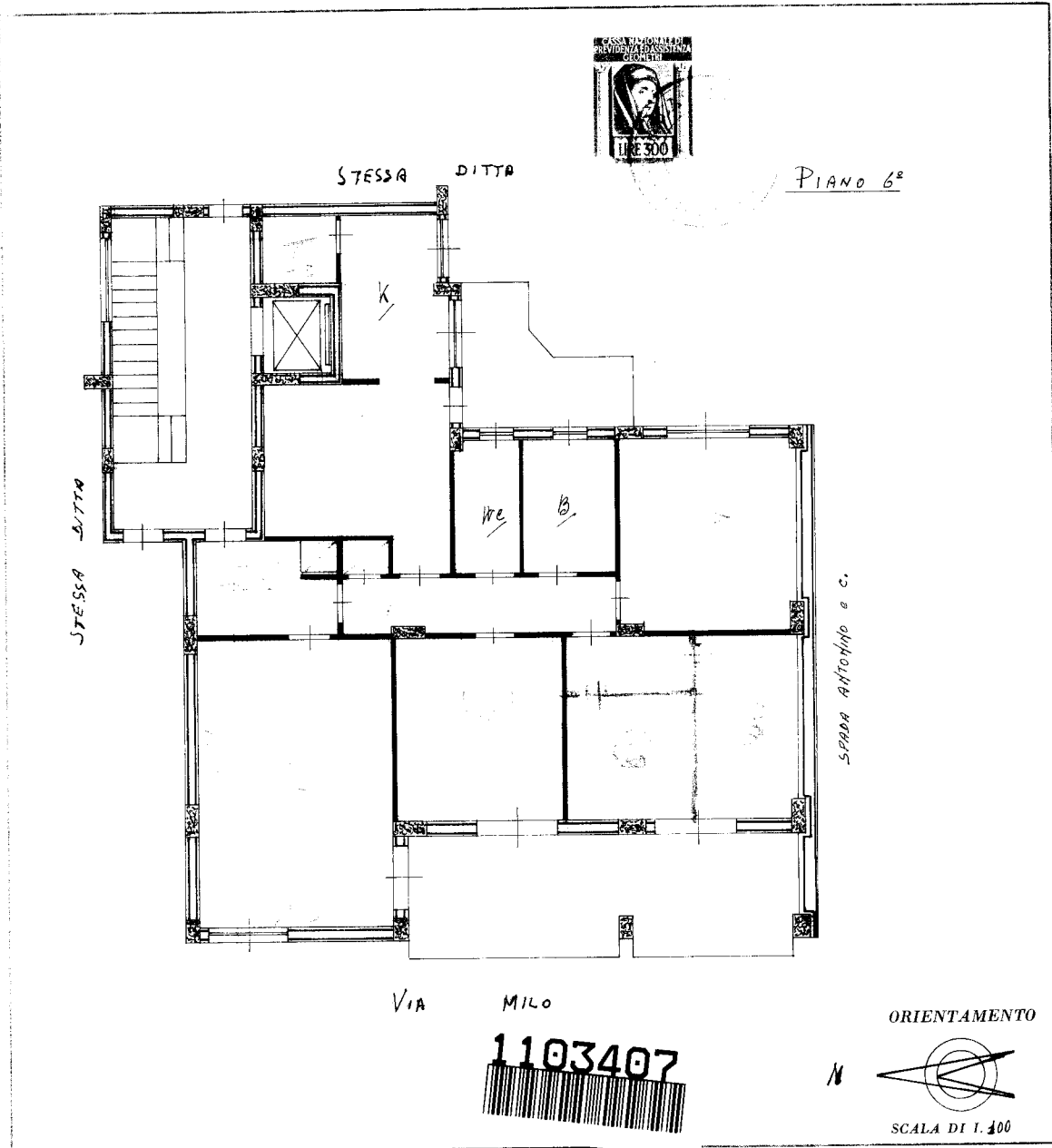

SPAZIO RISERVATO PER LE ANNOTAZIONI D'UFFICIO

DATA	
PROF.	

Compilata dal **GEOMETRA ANTONINO CASADEI**
(titolo, nome e cognome del tecnico)
 Iscritto all'Albo dei **GEOMETRI**
 della Provincia di **TRAPANI**
 DATA **27-9-1976**
 Firma *Antonino Casadei*

10 metri

Catasto dei Fabbricati - Situazione al 27/12/2022 - Comune di TRAPANI(L331) - < Foglio 9 - Particella 41 - Subalterno 19 >
VIA MULO n. 15 Piano 6

Ultima planimetria in atti