

Comune di Roccasecca (Fr)  
Esecuzione Immobiliare N° 3 / 2023  
Foglio 9 Part. 1049 Sub 5 Scala A Int. 3

**ALLEGATO "I"**  
**LOTTO UNICO**

**FOTO N° 1 Porzione di Fabbricato adibito ad Abitazione di tipo Civile (A/2) al Piano Terra e Secondo ubicato in Via Cappella Snc - PROSPETTO OVEST**



**FOTO N° 2 Porzione di Fabbricato adibito ad Abitazione di tipo Civile (A/2) al Piano Terra e Secondo ubicato in Via Cappella Snc - PROSPETTO OVEST**



Comune di Roccasecca (Fr)  
Esecuzione Immobiliare N° 3 / 2023  
Foglio 9 Part. 1049 Sub 5 Scala A Int. 3

ALLEGATO "I"  
LOTTO UNICO

**FOTO N° 3 Porzione di Fabbricato adibito ad Abitazione di tipo Civile (A/2) al Piano Terra e Secondo ubicato in Via Cappella Snc - PART. POSTO AUTO COPERTO – PIANO TERRA**



**FOTO N° 4 Porzione di Fabbricato adibito ad Abitazione di tipo Civile (A/2) al Piano Terra e Secondo ubicato in Via Cappella Snc - PART. POSTO AUTO COPERTO – PIANO TERRA**



**FOTO N° 5 Porzione di Fabbricato adibito ad Abitazione di tipo Civile (A/2) al Piano Terra e Secondo ubicato in Via Cappella Snc - PART. CANTINA INTERNO – PIANO TERRA -**



**FOTO N° 6 Porzione di Fabbricato adibito ad Abitazione di tipo Civile (A/2) al Piano Terra e Secondo ubicato in Via Cappella Snc - PART. CANTINA INTERNO – PIANO TERRA -**

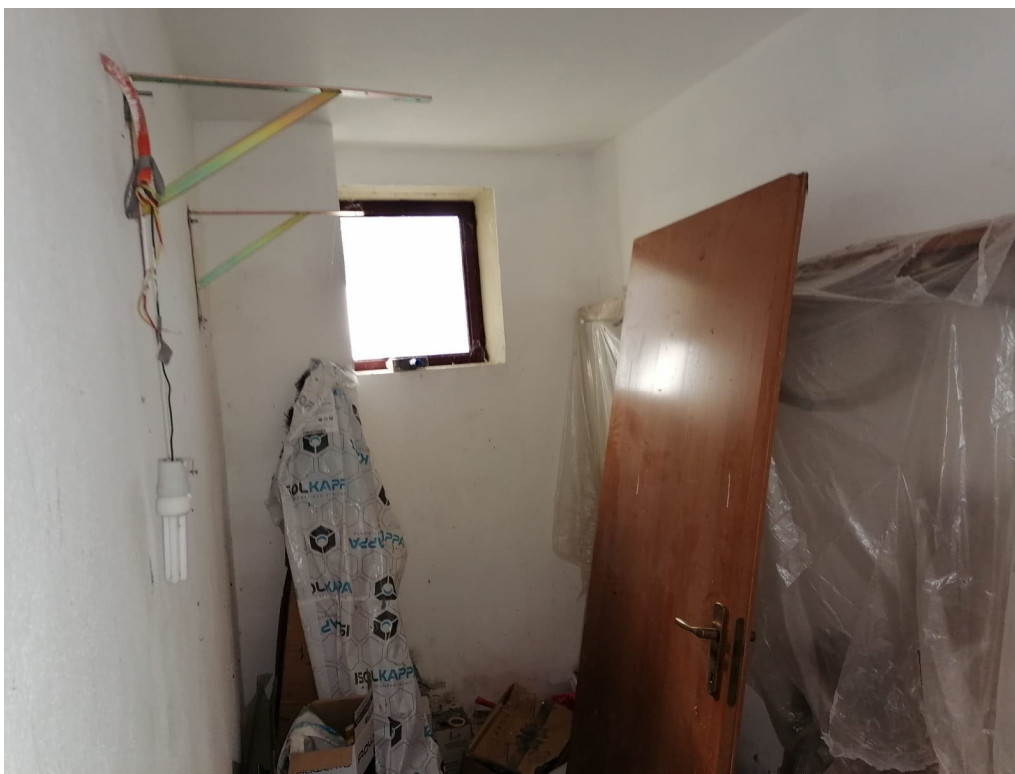

Comune di Roccasecca (Fr)  
Esecuzione Immobiliare N° 3 / 2023  
Foglio 9 Part. 1049 Sub 5 Scala A Int. 3

ALLEGATO "I"  
LOTTO UNICO

**FOTO N° 7 Porzione di Fabbricato adibito ad Abitazione di tipo Civile (A/2) al Piano Terra e Secondo ubicato in Via Cappella Snc - PART. SOGGIORNO INTERNO – PIANO SECONDO**



**FOTO N° 8 Porzione di Fabbricato adibito ad Abitazione di tipo Civile (A/2) al Piano Terra e Secondo ubicato in Via Cappella Snc - PART. LETTO N. 3 INTERNO – PIANO SECONDO -**



Comune di Roccasecca (Fr)  
Esecuzione Immobiliare N° 3 / 2023  
Foglio 9 Part. 1049 Sub 5 Scala A Int. 3

**ALLEGATO "I"**  
**LOTTO UNICO**

**FOTO N° 9 Porzione di Fabbricato adibito ad Abitazione di tipo Civile (A/2) al Piano Terra e Secondo ubicato in Via Cappella Snc - PART. LETTO N. 2 INTERNO – PIANO SECONDO**



**FOTO N° 10 Porzione di Fabbricato adibito ad Abitazione di tipo Civile (A/2) al Piano Terra e Secondo ubicato in Via Cappella Snc - PART. LETTO N. 1 INTERNO – PIANO SECONDO -**



**FOTO N° 11 Porzione di Fabbricato adibito ad Abitazione di tipo Civile (A/2) al Piano Terra e Secondo ubicato in Via Cappella Snc - PART. BAGNO INTERNO – PIANO SECONDO –**



**FOTO N° 12 Porzione di Fabbricato adibito ad Abitazione di tipo Civile (A/2) al Piano Terra e Secondo ubicato in Via Cappella Snc - PART. W.C. INTERNO – PIANO SECONDO**



**FOTO N° 13 Porzione di Fabbricato adibito ad Abitazione di tipo Civile (A/2) al Piano Terra e Secondo ubicato in Via Cappella Snc - PARTICOLARE BALCONE N. 1- PIANO SECONDO -**



**FOTO N° 14 Porzione di Fabbricato adibito ad Abitazione di tipo Civile (A/2) al Piano Terra e Secondo ubicato in Via Cappella Snc - PARTICOLARE BALCONE N. 3 - PIANO SECONDO**

