

Agenzia delle Entrate
CATASTO FABBRICATI
Ufficio provinciale di Prato

Dichiarazione protocollo n. PO0000136 del 04/01/2019
Comune di Prato
Via Ser Iacopo Di Pandolfino

civ. 9

Identificativi Catastali:
Sezione: Foglio: 63
Particella: 468
Subalterno:

Compilata da:
Biagini Moretti Filippo
Iscritto all'albo:
Architetti
Prov. Prato N. 00577

Planimetria
Scala 1: 200

Piano Terreno

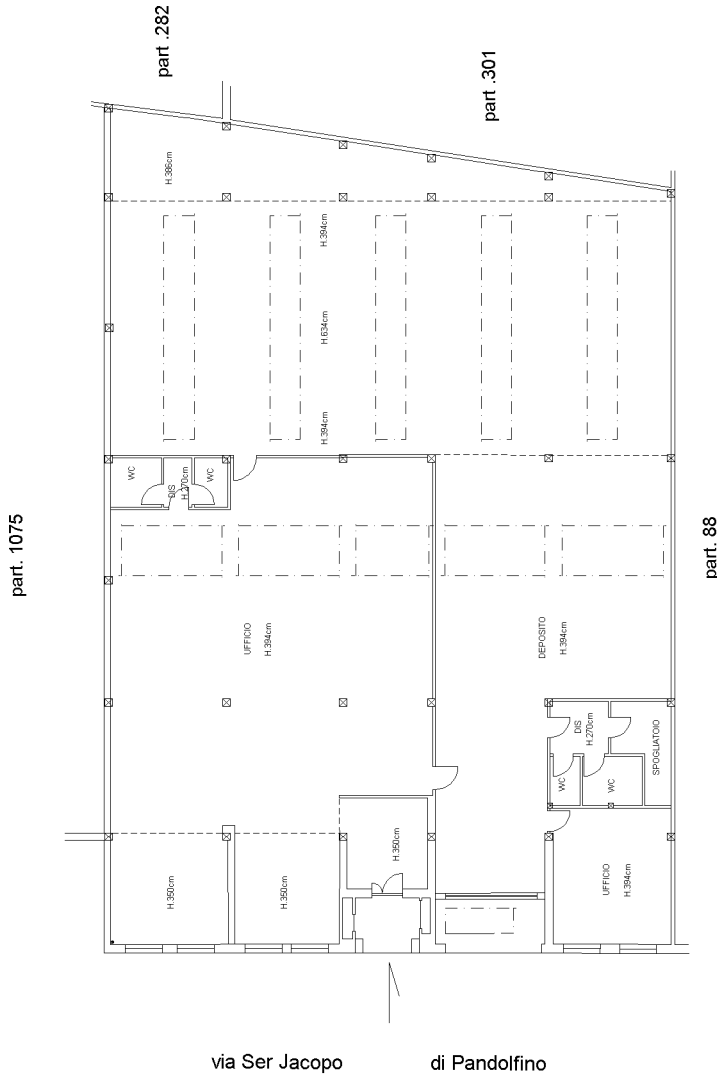

Ultima planimetria in atti