



MINISTERO DELLE FINANZE
DIREZIONE GENERALE DEL CATASTO E DEI SERVIZI TECNICI ERARIALI
NUOVO CATASTO EDILIZIO URBANO

(R. D. 1502 DEL 13 APRILE 1939 - XVII, N. 652)

Planimetria dell'immobile situato nel Comune di *Lavagna*

Via *Corso Buenos Aires*

Ditta *Tiziana Bonomi*

Allegata alla dichiarazione presentata all'Ufficio *Tecnico Erariale*
(* Tecnico Erariale o del Comune)

di *Genova*

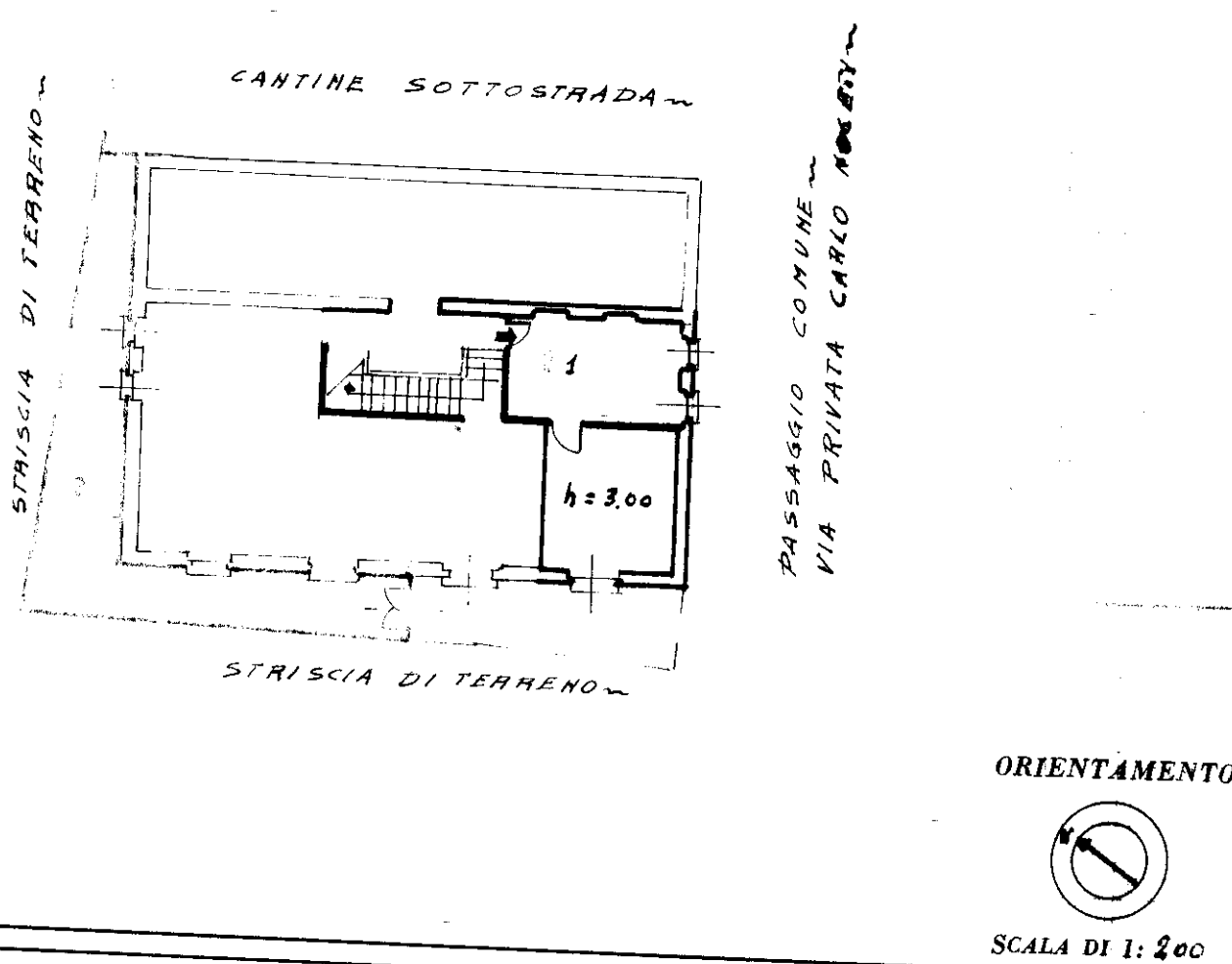

SPAZIO RISERVATO PER LE ANNOTAZIONI D'UFFICIO

Compilata da: *Geom. Giovanni Cella*
(Titolo, nome e cognome del tecnico)

Iscritto all'Albo dei *geometri* N° *583*
della Provincia di *Genova*

DATA

Firma: *Giovanni Carlo Cella*

ATA

ROT. N°

EDIGRAFICO DELLO STATO