



MINISTERO DELLE FINANZE

DIREZIONE GENERALE DEL CATASTO E DEI SERVIZI TECNICI ERARIALI

ACCERTAMENTO GENERALE DELLA PROPRIETA' IMMOBILIARE URBANA

(R. DECRETO LEGGE 13 APRILE 1939-XVII N°652)

Planimetria degli immobili urbani denunciati con la Scheda N° 11711531

Comune di Napoli (Seccondigliano) Ditta [REDACTED]

Via Vittorio Emanuele III N° 18

Interno 7

Segnare cognome, nome, paternità del solo primo intestatario

SEC

5
269/4

ACCERTAMENTO GENERALE DELLA PROPRIETA' IMMOBILIARE URBANA

(R.D.L. 13 aprile 1939-XVII, n. 652)

COMUNE

di

Talloncini di riscontro

DELLA

SCHEDA NUMERO

11711531

AVVERTENZA: Il presente talloncino deve essere incollato a cura del dichiarante sulla planimetria (riproducente la unità immobiliare denunciata con la presente scheda) da presentare ai sensi dell'articolo 7 del R. D. L. 13 aprile 1939-XVII, n. 652.

Via Vittorio Emanuele III

Terraneo

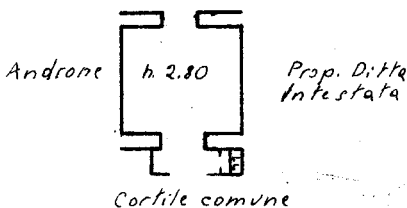

SEC

ORIENTAMENTO



SCALA di 1:200

Compilata da:

(Titolo, nome e cognome del Tecnico)

Iscritto all'Albo de
della Provincia di

Data 29.12.1939 Firma [REDACTED]

**Agenzia del Territorio
CATASTO FABBRICATI
Ufficio Provinciale di
Napoli**

Dichiarazione protocollo n. NA0324954 del 06/06/2006

Planimetria di u.i.u. in Comune di Napoli

Via Vittorio Emanuele Iii

civ. 46

Identificativi Catastali:

Sezione: SEC

Foglio: 5

Particella: 269

Subalterno: 15

Compilata da:

Iscritto all'albo:
Geometri

Prov. Napoli

N. 4696

Scheda n. 1

Scala 1:100

PIANO TERRA

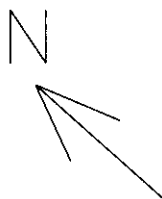
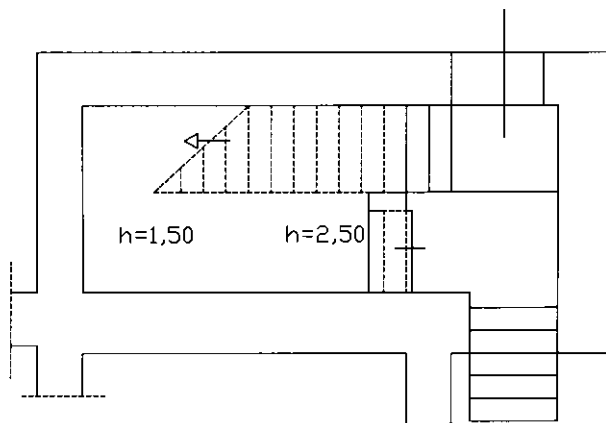

Ultima planimetria in atti



MINISTERO DELLE FINANZE

DIREZIONE GENERALE DEL CATASTO E DEI SERVIZI TECNICI ERARIALI

ACCERTAMENTO GENERALE DELLA PROPRIETA' IMMOBILIARE URBANA

(R. DECRETO LEGGE 13 APRILE 1939 XVII N. 1652)

Planimetria degli immobili urbani denunciati con la Scheda N.º 11711531

Comune di Napoli (Secundigliano)

Ditta " [redacted]

Via Vittorio Emanuele IV N.º 18
Interno 4

" Segnare cognome, nome, paternità del solo primo intestatario

SEC

5
269/1

ACCERTAMENTO GENERALE DELLA PROPRIETA' IMMOBILIARE URBANA

(R.D.L. 13 aprile 1939-XVII, n. 652)

COMUNE

di

Talloncini di riscontro
DELLA

SCHEDA NUMERO

11711531

AVVERTENZA: Il presente talloncino deve essere incollato a cura del dichiarante sulla planimetria (riproducente la unità immobiliare denunciata con la presente scheda) da presentare ai sensi dell'articolo 7 del R. D. L. 13 aprile 1939-XVII, n. 652.

Via Vittorio Emanuele IV

Terraneo

Androne

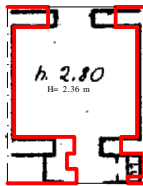

Prop. Ditta
Intestata

Cortile comune

RILIEVO DELLO STATO ATTUALE DEI LUOGHI

SEC

ORIENTAMENTO

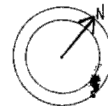

SCALA di 1: 200.

Compilata da:

(Titolo, nome e cognome del Tecnico)

Iscritto all'Albo de
della Provincia di

Data 29.12.1939 XVII Firma [redacted]

**Agenzia del Territorio
CATASTO FABBRICATI
Ufficio Provinciale di
Napoli**

Dichiarazione protocollo n. NA0324954 del 06/06/2006

Planimetria di u.i.u. in Comune di Napoli

Via Vittorio Emanuele Iii

civ. 46

Identificativi Catastali:

Sezione: SEC

Foglio: 5

Particella: 269

Subalterno: 15

Compilata da:

Iscritto all'albo:
Geometri

Prov. Napoli

N. 4696

Scheda n. 1

Scala 1:100

PIANO TERRA

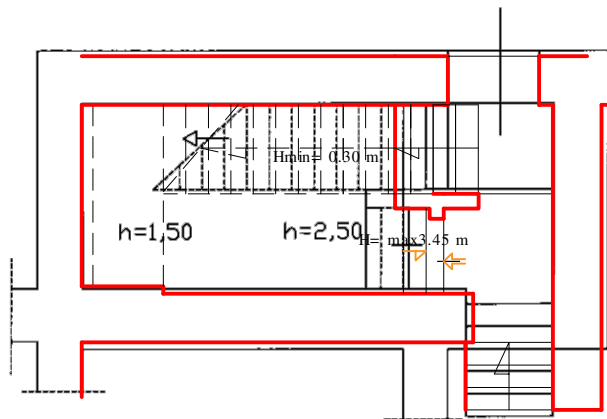

RILIEVO DELLO STATO ATTUALE DEI LUOGHI