

MODULARIO
F. rig. rend. 497



MINISTERO DELLE FINANZE
DIPARTIMENTO DEL TERRITORIO
CATASTO EDILIZIO URBANO (RDL 13-4-1939, n. 652)

MOD. **BN** (CEU)

LIRE
500

Planimetria di u.i.u. in Comune di **ERBA** via **G. CORTI** civ. **2**

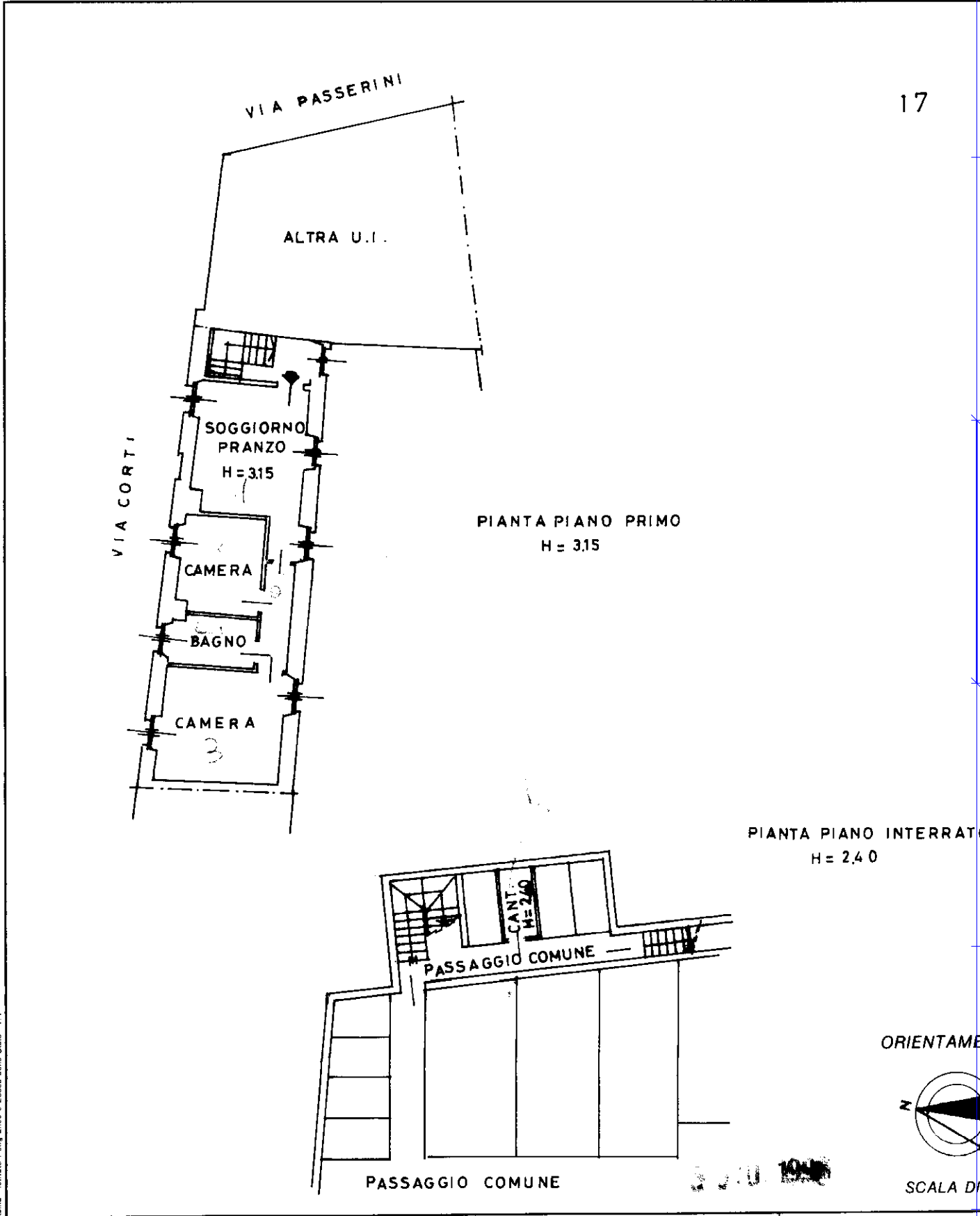

Catasto del Fabbricati - Situazione al 30/06/2023 - Comune di ERBA(D416) - < Sez. urbana BUC - Foglio 5 - Particella 313 - Subalterno 39 >
VIA GIOVANNI CORTI n. 2 Piano 1-S1

Roma - Istituto Poligrafico e Zecca dello Stato - P.V.

Dichiarazione di N.C.
Denuncia di variazione
Ultima planimetria in atti

Compilata dal **GEOMETRA**
(Titolo, cognome e nome)
TERZAGHI GIOVANNI

RISERVATO ALL'UFFICIO

Data presentazione: 10/12/1997 - Data: 30/06/2023 - n. T224856 - Richiedente: PRCRSN69B08E151P
Totale schede: **6** - Formato di acquisizione: A4(210x297) - Formato stampa: A4(210x297) **1182**
n. **313** sub.
data **21-06-96** Firma *Procedura Terzaghi*

170