

MODULARIO
F. rig. rend. 497



MINISTERO DELLE FINANZE
DIPARTIMENTO DEL TERRITORIO
CATASTO EDILIZIO URBANO (RDL 13-4-1939, n. 652)

MOD. BN (CEU)

LIRE
500

Planimetria di u.i.u. in Comune di ERBA via G. CORTI civ. 2

54

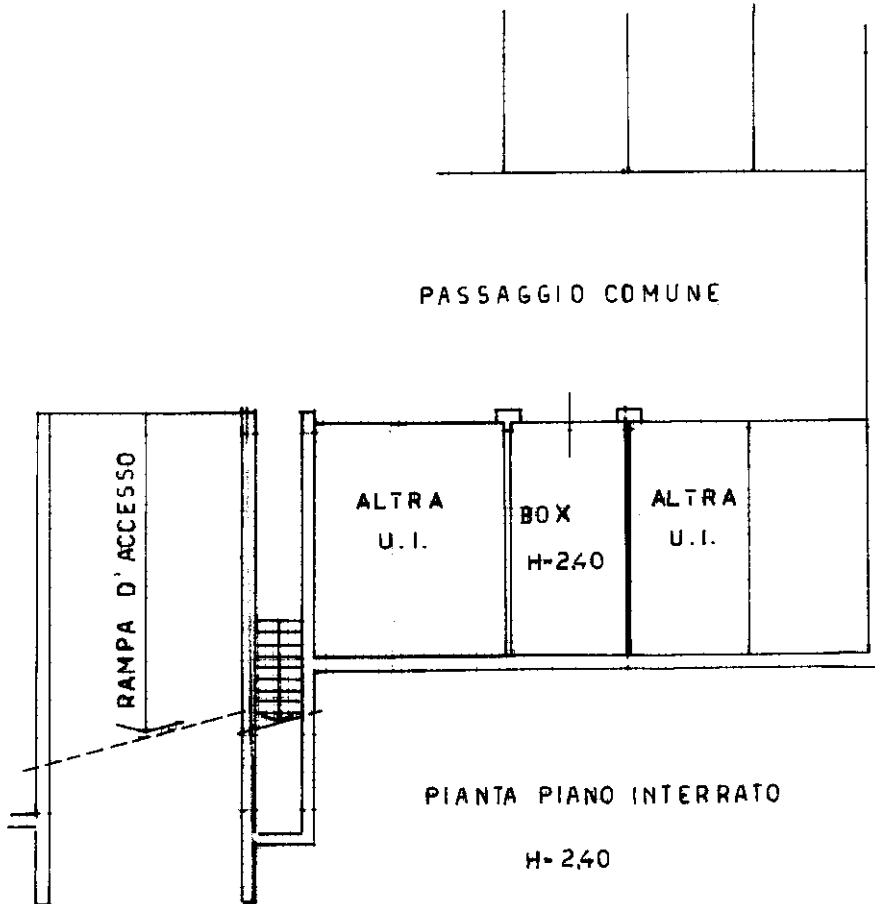

ORIENTAMENTO

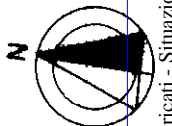

SCALA DI 1:1000

25 GIU 1997

Roma - Istituto Poligrafico e Zecca dello Stato - P.V.

Dichiarazione di N.C.
Denuncia di variazione

Compilata dal G.E.O.M.E.T.R.A.
(Titolo, cognome e nome)
I.E.R.Z.A.G.H.I. GIOVANNI

RISERVATO ALL'UFFICIO

Ultima planimetria in atti
Data presentazione 10/12/1997 Data 30/06/2023 scritto all'atto di GEOMETRI
Totale schede: 16 Formato di acquisizione: A4(210x297) della provincia di COMO Formato stampa COMO: A4(210x297) 1.82
n. 313 sub. data 21-06-96 Firma Paramitengo

120

Catasto dei Fabbricati - Situazione 30/06/2023 - Comune di ERBA(D416) - < Sez. urbana BUC - Foglio 5 - Particella 313 - Subalterno 76 >
VIA GIOVANNI CORTI n. 2 Piano S1