

**TRIBUNALE DI SALERNO  
TERZA SEZIONE CIVILE  
UFFICIO ESECUZIONI IMMOBILIARI  
Giudice: Dott. <sup>ssa</sup> Francesca SICILIA**

**“RELAZIONE DI STIMA”**

**Consulenza Tecnica d’Ufficio nella Esecuzione Immobiliare:**

**PROCEDURA ESECUTIVA IMMOBILIARE N° 169/2021**

**DOCUMENTAZIONE FOTOGRAFICA**

**BANCA DI CREDITO COOPERATIVO CAMPANIA CENTRO  
(CASSA RURALE ARTIGIANA).**

**CONTRO**



Battipaglia, li

**IL CONSULENTE TECNICO D’UFFICIO**  
Firmato Digitalmente  
**(arch. Massimo DI VICE)**

# ORTOFOTO

## UBICAZIONE FABBRICATO

FOGLIO 9 – PARTICELLA 1104

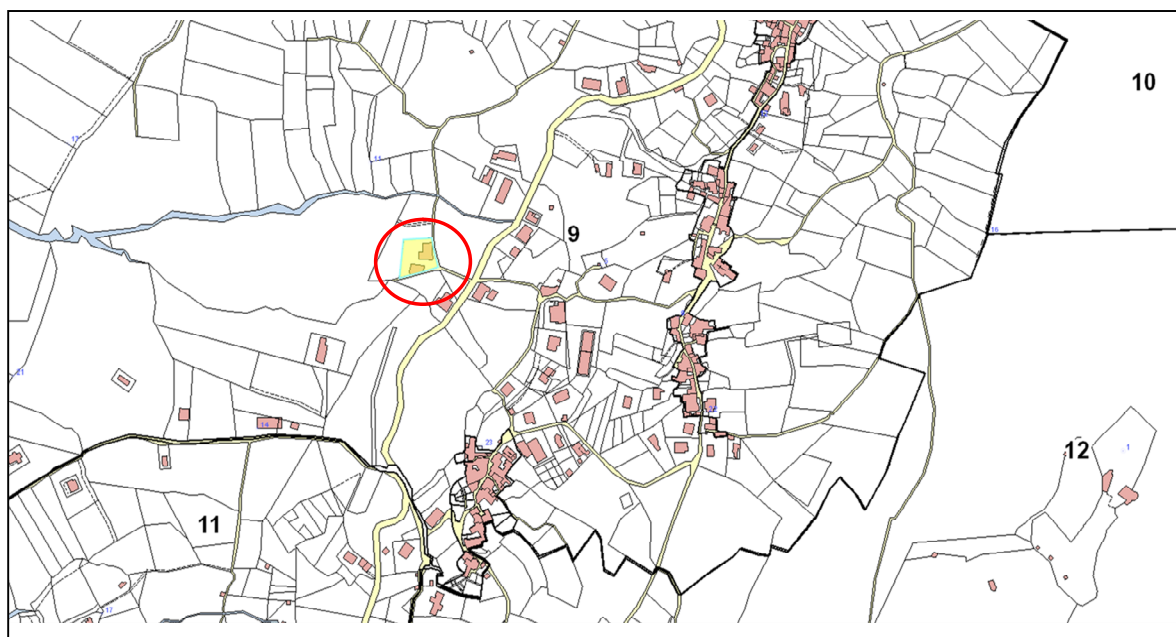

# ORTOFOTO

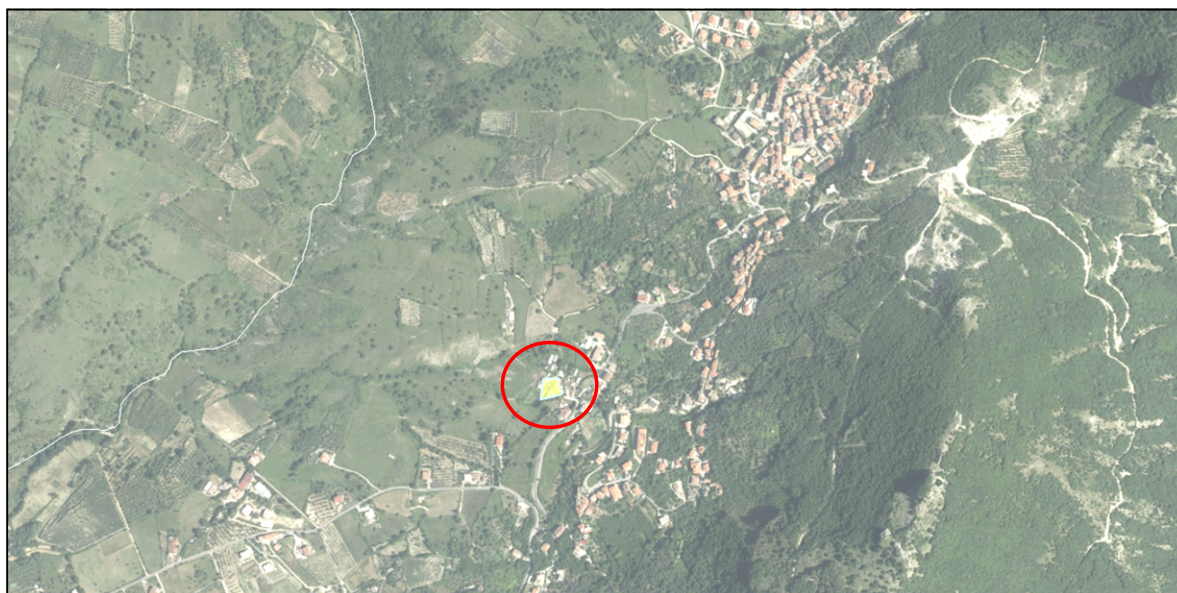

**FOTO n°1**  
**(VEDUTA DEL FABBRICATO UBICATO IN LOCALITA' SALITTO ALLA VIA DEI**  
**CANESTRAI n°1 ex n°7)**



**FOTO n°2**  
**(VISTA DEL FABBRICATO DALLA STRADA PROVINCIALE S.P. 29b)**



**FOTO n°3**  
**(VISTA INGRESSO FABBRICATO)**



**ABITAZIONE**

**FOTO n°4**  
**(VISTA PIAZZALE)**



**FOTO n°5**  
**(VISTA PIAZZALE)**



**FOTO n°6**  
**(VISTA INGRESSO DELL'ABITAZIONE)**



**FOTO n°7**  
**(VISTA INTERNA)**



**FOTO n°8**  
**(VISTA INTERNA)**



**FOTO n°9  
(DISIMPEGNO)**



**FOTO n°10  
(CUCINA)**



**FOTO n°11**  
**(CUCINA)**



**FOTO n°12**  
**(VISTA INTERNA)**

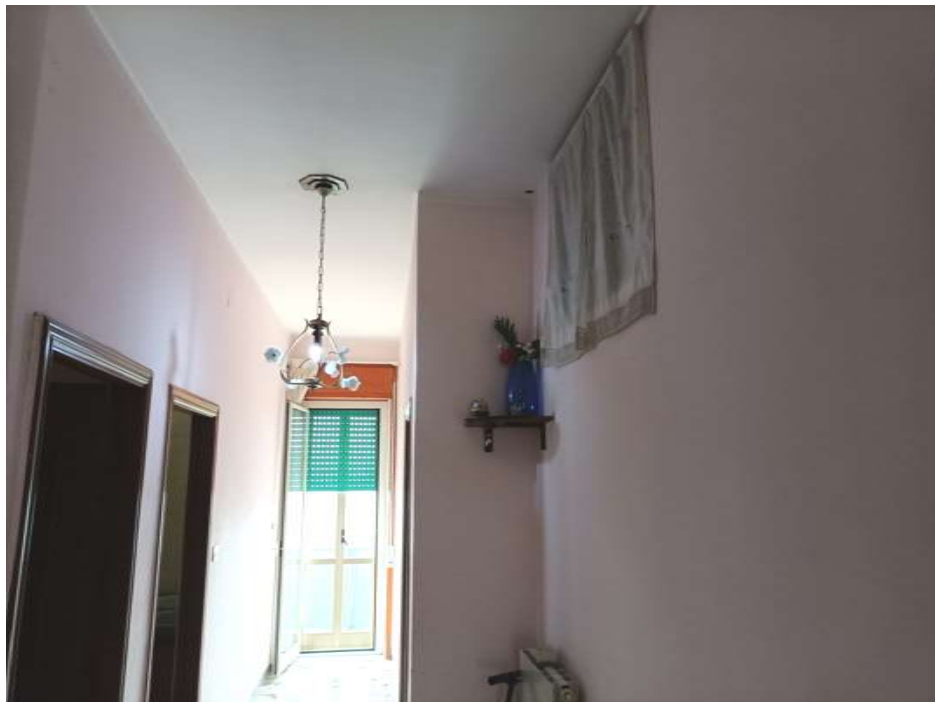



**FOTO n°13**  
(CAMERA)



**FOTO n°14**  
(CAMERA)



**FOTO n°15  
(BAGNO)**



**FOTO n°16  
(RIPOSTIGLIO)**



**FOTO n°17**  
**(SOTTOTETTO)**



**FOTO n°18**  
**(SOTTOTETTO)**

