

COMUNE DI OFFANENGO

PROV. CR.

PROGETTO

PER LA COSTRUZIONE DI UN COMPLESSO

AD APPARTAMENTI DENOMINATO

CONDOMINIO CRISTINA

MAPP. N. 501 d

FOGL. N. 10

PIANTE - PROSPETTI - SEZIONE

SCALA 1:100

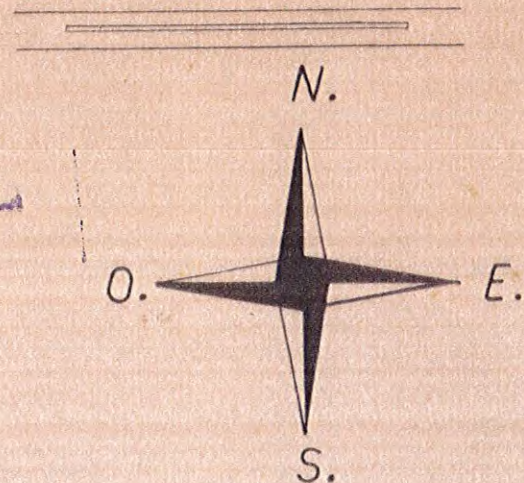

VISTO:  
Offanengo il 20.10.969  
IL SINDACO



IL PROGETTISTA E D.L.

I PROPRIETARI

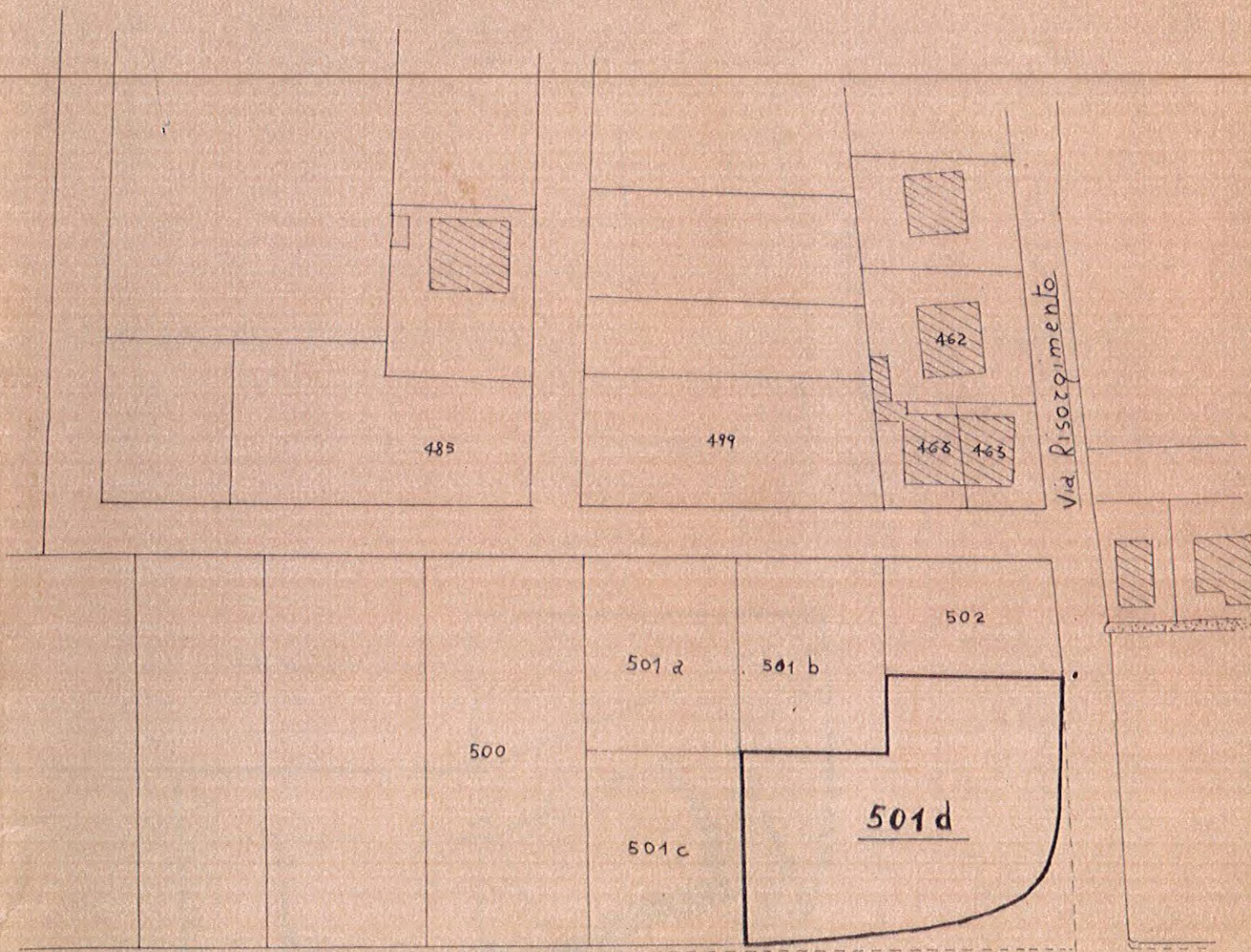

S.S. n. 235 di Ozzinovi

Estretto Mappa del NCTR del  
Fogl. N. 10 del Comune di  
Offanengo Scala 1:1000

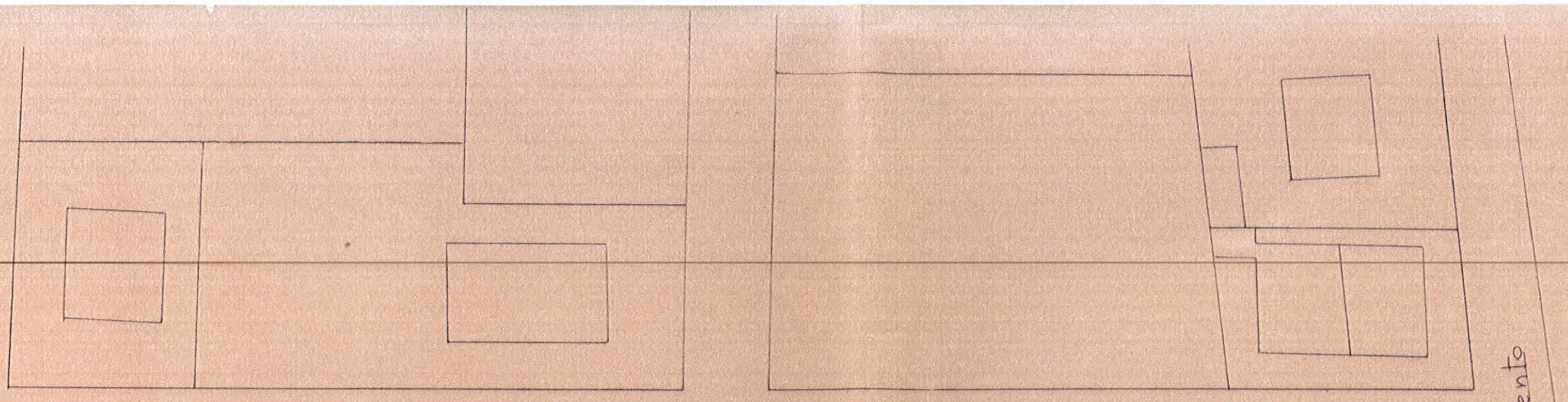

Strada di lotizzazione

Via Risorgimento

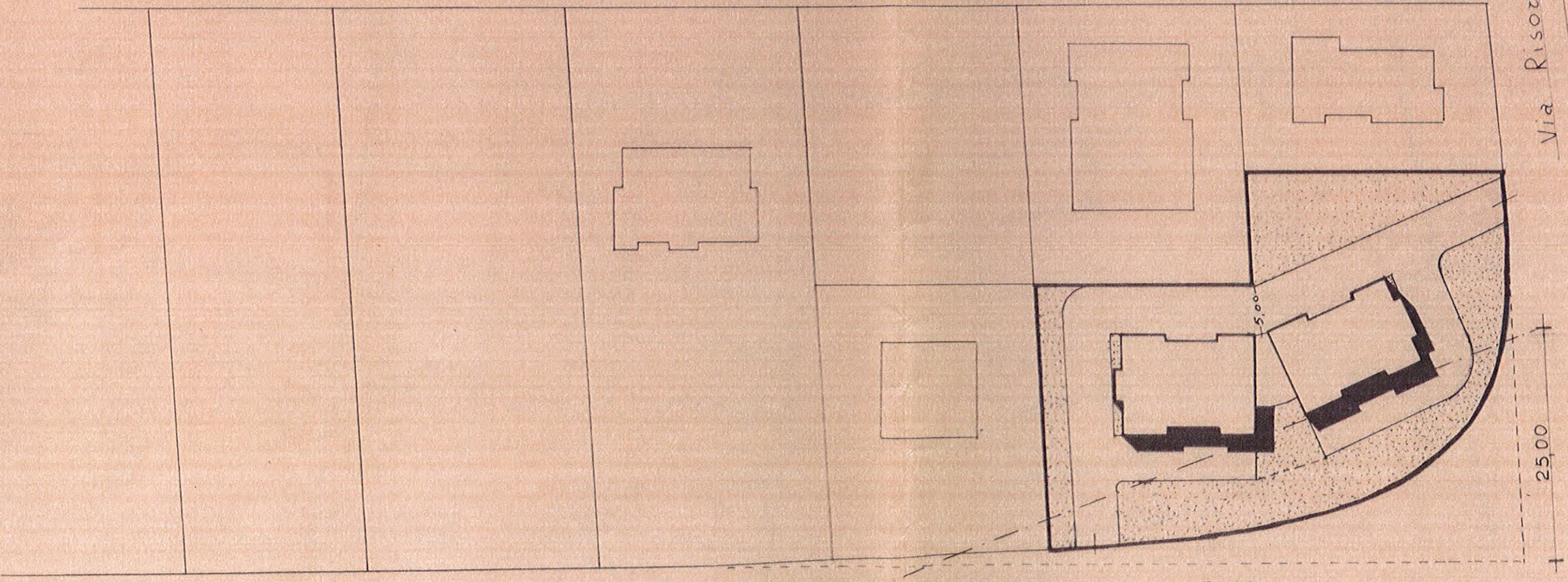

75.00 m.

25.00

S.S. N. 235 di Ozzinovi

Geom. MAGNONI ATTILIO  
iscritto all'Albo dei Geometri della  
Prov. di Cremona al N. 334

Planimetria Scala 1:500

# PIANTA SEMI-INTERRATO

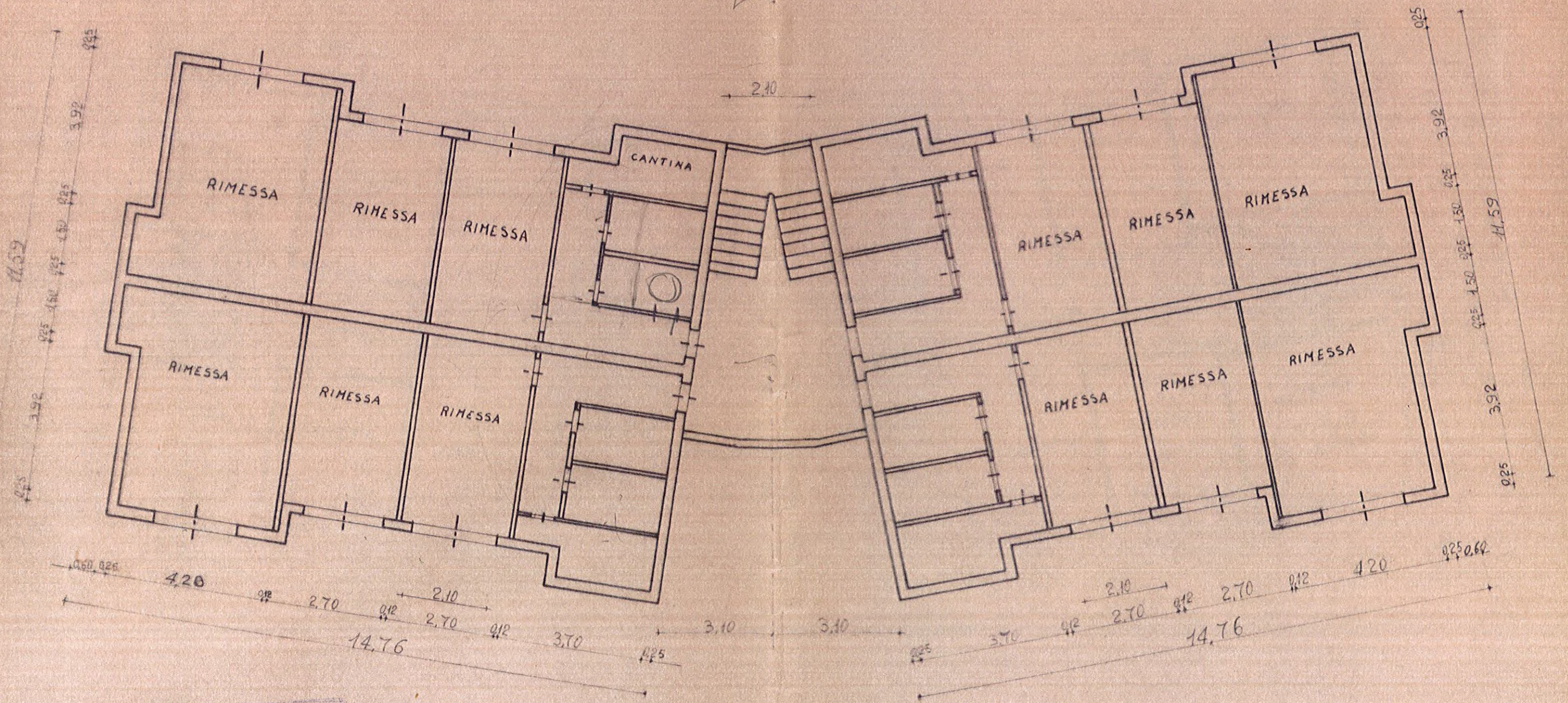

Ing. MIGNONI ATTILIA  
Arch. MIGNONI ATTILIA  
P. MIGNONI ATTILIA

# PIANTA PIANO TIPO

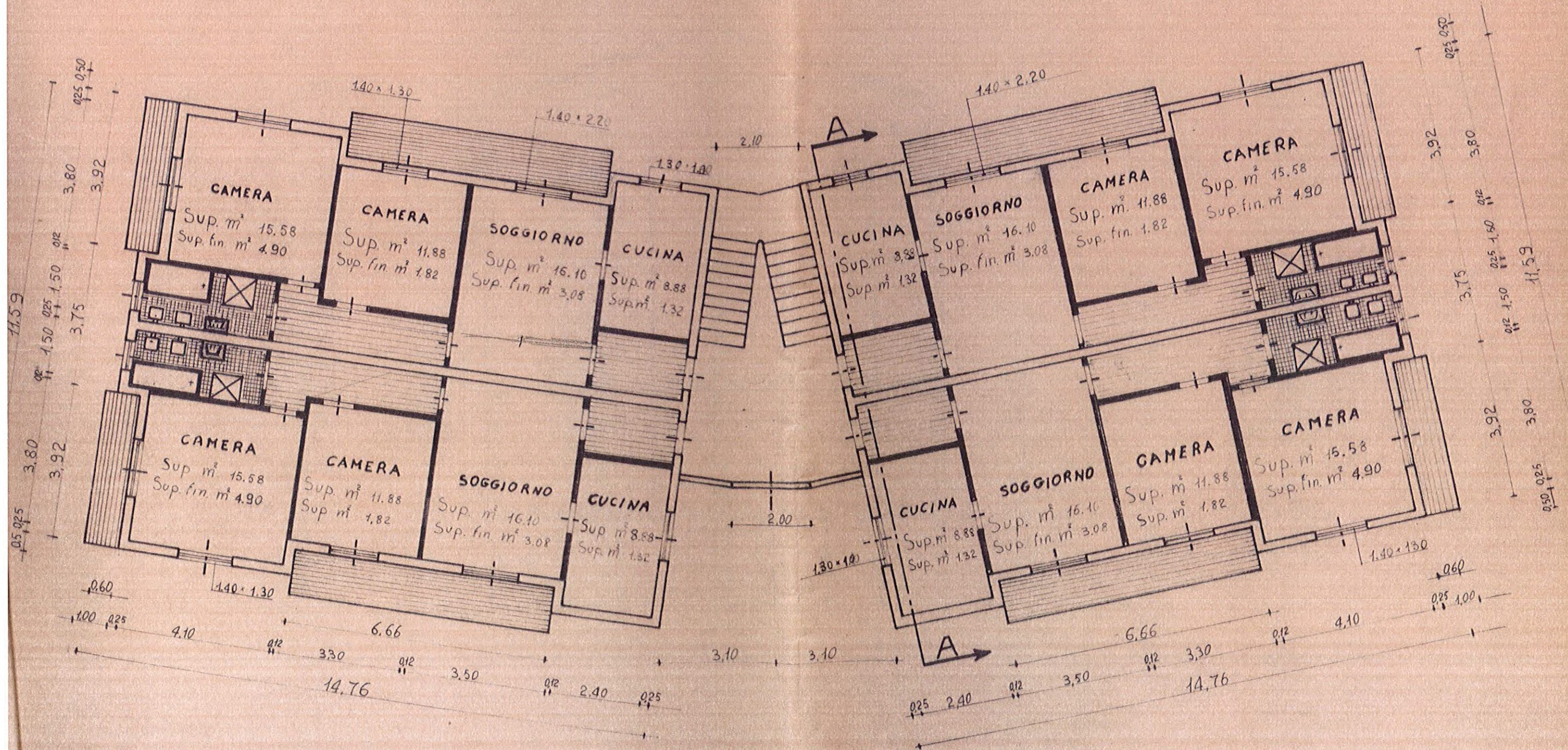

Geom. MAGNONI ATTILIO  
 iscritto al        Ordine dei Geometri della  
 Provincia di Cremona al N. 334

SEZIONE A-A

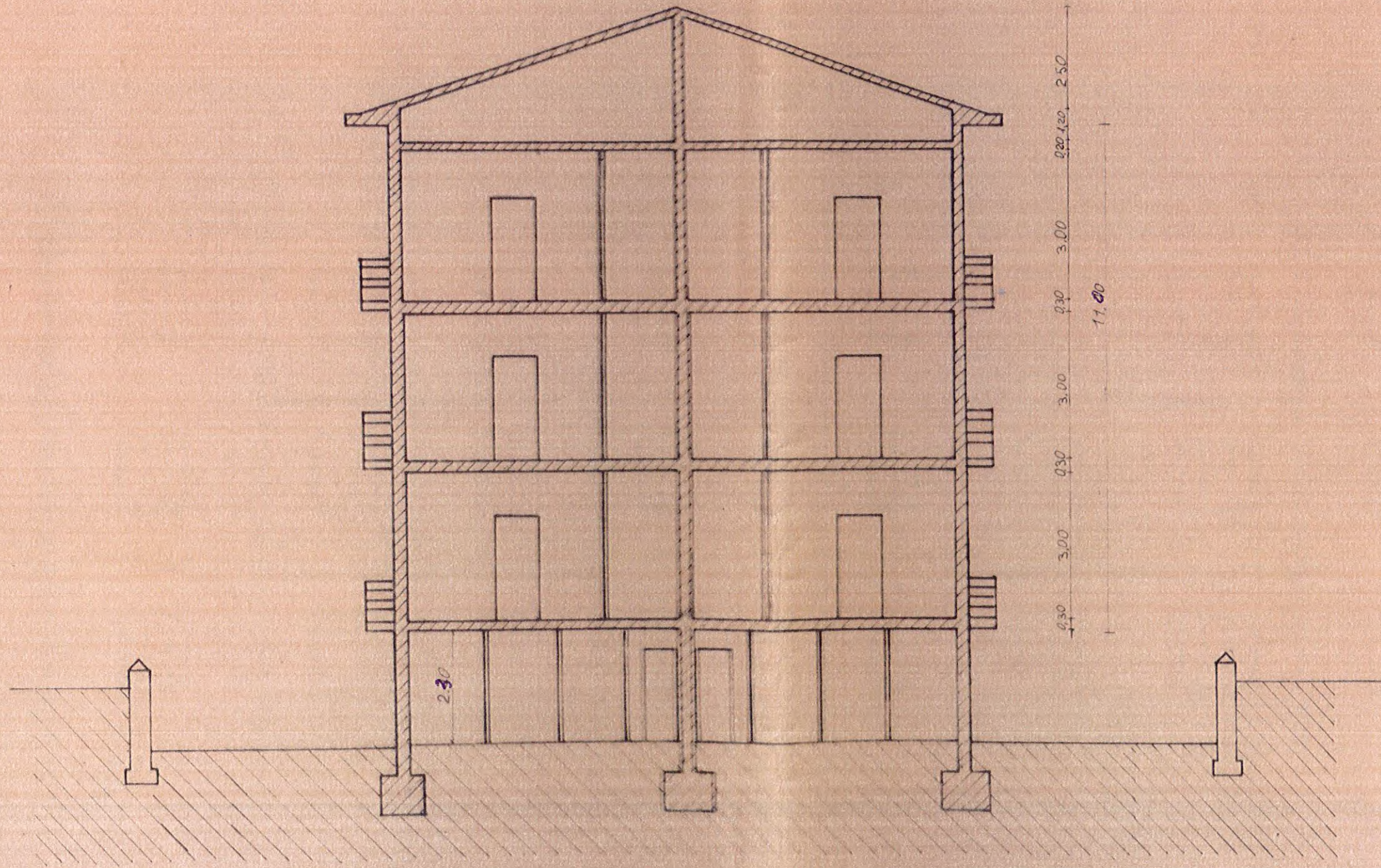

Geom. MAGNONI ATTILIO  
iscritto all'Albo dei Geometri della  
C.A. di Livorno n. 384

PROSPETTO EST

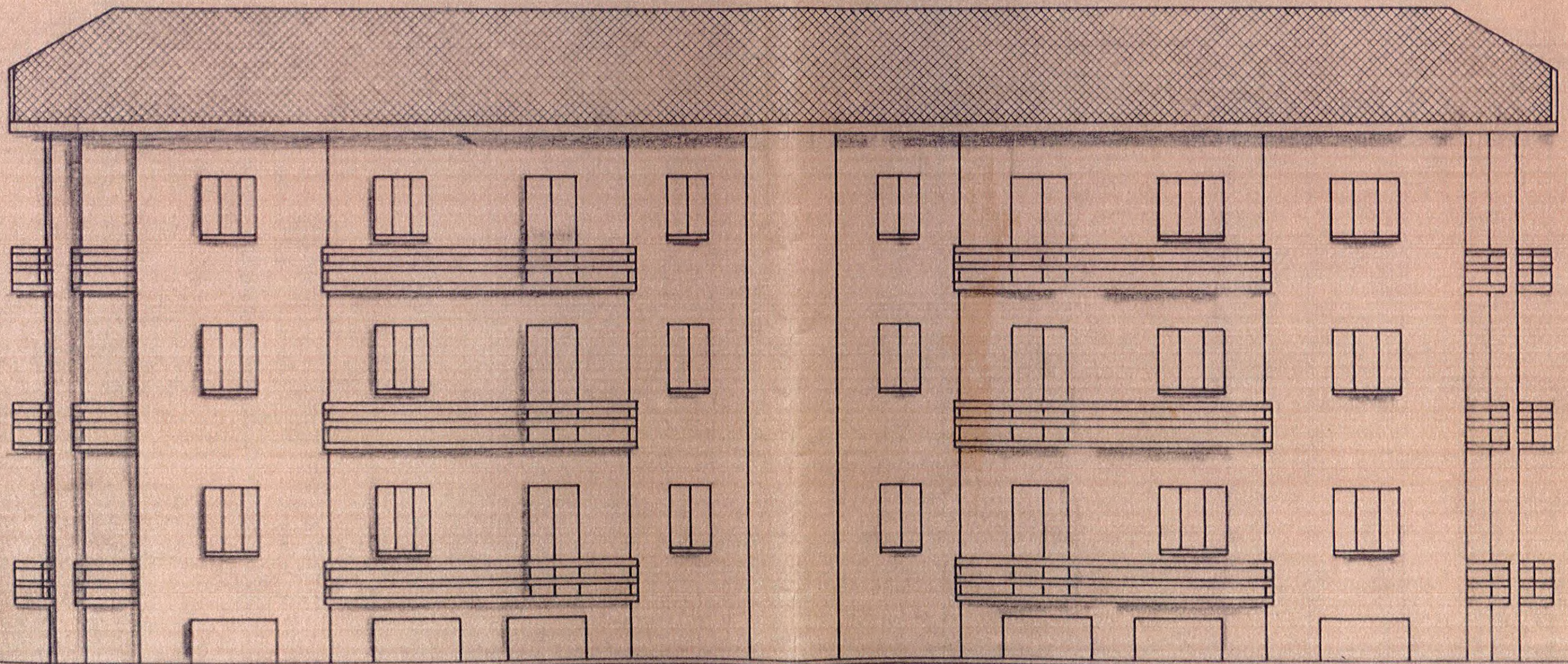

Geom. MAGNONI ATTILIO  
iscritto all'Albo dei Geometri della  
Provincia di Cremona al N. 334

PROSPETTO OVEST

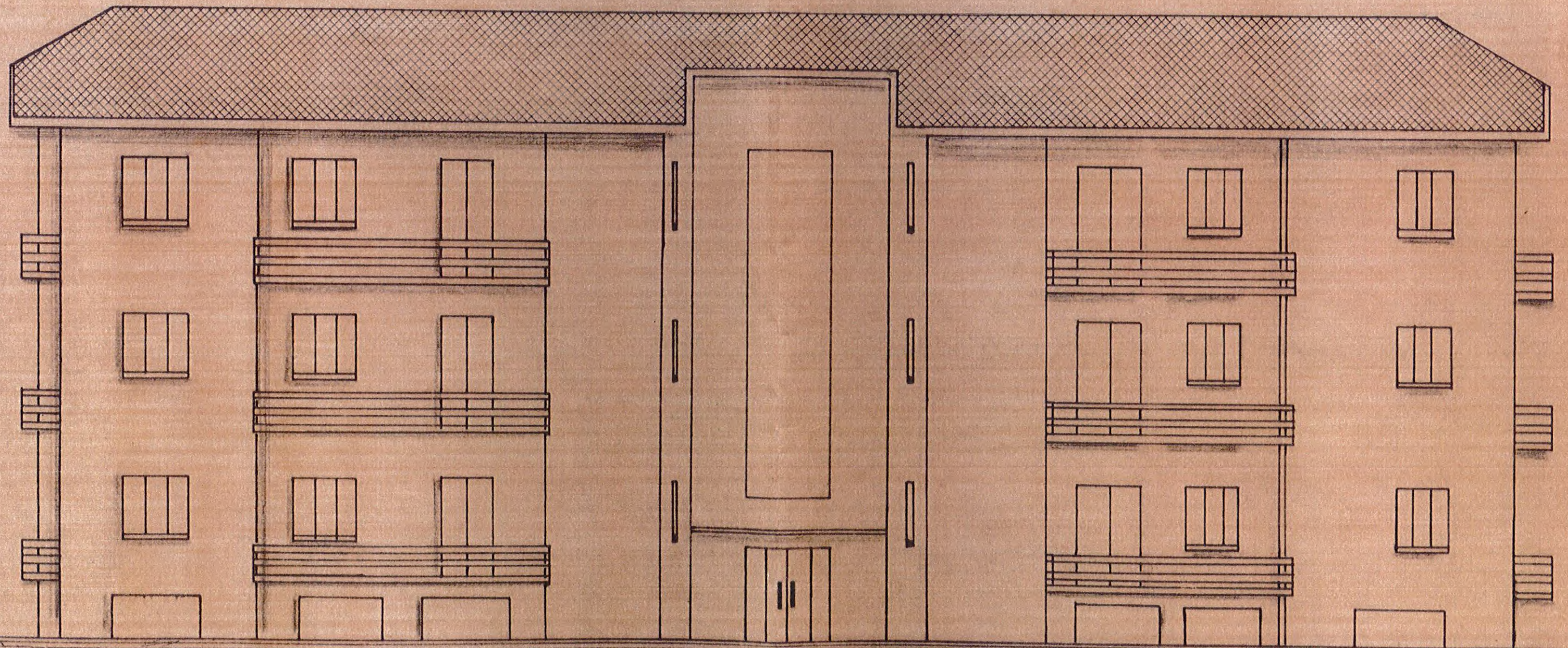

Geom. MAGNONI ATTILIO  
iscritto all'Albo dei Geometri della  
Provincia di Cremona al N. 332