

NUOVO CATASTO EDILIZIO URBANO

(R. DECRETO-LEGGI N. 1163 DEL 26/10/1964 - PR. N. 6)

Planimetria dell'immobile situato nel Comune di **MILANO** a **LORENTEGGIO 39**
Ditta **IMMOBILIARE LORENSISI S.p.a.**
Allegata alla dichiarazione presentata all'Ufficio Tecnico-Catastrale di **MILANO**

PIANO OTTAVO

SCHEDA N° M 1330476

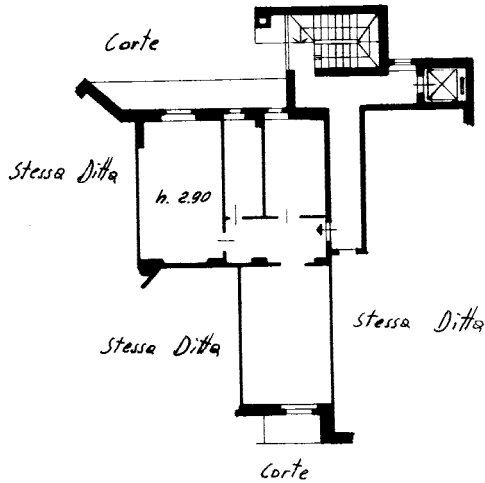

PIANO SOTTOTETTO

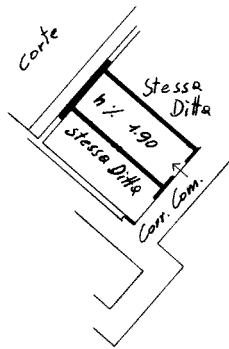

ORIENTAMENTO



SCALA DI 1:200



SPAZIO RISERVATO PER LE ANNOTAZIONI D'UFFICIO

DATA
PROT. N° 11038

Compilata dal Geom. **Piero Bonfanti**
(Titolo, nome e cognome del tecnico)

Iscritto all'Albo dei Geometri
della Provincia di Milano al N° 112

DATA 22 Settembre 1965

Firma: *Piero Bonfanti*

LIBRERIA DEGLI UFFICI
MILANO
VIA S. CARLO 11 - Telefono 800.777