

TRIBUNALE DI TERAMO EI 129/2021

Comune di

ROSETO DEGLI ABRUZZI

F. 40 p.IIa 29:

(Lotto1) sub 2 P.T - 1 e p.IIa 942

(Lotto 2) parte sub 4 e 5

(Lotto 3) parte sub 4 - 5 e p.IIa 943 sub 1 Graffate

PIANO TERRA

H= 318 cm.

NORD



LOTTO 2

LOTTO 3

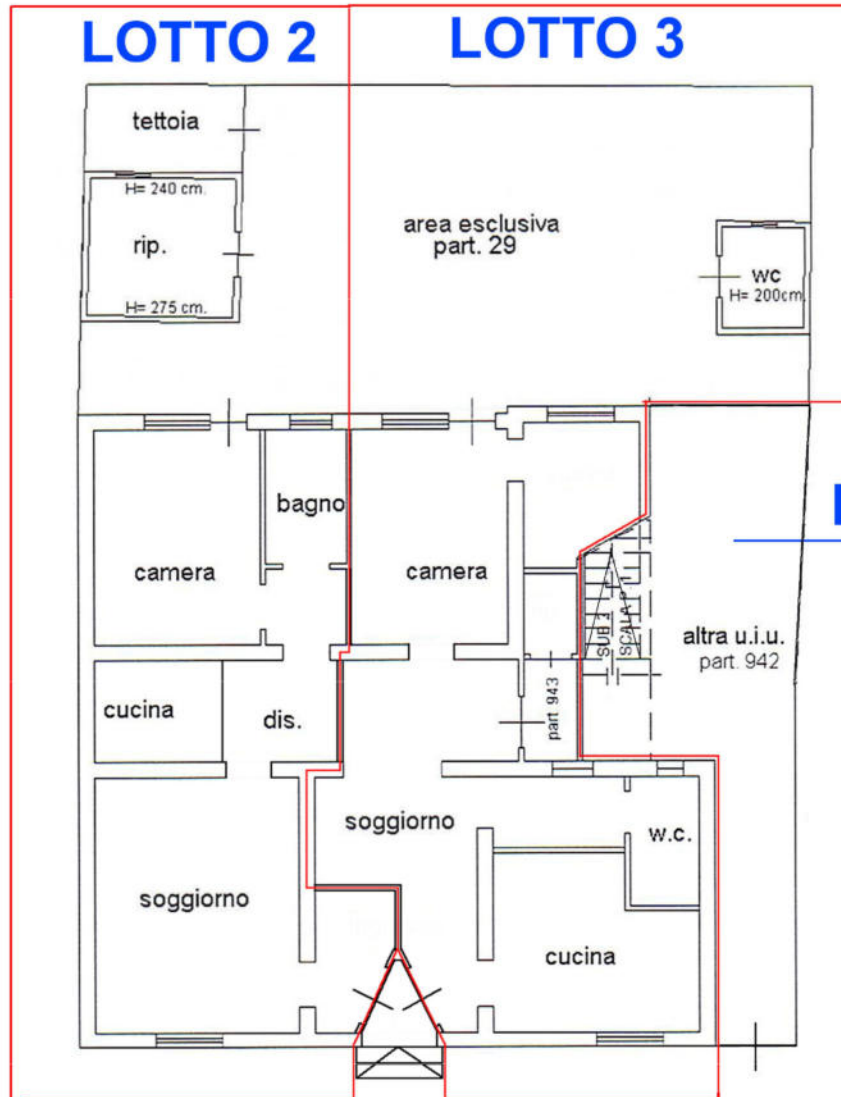

via Mazzini

LOTTO 1

PIANO PRIMO

H= 280 cm.

OPERE DIFFORMI

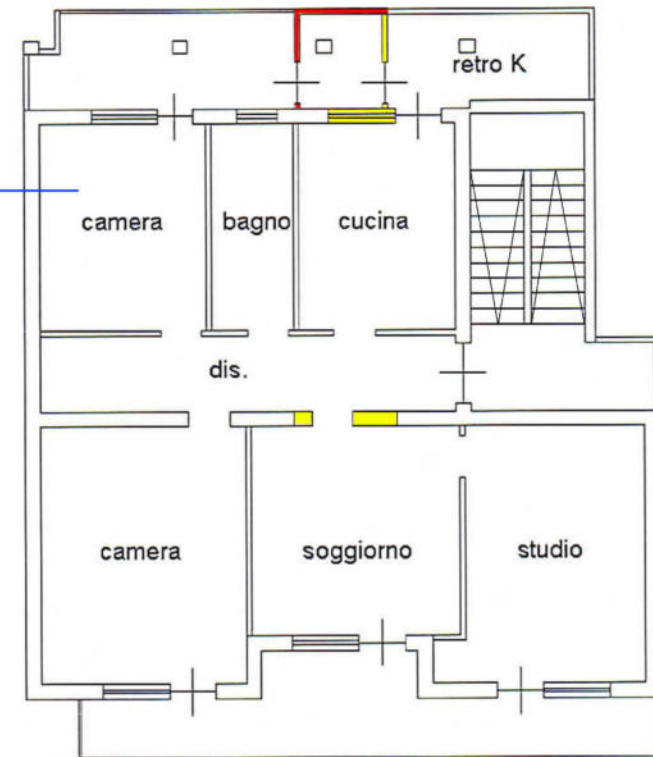

Il CTU

Geom. Mario De Dominicis

via V. Veneto 9 - Sant' Egidio alla V.ta

N=113700

E=-20300

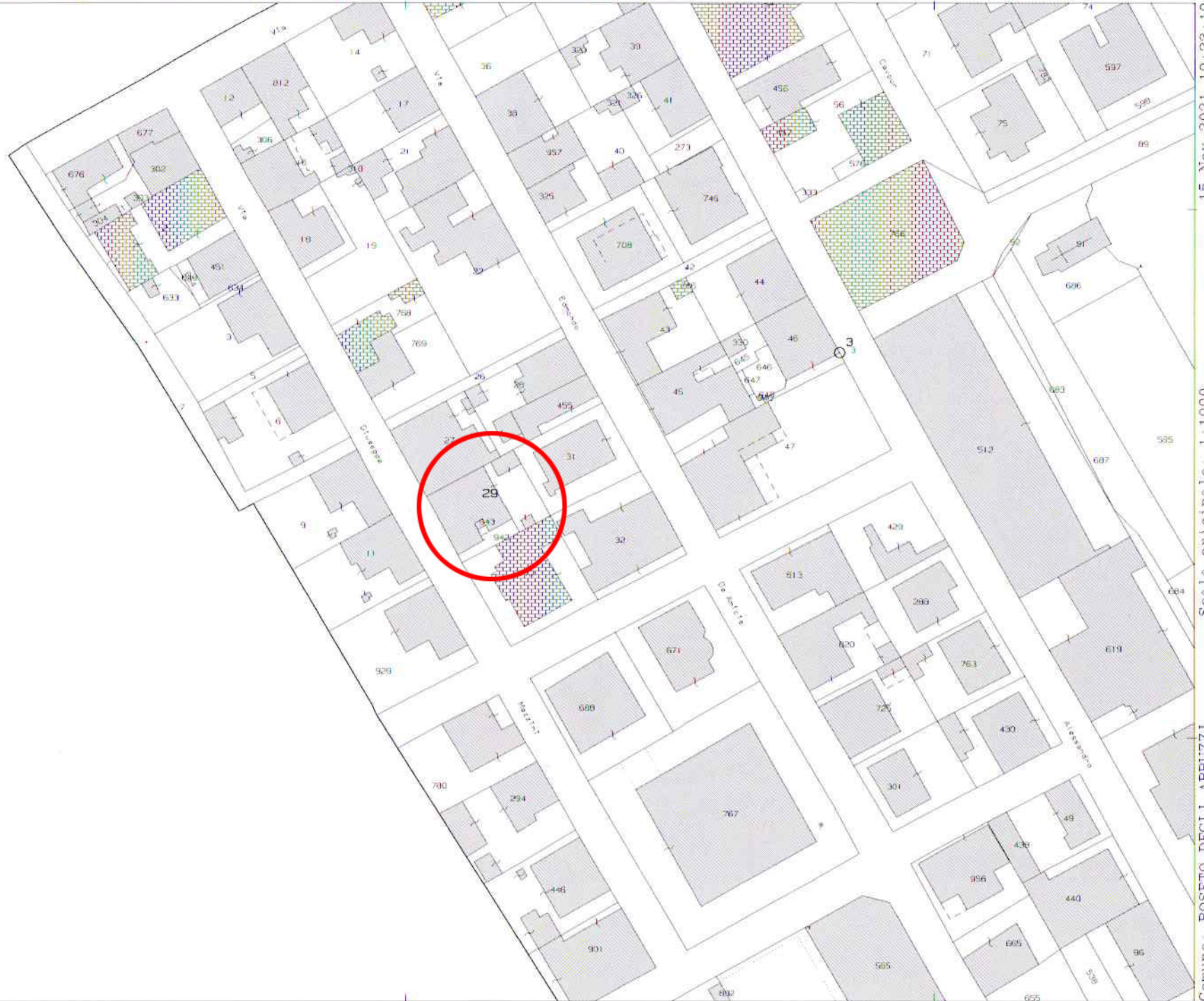

15-Nov-2021 10:23:10
Prot. n. T82B93/2021

Scala originale: 1:1000
Dimensione cornice: 267.000 x 189.000 metri

Comune: ROSETO DEGLI ABRUZZI
Foglio: 40

1 Particella: 29

**STRALCIO PRG
COMUNE DI
ROSETO DEGLI ABRUZZI**





