



MINISTERO DELLE FINANZE DIREZIONE GENERALE DEL CATASTO E DEI SERVIZI TECNICI ERARIALI NUOVO CATASTO EDILIZIO URBANO

(R. DECRETO-LEGGE 13 APRILE 1939-XVII, N. 652)

Planimetria dell'immobile situato nel Comune di *Vigatto* Via *Gaione 2*

Ditta *Greci Ferruccio, Giuseppe, Eliseo f.lli di Geremia*

Allegata alla dichiarazione presentata all'Ufficio (*) *Tecnico Erariale* di *PARMA*

(*) *Tecnico Erariale o del Comune*

P. 196

47/2

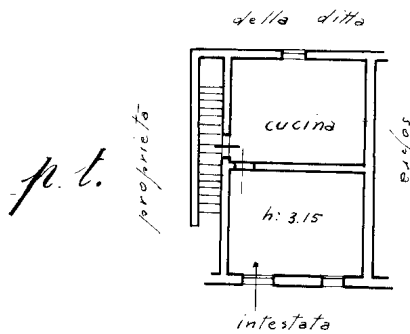
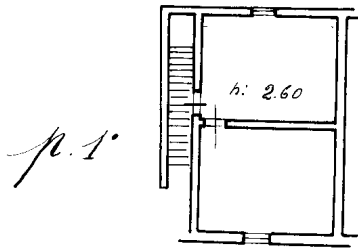

ORIENTAMENTO



SCALA DI 1: 200

SPAZIO RISERVATO PER LE ANNOTAZIONI D'UFFICIO

DATA

PROT. N°

Compilata da:

(Titolo, nome e cognome del tecnico)
geom. MARINI Augusto

Iscritto all'Albo dei geometri

della Provincia di *PARMA*

DATA *4-2-1943*

Firma: *Mp...*

**Agenzia del Territorio
CATASTO FABBRICATI
Ufficio Provinciale di
Parma**

| | |
|---|---|
| Dichiarazione protocollo n. PR0033243 del 12/02/2008 | |
| Planimetria di u.i.u. in Comune di Parma | |
| Strada Comunale Di Gaione civ. SNC | |
| Identificativi Catastali: Sezione: 6 Foglio: 12 Particella: 254 Subalterno: 2 | Compilata da: Gualtieri Antonio Iscritto all'albo: Geometri Prov. Parma N. 1555 |

Scheda n. 1 Scala 1:200

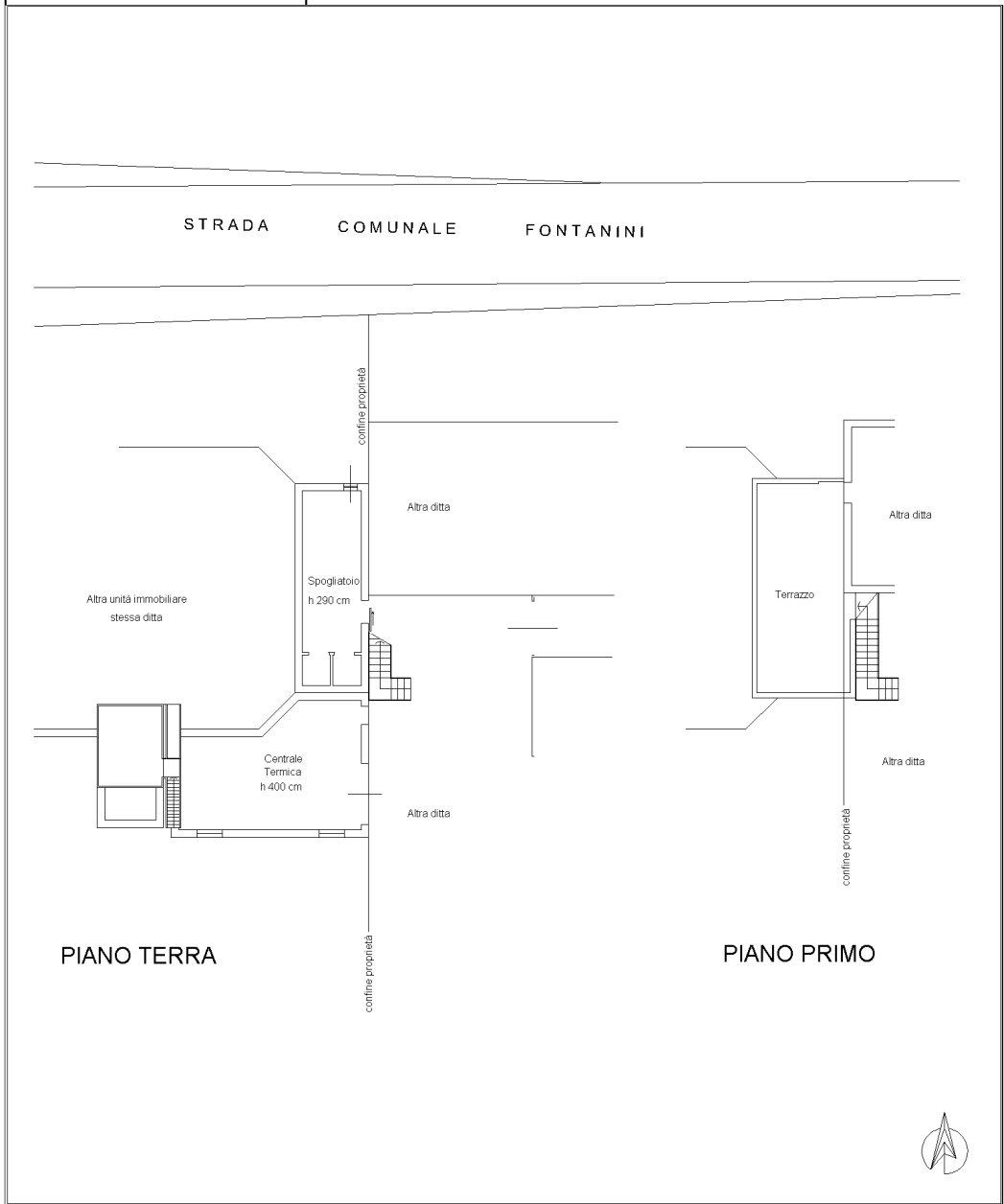

**Agenzia del Territorio
CATASTO FABBRICATI
Ufficio Provinciale di
Parma**

| | |
|---|---|
| Dichiarazione protocollo n. PR0085719 del 28/05/2004 | |
| Planimetria di u.i.u. in Comune di Vigatto | |
| Strada Gaione civ. SNC | |
| Identificativi Catastali: Sezione: Foglio: 12 Particella: 254 Subalterno: 1 | Compilata da: Gualtieri Antonio Iscritto all'albo: Geometri Prov. Parma N. 1555 |

Scheda n. 1 Scala 1:500

