

MODULARIO
F. rig. tend. 497



MINISTERO DELLE FINANZE
DIREZIONE GENERALE DEL CATASTO E DEI SERVIZI TECNICI ERARIALI
NUOVO CATASTO EDILIZIO URBANO

Lire
150

(R. DECRETO-LEGGE 13 APRILE 1939, N. 652)

Planimetria dell'immobile situato nel Comune di Parma, Vigatto Via Fontanini 27
Ditta F.Lli GRECI fu GEREMIA s.r.l. P.I. 0014890349
Allegata alla dichiarazione presentata all'Ufficio Tecnico Erariale di Parma

Planimetria 1:2000

F. 13 Vigatto Parma
Mapp. 22

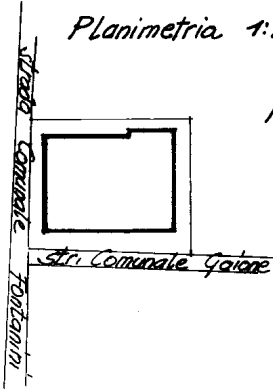

PIANO PRIMO

reg. Delincolazi Anna Maria

stessa ditta

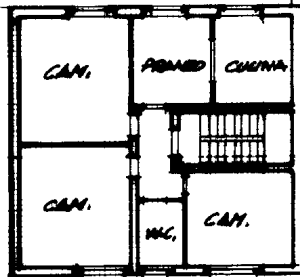

stessa ditta

stessa ditta

ORIENTAMENTO



SCALA DI 1:200

SPAZIO RISERVATO PER LE ANNOTAZIONI D'UFFICIO

DATA
PROT. N°

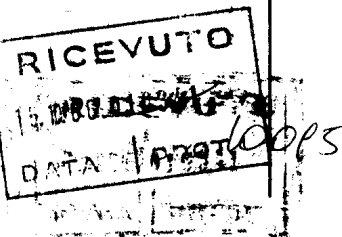

F. 13
MAPP. 22
SB. 2

Compilata dal Geometra
(Titolo, nome e cognome del tecnico)
CORRADO LOMBARDI
Iscritto all'Albo dei geometri
della Provincia di Parma
DATA 10/10/1986
Firma: lom

Per ampliamento F. 13 Mapp. 22 Sub. 2

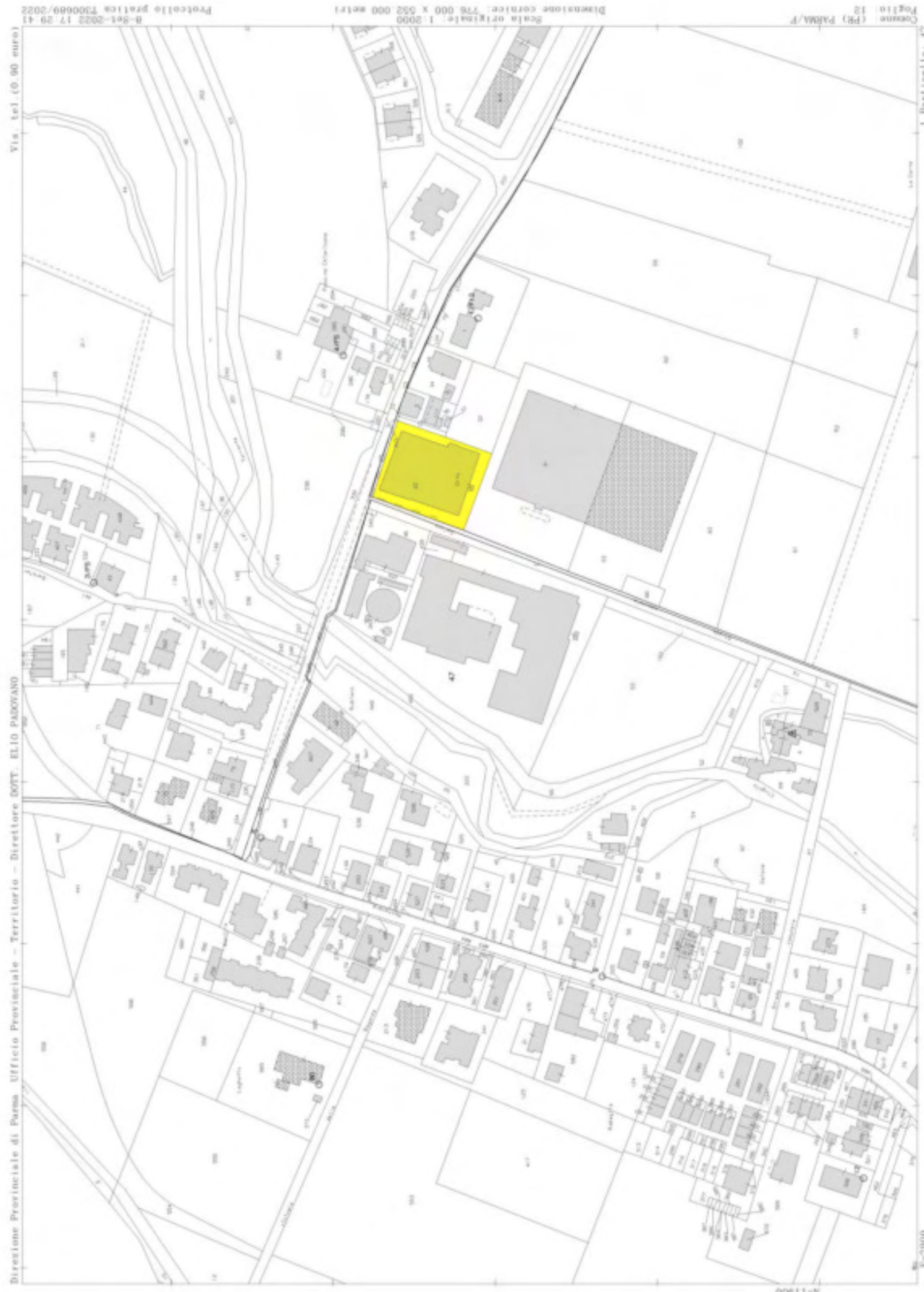

Direzione Provinciale di Parma Ufficio Provinciale - Territorio - Direttore DOTT. ELIO PADOVANO

Vis. tel. (0.90 euro)

N=11900

E=7000

I Particella: 47

Cosano (PR) PARMA/F

Foglio 12

Scala originale: 1:2000
Dimensione cartice: 75.000 X 52.000 metri

Protocollo pratica 1300689/2022
B-941-2022 17.29.41