

## 9. RILIEVO FOTOGRAFICO DELLO STATO DI FATTO



Foto n. 1: veduta del fabbricato dalla strada pubblica



Foto n. 2: veduta della recinzione e dell'accesso lungo la strada pubblica



Foto n. 3: veduta del fabbricato e della tettoia-porticato

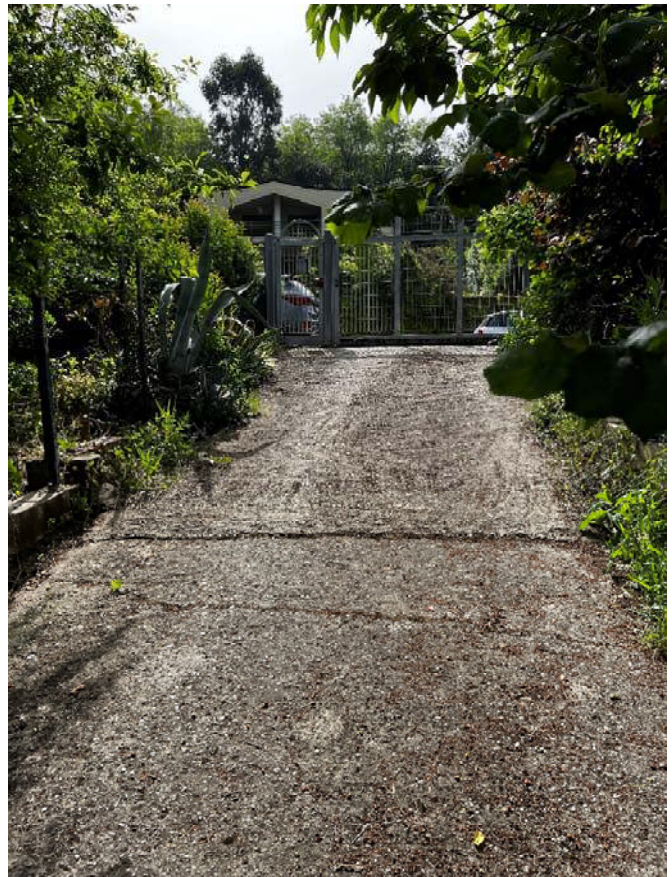

Foto n. 4: veduta del prospetto frontale del fabbricato



Foto n. 5: accesso lastricato al lato posteriore



Foto n. 6: veduta del giardino sul lato anteriore



Foto n. 7: Accesso ai locali deposito sul lato posteriore del fabbricato



Foto n. 8: Veduta del lato posteriore del fabbricato



Foto n. 9: vano di entrata del fabbricato con scala di collegamento e portone di ingresso



Foto n. 10: scala di collegamento interpiano



Foto n. 11: soggiorno al piano terra



Foto n. 12: vano cucina al piano terra



Foto n. 13: vano letto al piano primo



Foto n. 14: ulteriore vano letto al piano primo





Foto n. 15: vano w.c. in corrispondenza del vano scala

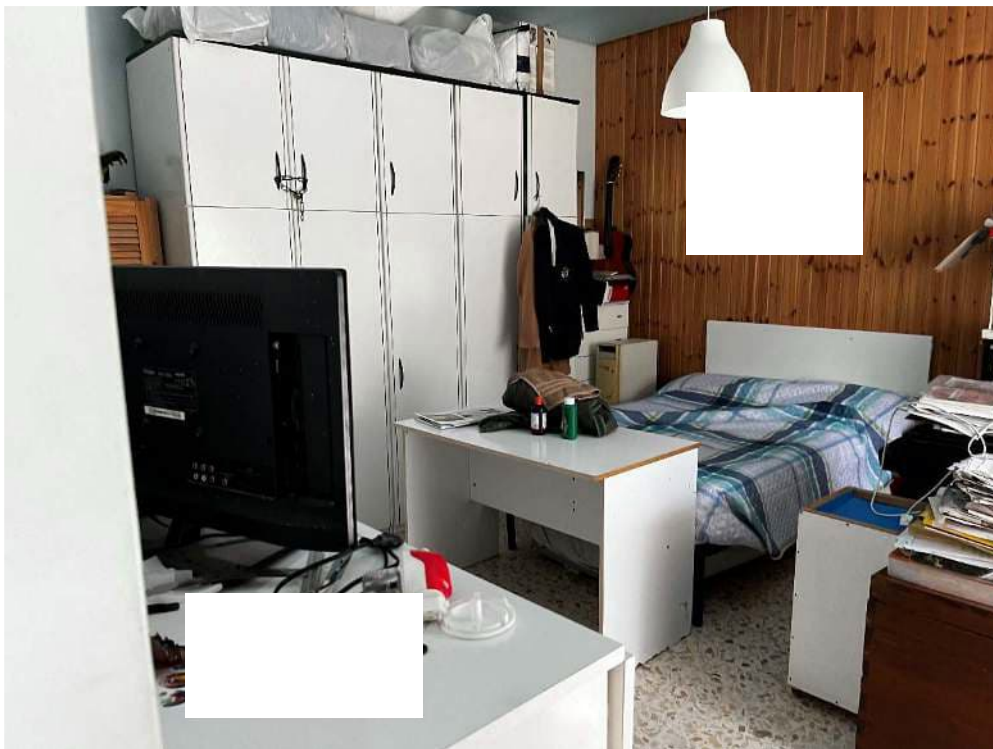

Foto n. 16: vano w.c. in corrispondenza del vano scala



Foto 17: interno dei vani deposito

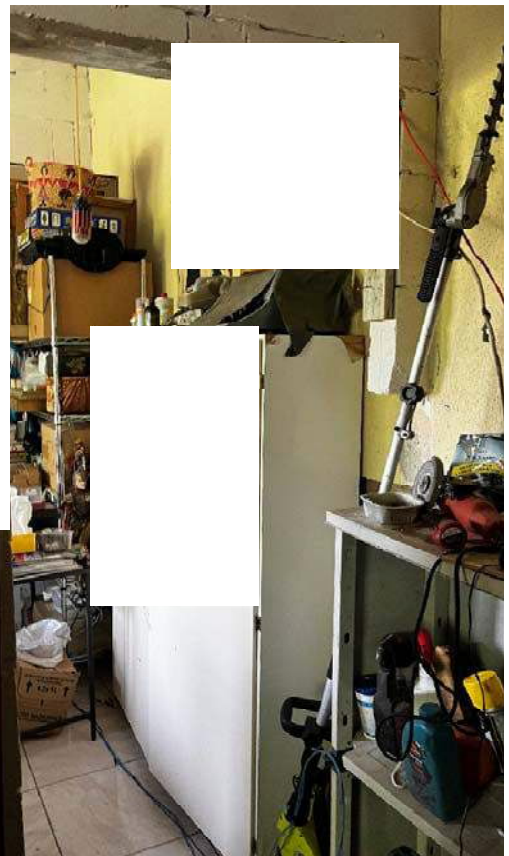

Foto n. 18: interno dei vani deposito