

## PLANIMETRIE LOTTO N.1

Appartamento in corso di costruzione, ubicato all'interno di una palazzina condominiale ubicata a Cercepiccola (CB) in via Roma snc, all'ingresso del centro abitato, nei pressi del campo sportivo comunale. I beni sono i seguenti:

- ✚ Edificio in corso di costruzione, proprietà ██████████, sito in Cercepiccola (CB), censito in catasto al foglio n.4 p.la 316 sub 14-20-25, Piano S1-T-1;

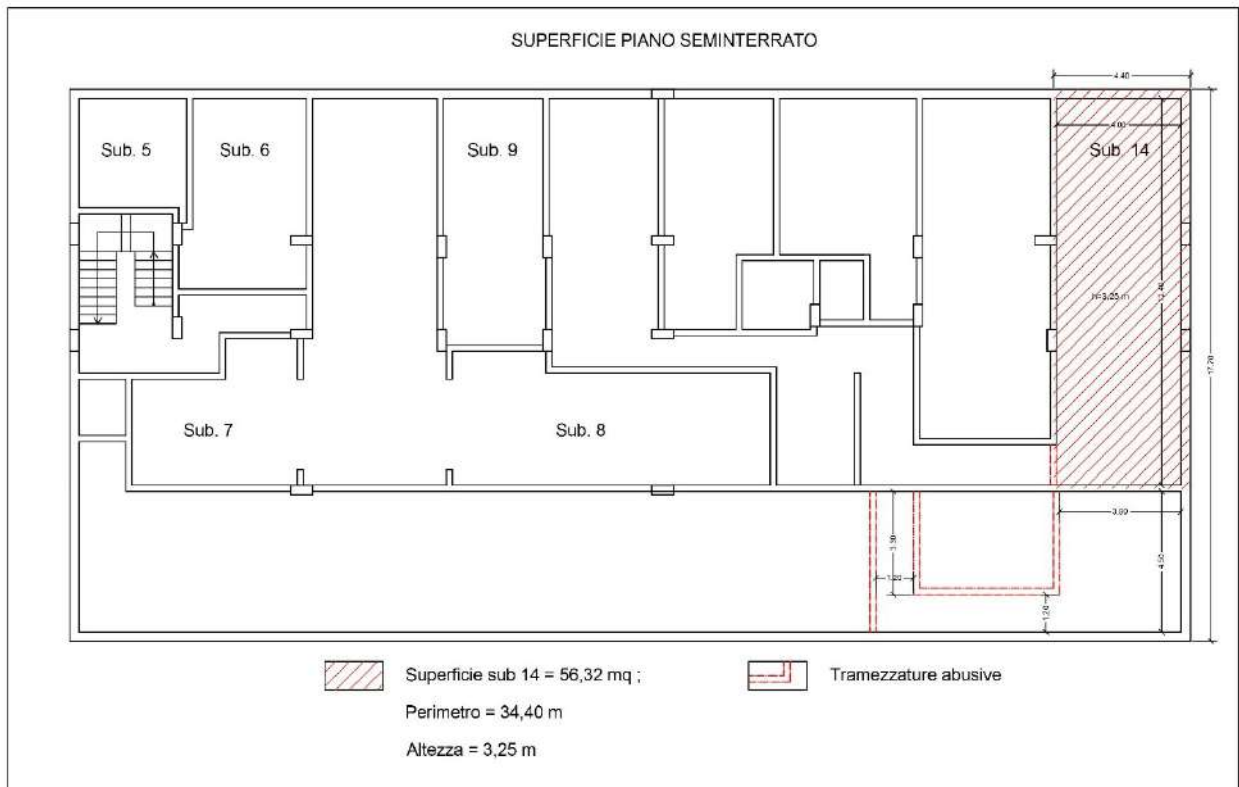

**Superficie sub 14, piano seminterrato**

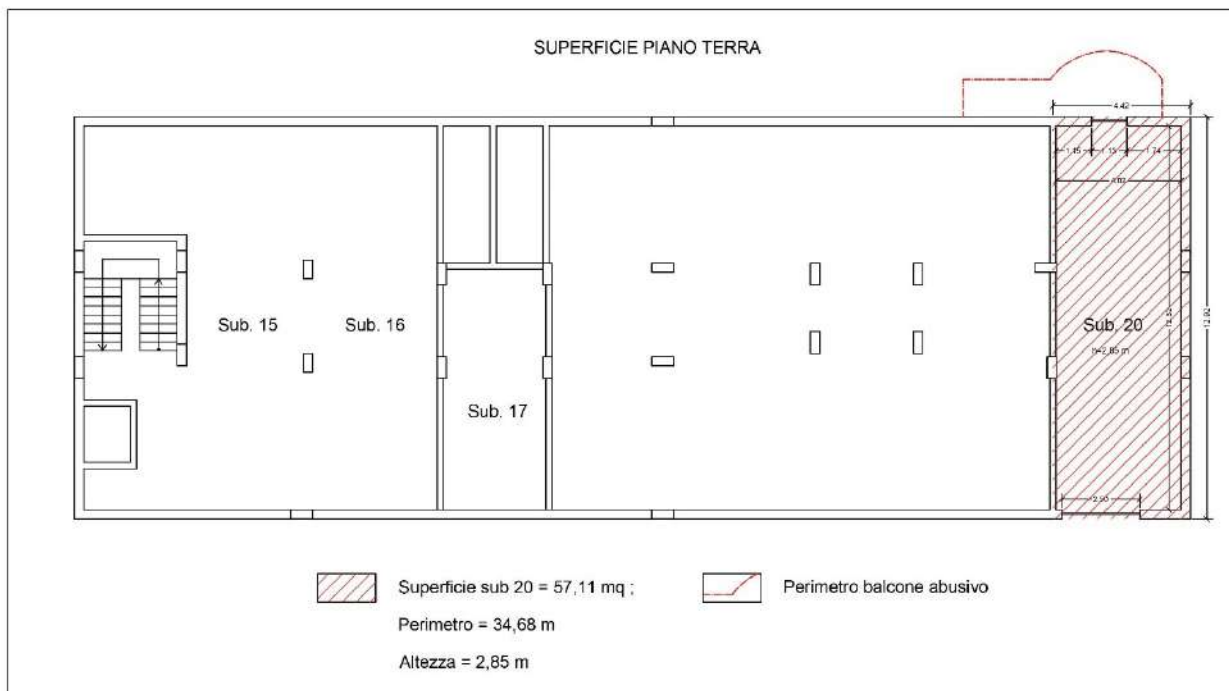

**Superficie sub 20, piano terra**

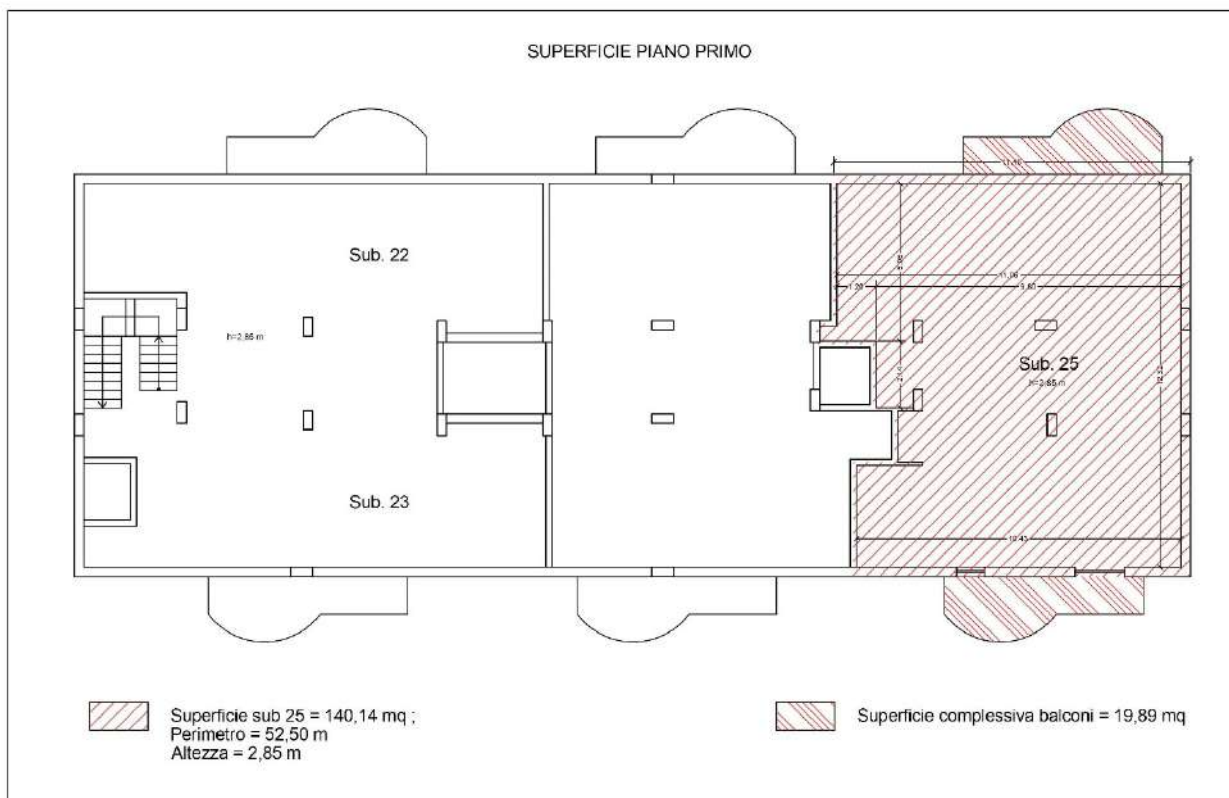

**Superficie sub 25, piano primo**

## PLANIMETRIE LOTTO N.2

Fabbricato in corso di costruzione, ubicato all'ingresso del centro abitato del comune di Cercepiccola (CB), in via Roma snc, nei pressi del campo sportivo comunale. I beni sono i seguenti (**Rif. All. 3 e 4**):

- Edificio in corso di costruzione, proprietà ██████████, sito in Cercepiccola (CB), censito in catasto al foglio n.4 p.lla 316 sub 4-5-6-7-8-9-15-16-17-22-23-26-27-30-31-32-33-36, Piano S1-T-1-2;

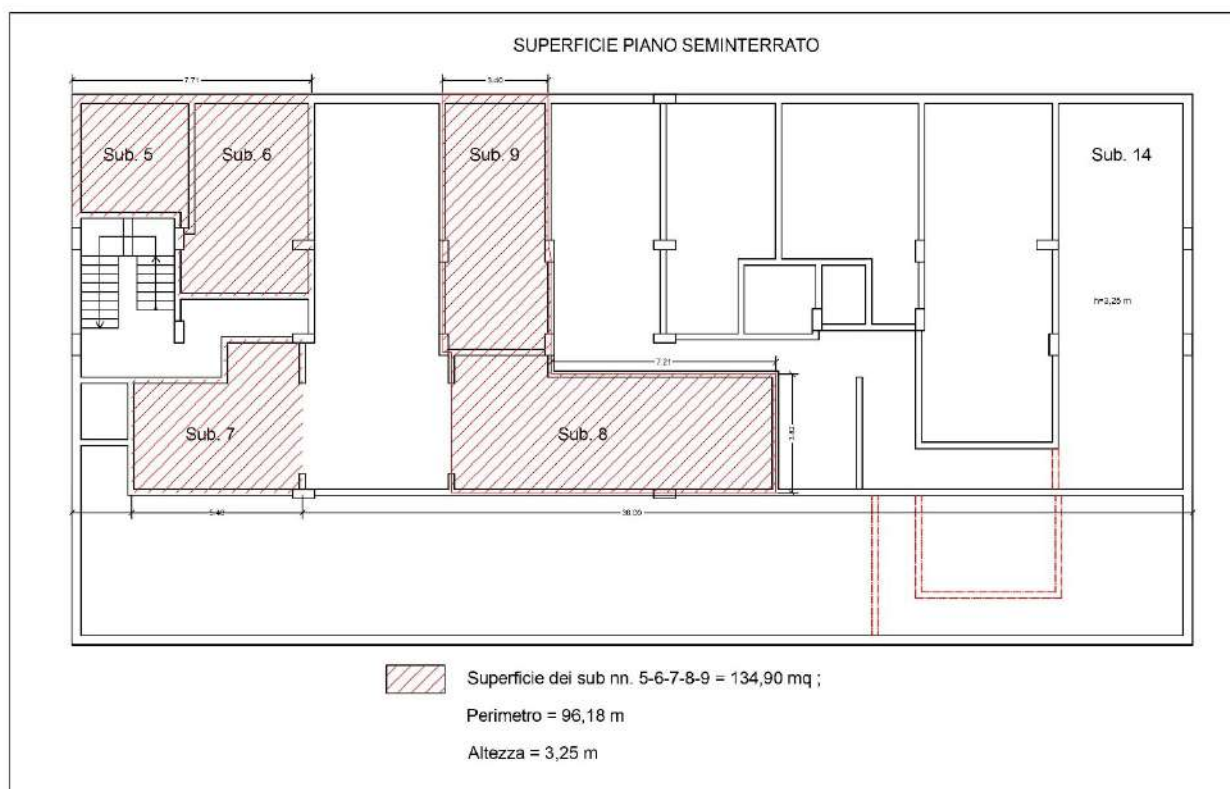

**Superfici sub 5-6-7-8-9, piano seminterrato**





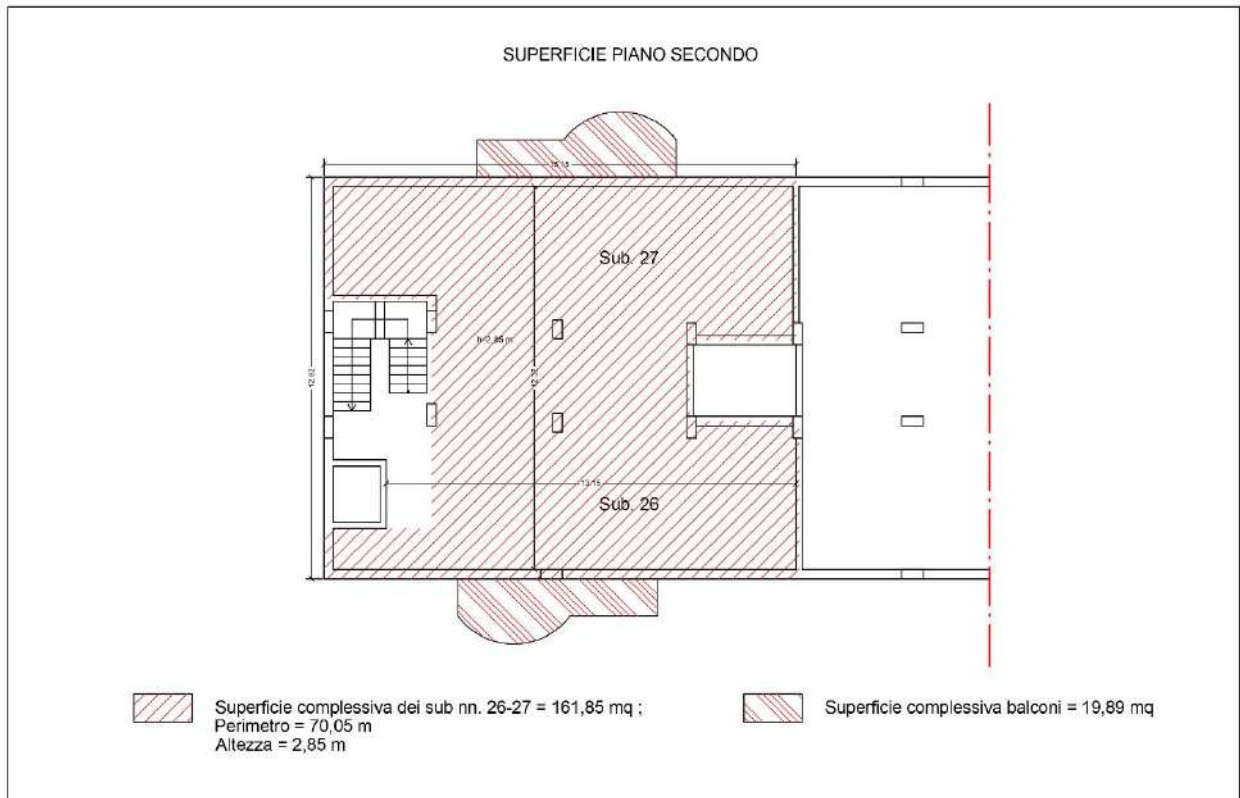

**Superfici sub 26-27, piano secondo**

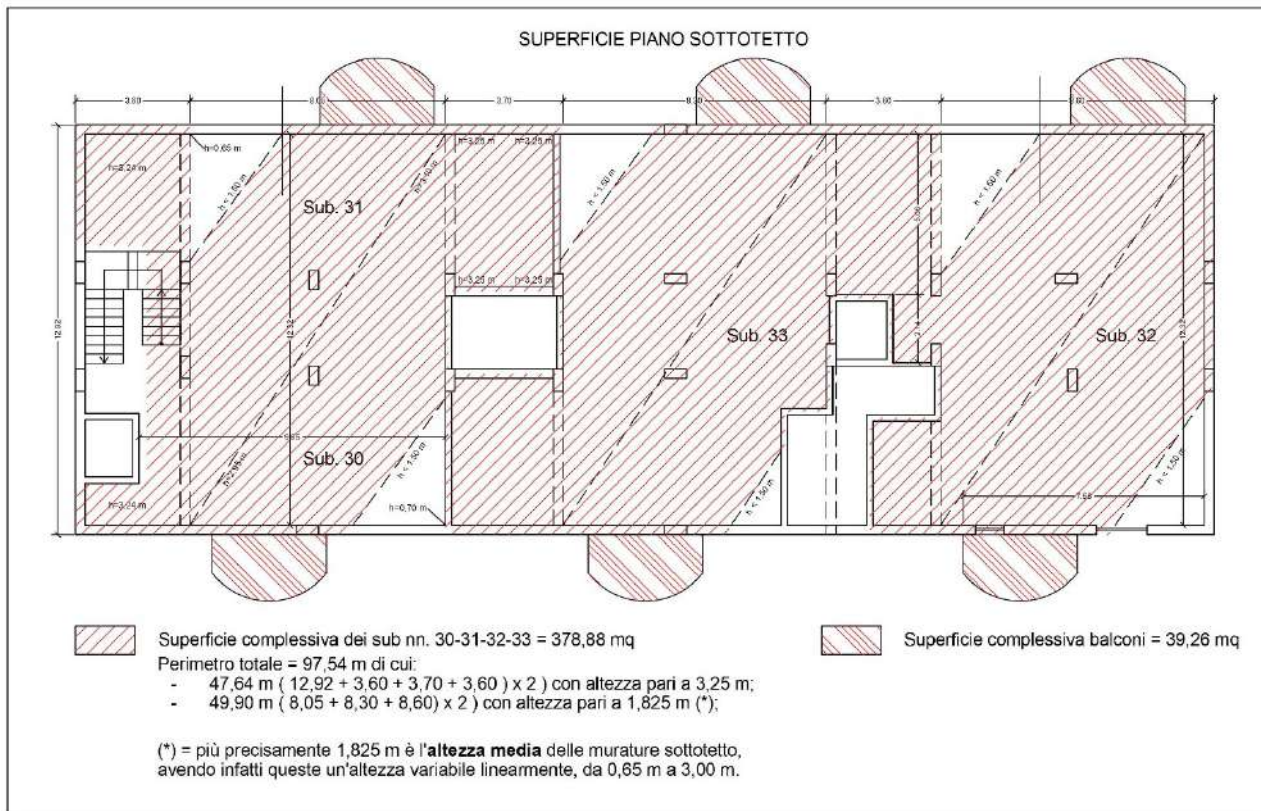

**Superfici sub 30-31-32-33, piano sottotetto**

### **PLANIMETRIE LOTTO N.3**

Terreni seminativi, ubicati all'ingresso del centro abitato del comune di Cercepicola (CB), in via Roma snc, nei pressi del campo sportivo comunale. I beni sono i seguenti:

- ✚ Terreno seminativo, proprietà 1000/1000 [REDACTED], sito in Cercepicola (CB), censito in catasto terreni al foglio n.4 p.lla 580 qualità Seminativo Classe 1, superficie 506 mq, rendita domenicale € 1,83; reddito agrario € 2,22;
- ✚ Terreno seminativo, proprietà 1000/1000 [REDACTED], sito in Cercepicola (CB), censito in catasto terreni al foglio n.4 p.lla 584 qualità Seminativo Classe 1, superficie 242 mq, rendita domenicale € 0,87; reddito agrario € 1,06;
- ✚ Terreno seminativo, proprietà 1000/1000 [REDACTED], sito in Cercepicola (CB), censito in catasto terreni al foglio n.4 p.lla 588 qualità Seminativo Classe 1, superficie 272 mq, rendita domenicale € 0,98; reddito agrario € 1,19;
- ✚ Terreno seminativo, proprietà 1000/1000 [REDACTED], sito in Cercepicola (CB), censito in catasto terreni al foglio n.4 p.lla 600 qualità Seminativo Classe 1, superficie 150 mq, rendita domenicale € 0,54; reddito agrario € 0,66;
- ✚ Terreno seminativo, proprietà 1000/1000 [REDACTED], sito in Cercepicola (CB), censito in catasto terreni al foglio n.4 p.lla n. 602 qualità Seminativo Classe 1, superficie 80 mq, rendita domenicale € 0,29; reddito agrario € 0,35;

La somma totale delle superfici dei terreni è pari a **1250 mq**.

