

PLANIMETRIE STATO DI FATTO

Scala 1:100

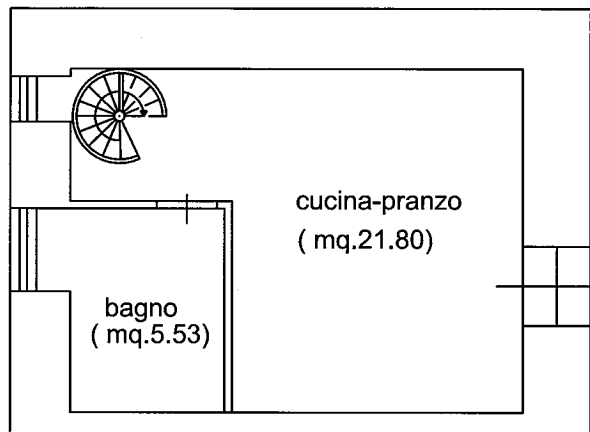

Pianta Piano Terra

H= 2.60 ml.

Pianta Piano 1°

H= 3.00 ml.

Pianta Piano 2°

H= 2..50 ml.

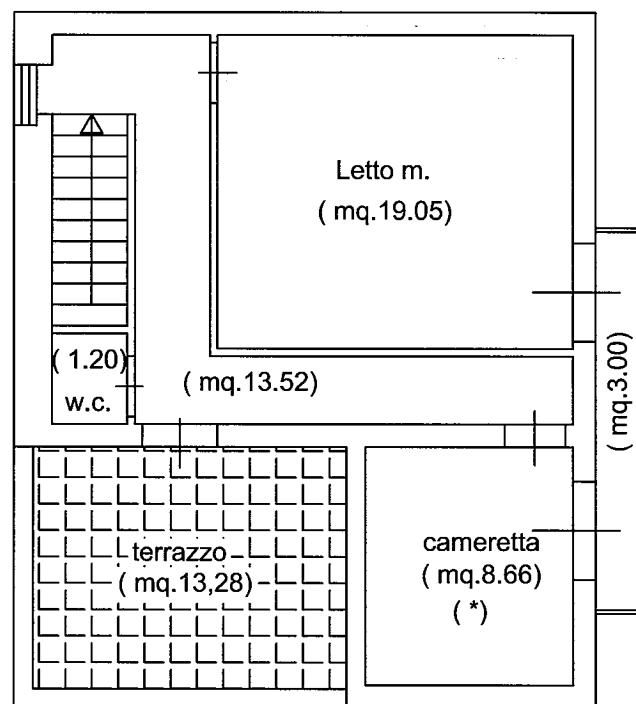
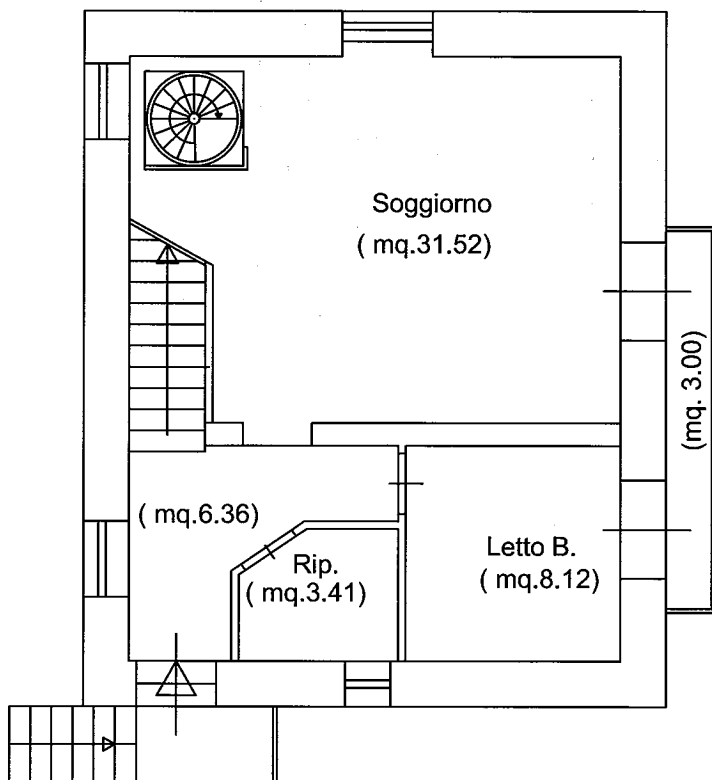

(*) Superficie realizzata in difformità alla autorizzazione comunale n. 222 del 05/08/1969



ALLEGATO n°3

Planimetrie ed estratto di mappa Catastali



MODULARIO
F. - Cat. S. T. - 315



MINISTERO DELLE FINANZE
DIREZIONE GENERALE DEL CATASTO E DEI SERVIZI TECNICI ERARIALI

Mod. B (Nuovo Catasto Edilizio Urbano)

Lire
20

NUOVO CATASTO EDILIZIO URBANO

(R. DECRETO LEGGE 13 APRILE 1939, N. 452)

Planimetria dell'immobile situato nel Comune di Armerina Via Corr. LA PORTA

Ditta [REDACTED] DATA 15-4-71

Allegata alla dichiarazione presentata all'Ufficio Tecnico Erariale di [REDACTED]

Firmato Da: LAMANTIA GIOVANNI Emesso Da: ARUBAPECS P.A. NG CA 3 Serial#: 75fd089b38ad030d7bd67d6a142148ae

Situazione al 08/04/2016 - Comune di PIAZZA ARMERINA(G580) - < Foglio: 130 Particella: 3407 - Subalterno 2 >
n. 7 piano: 1-2,

1163
4273

06672042

ORIENTAMENTO

SCALA DI 1:200

SPAZIO RISERVATO PER LE ANNOTAZIONI D'UFFICIO

| | |
|------------------|--|
| DATA PROT. N° | |
|------------------|--|

ISTITUTO POLIGRAFICO DELLO STATO

Compilata dal Geom. Mario Huscaro
(Titolo, nome e cognome del tecnico)

Iscritto all'Albo de' Geometri
della Provincia di [REDACTED]

DATA 17.4.71

Firma: [Signature]



beni oggetto di pignoramento

STRALCIO CATASTALE Fg. 130 - Part. 3407-3408-3409

ALLEGATO n°4

Estratto di mappa – Archivio di Stato

TRIBUNALE DI ENNA
Esecuzione Immobiliare n.05/16 R.G.E – G.E. Dott. N. Noto
Unicredit credit Management Bank s.p.a. contro La Rosa Giuseppe



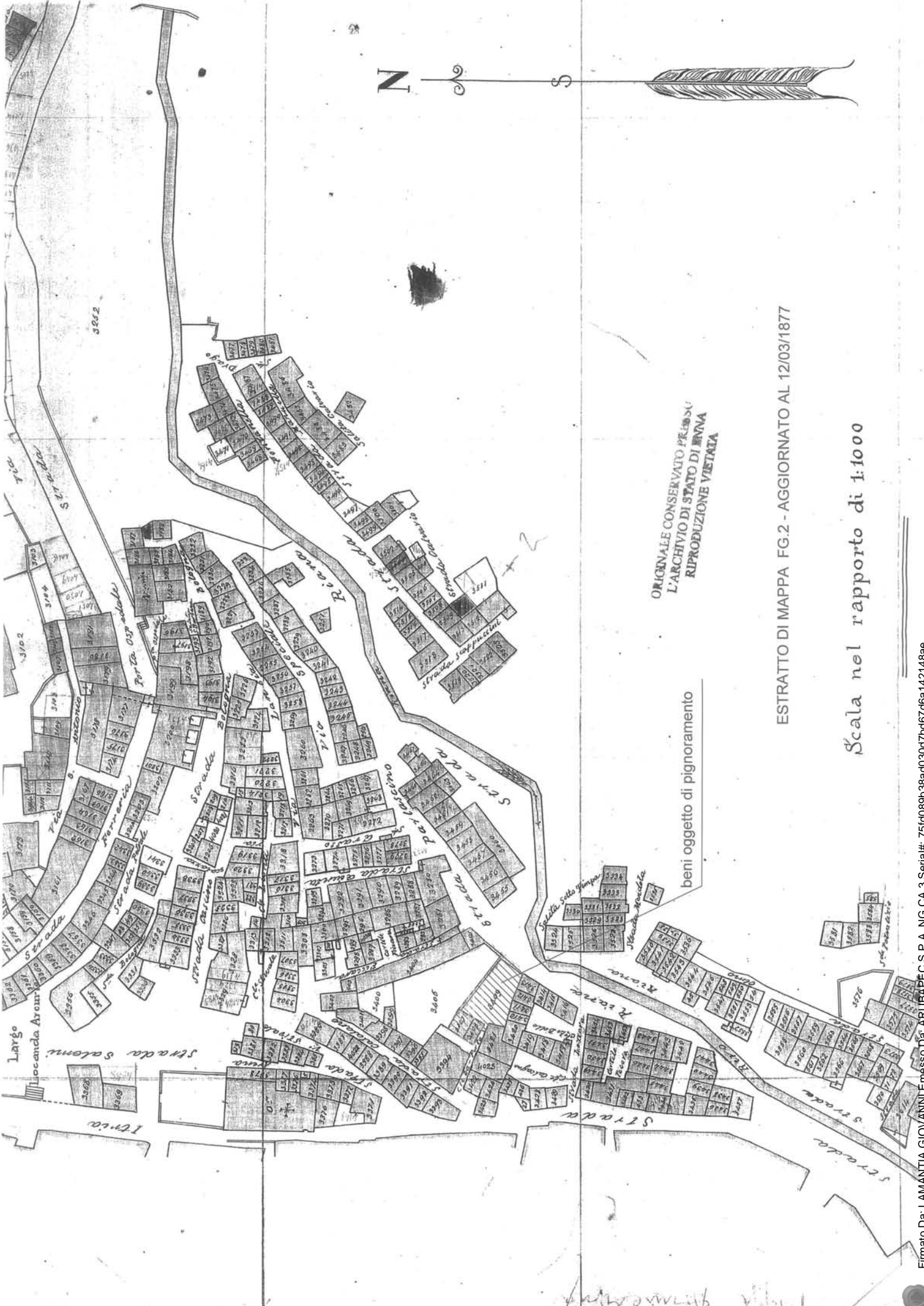

ORIGINALE CONSERVATO PRESSO
L'ARCHIVIO DI STATO DI ROMA
RIPRODUZIONE VIETATA

beni oggetto di pignoramento

ESTRATTO DI MAPPA FG.2 - AGGIORNATO AL 12/03/1877

Scala nel rapporto di 1:1000

ALLEGATO n°5

Stralcio di P.R.G. Comune di Piazza Armerina

Stralcio Norme di Attuazione del P.R.G. –Art. 11 –(Zona A –Centro Storico)

TRIBUNALE DI ENNA

Esecuzione Immobiliare n.05/16 R.G.E – G.E. Dott. N. Noto
Unicredit credit Management Bank s.p.a. contro La Rosa Giuseppe



STRALCIO DI P.R.G. -COMUNE DI PIAZZA ARMERINA
SCALA 1:2000

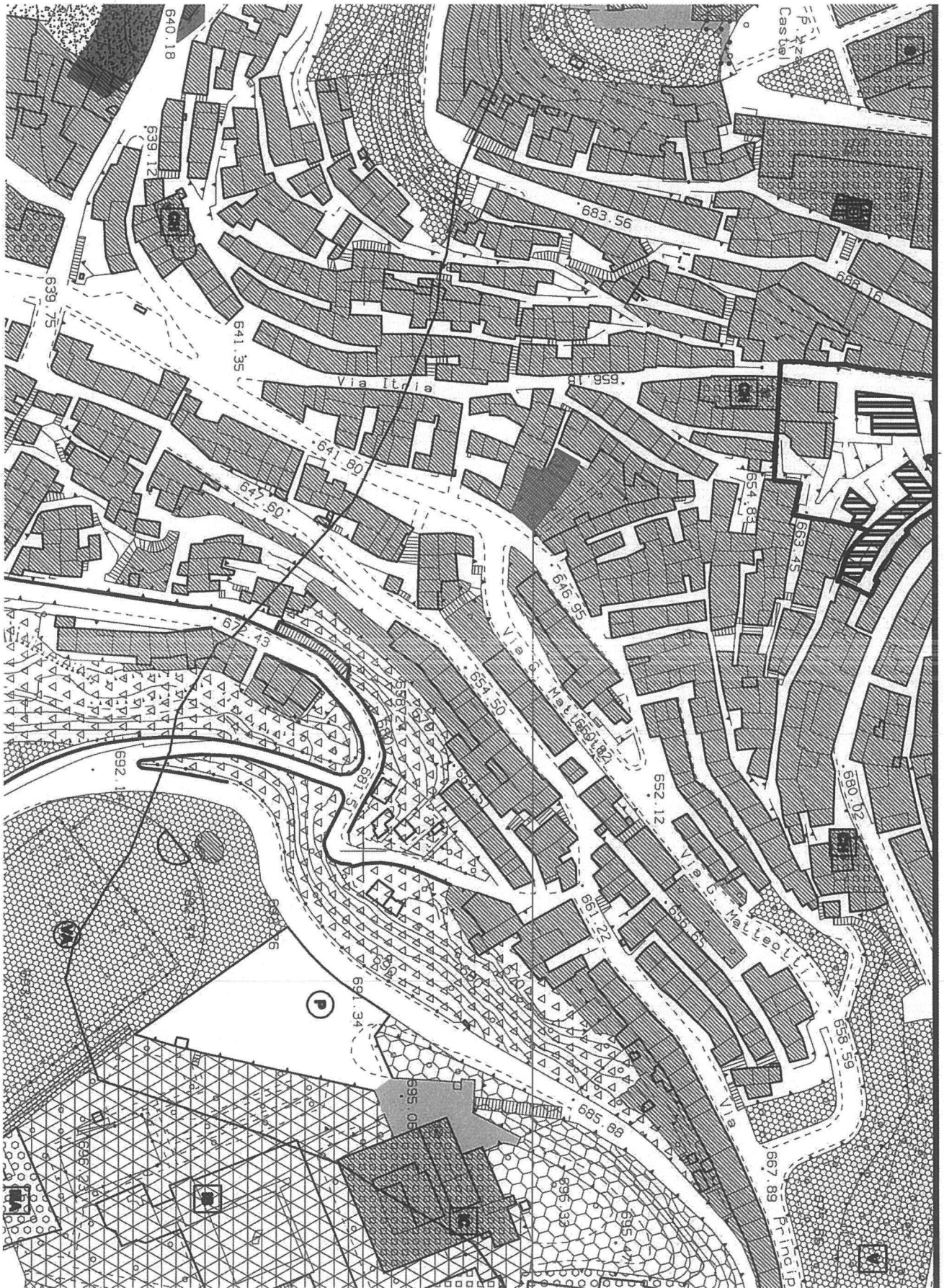

beni oggetto di pignoramento

