

ALLEGATO n°9

Documentazione fotografica

TRIBUNALE DI ENNA

Esecuzione Immobiliare n.05/16 R.G.E – G.E. Dott. N. Noto
Unicredit credit Management Bank s.p.a. contro La Rosa Giuseppe





FOTO N.1- Cucina-Pranzo a P.T.



FOTO 2- Bagno – Piano Terra



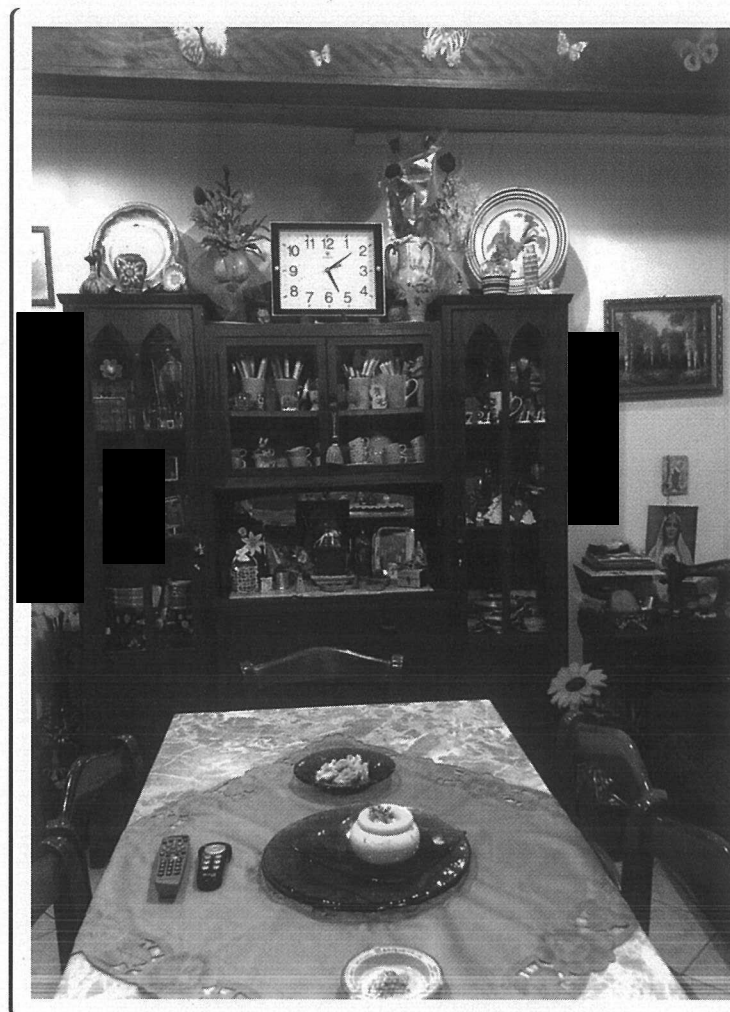

FOTO 3-Soggiorno- 1° Piano

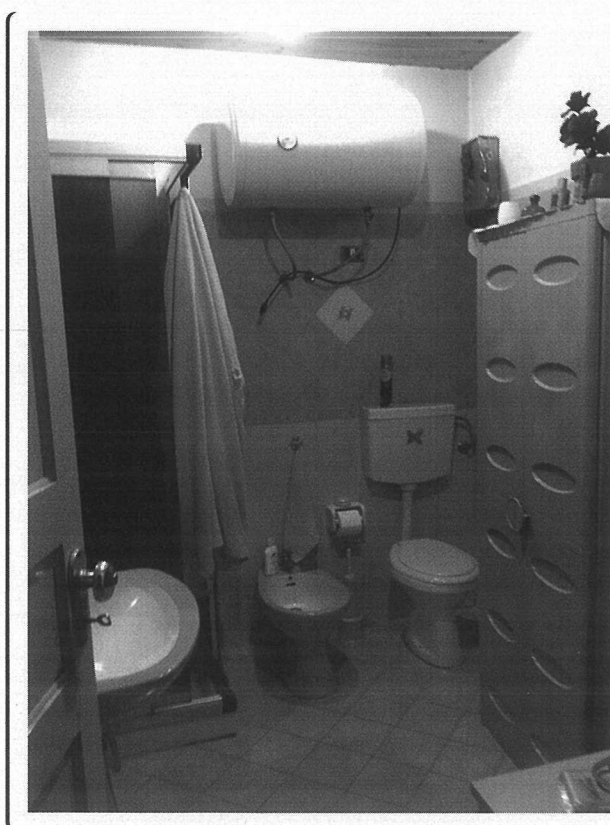

FOTO 4-Letto B.- 1° Piano





FOTO 5- Rip. -1° Piano

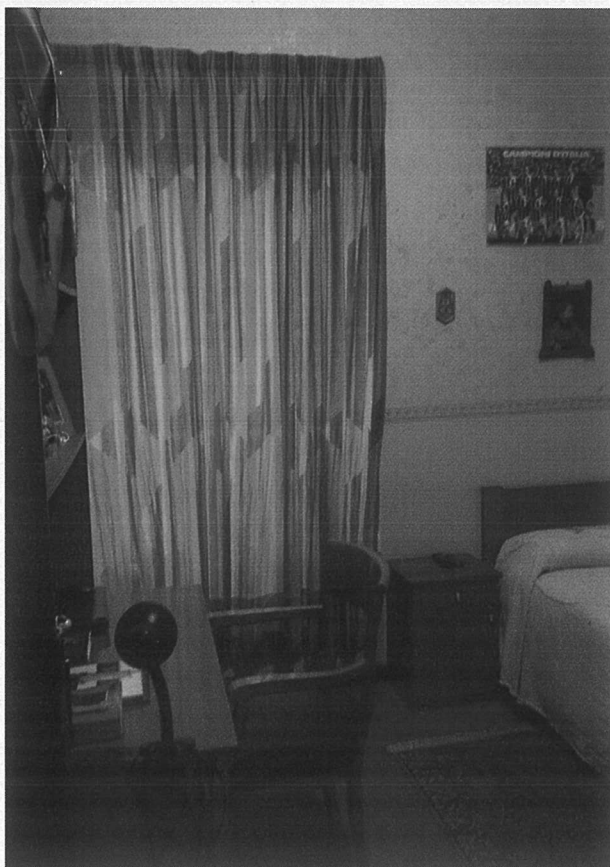

FOTO 7 - Letto M.-2 Piano





Foto 6 – Ingresso a 1° Piano



FOTO 6- Ingresso a 1° Piano -Scala interna





FOTO 8-Cameretta -2°Piano



FOTO 9-Corridoio -2° Piano





FOTO 10 *Balcone a 2° Piano*



FOTO 11- *Terrazzo a 2° Piano*



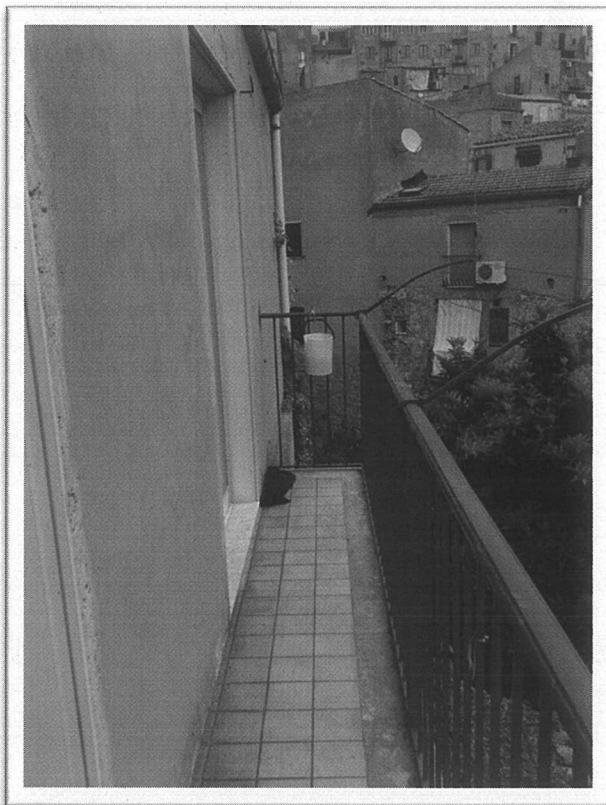

VISTA CORTILE INTERNO

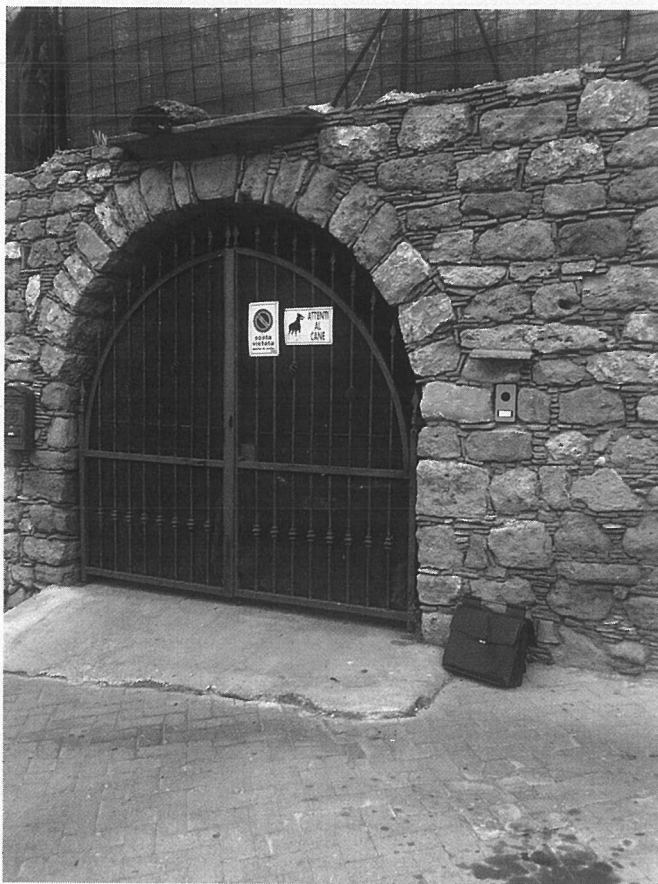

INGRESSO FABBRICATO SU VIA CARDUCCI





VISTA ESTERNA-LATO INGRESSO CORTILE LA PORTA 6



VISTA ESTERNA - LATO EST

