

**Agenzia del Territorio
CATASTO FABBRICATI
Ufficio Provinciale di
Salerno**

Dichiarazione protocollo n. SA0732592 del 12/12/2011

Planimetria di u.i.u. in Comune di Polla

Via Porta Dei Cavalli

civ. SN

Identificativi Catastali:

Sezione:

Foglio: 17

Particella: 1818

Subalterno: 4

Compilata da:

Scelza Raffaele

Iscritto all'albo:

Geometri

Prov. Salerno

N. 2981

Scheda n. 1

Scala 1:200

PIANO TERRA

H=275

P. 1818/3

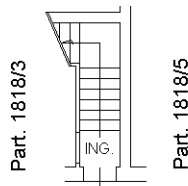

Via di Porta dei Cavalli

PIANO PRIMO

H=275

Part. 1818/9

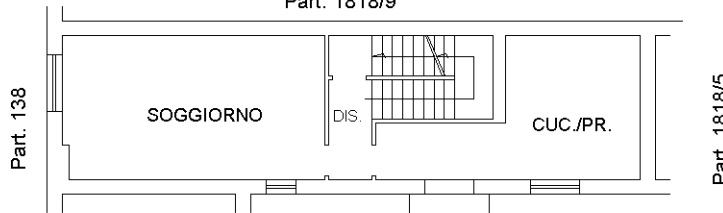

Part. 1818/2

Via di Porta dei Cavalli

PIANO SECONDO

H=275

Part. 1818/9

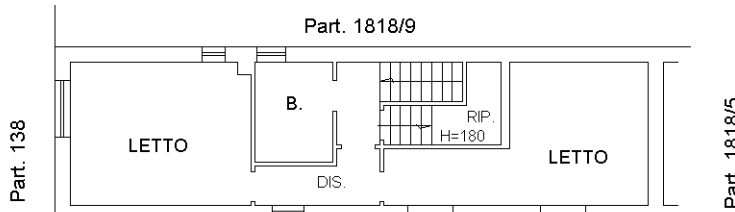

Part. 1818/2

Via di Porta dei Cavalli



Agenzia del Territorio
CATASTO FABBRICATI
Ufficio Provinciale di
Salerno

Dichiarazione protocollo n. SA0732591 del 12/12/2011

Planimetria di u.i.u. in Comune di Polla

Via Porta Dei Cavalli

civ. SN

Identificativi Catastali:

Sezione:

Foglio: 17

Particella: 1818

Subalterno: 12

Compilata da:
Scelza Raffaele

Iscritto all'albo:
Geometri

Prov. Salerno

N. 2981

Scheda n. 1

Scala 1:200

PIANO TERRA

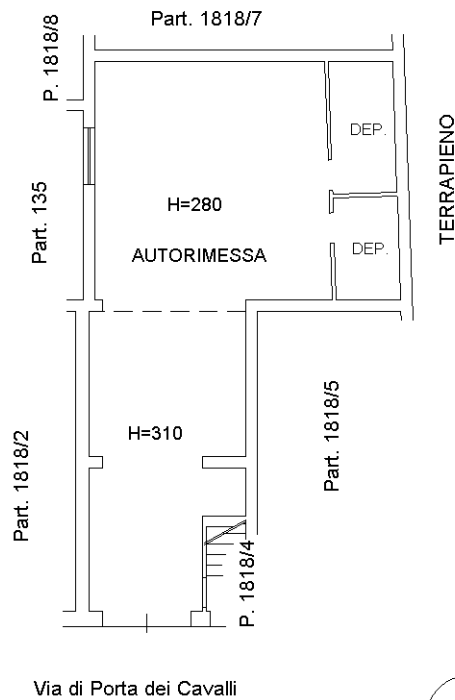

Via di Porta dei Cavalli

