

Quadro Dimostrativo

Comune di Copparo

Riferimento a Tajò
imparziale del

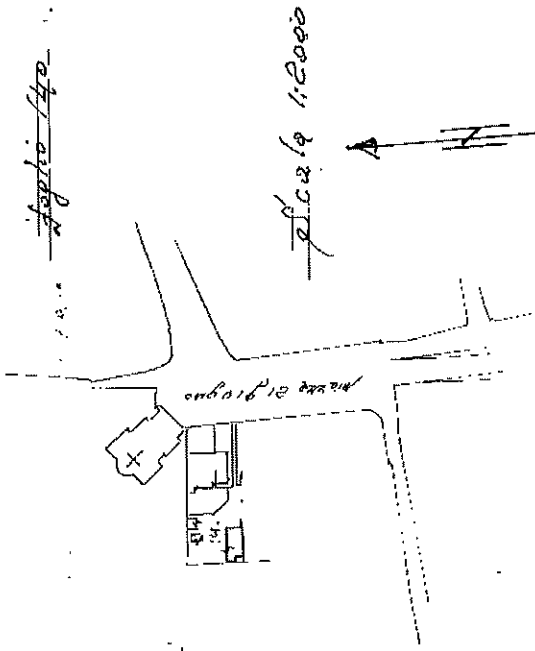

Foglio mappa Tab. 20

- 140 1. appartamenti a p. terra
- 2. autonessa privata
- 3. bene comune, non sensibile
di lot. 1-2. Corte.

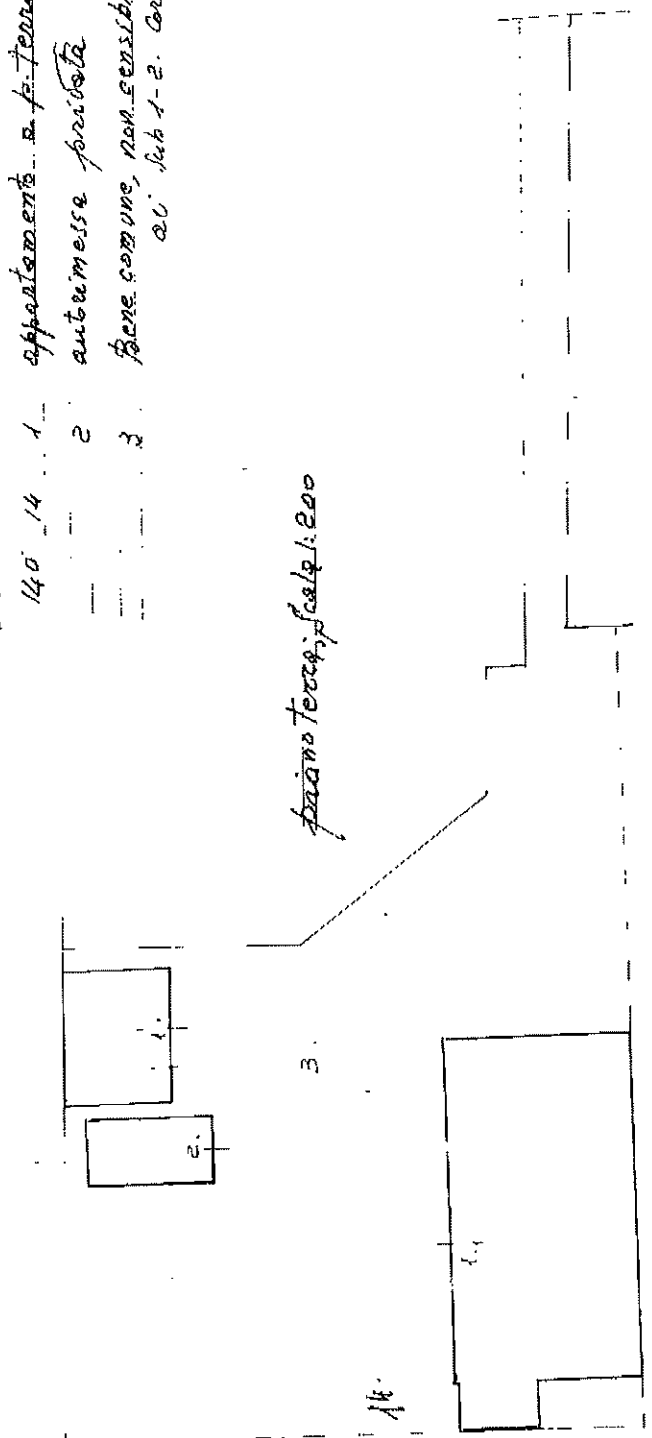

piano terra, scala 1:200

per la via Sarnese

NUOVO CATASTO EDILIZIO URBANO

1:100 E 1:200 1:100 B. 1:100 B. 1:100

Planimetria dell'immobile situato nel Comune di **Copparo** **Piazza 24 giugno 11/A**
 Ditta **MAFFACCINI GINA** USUFRUTTUARIA GENERALE - **BERTACCHINI NADIA** NUDA PROPRIETARIA
 Allegata alla dichiarazione presentata all'Ufficio Tecnico Catastale di **FERRARA** - Scheda

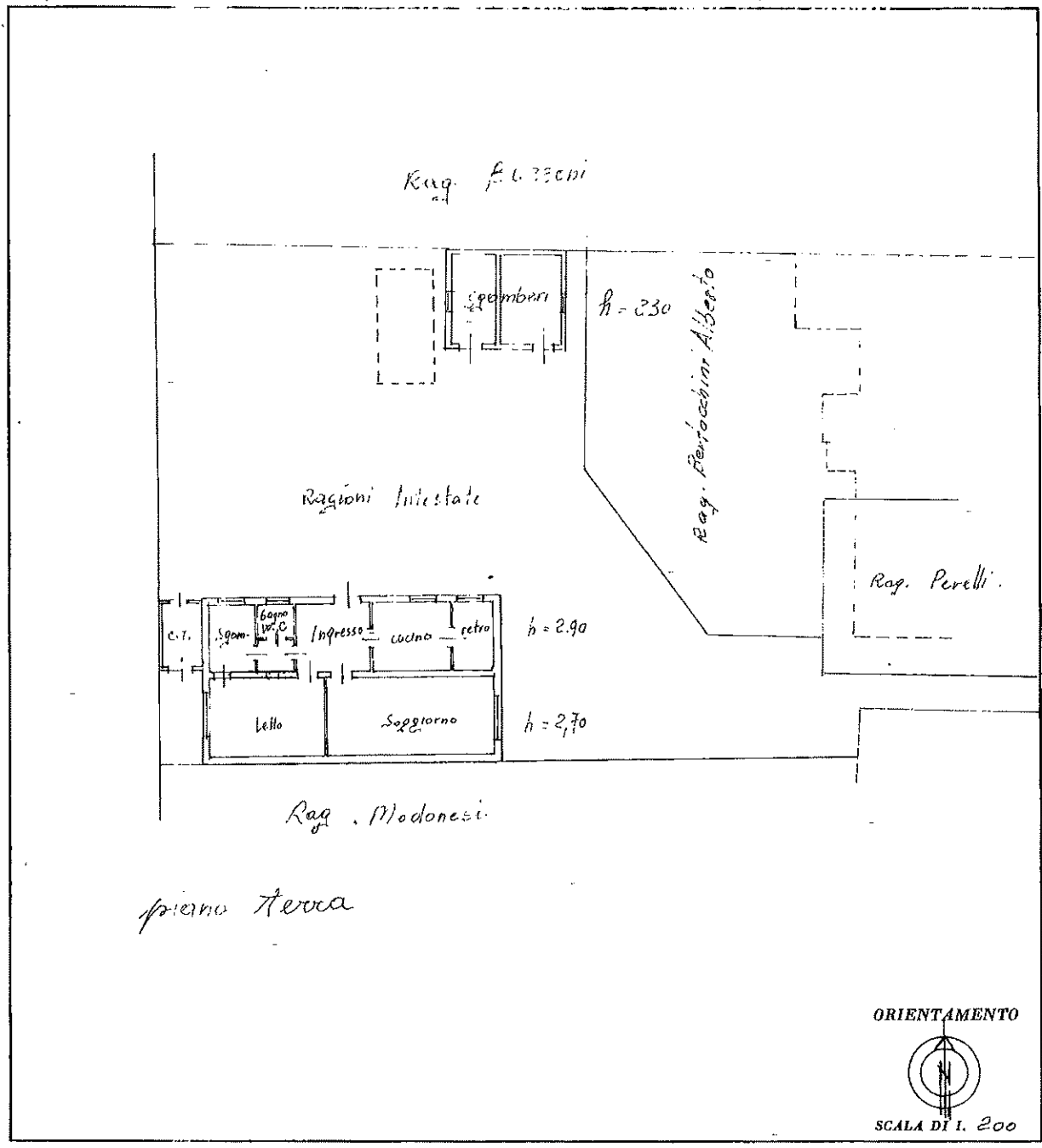

SPAZIO RISERVATO PER LE ANNOTAZIONI D'UFFICIO

DATA	
PROT. N°	
	140 14 1

Compilata dal geom. Rabul Scaramelli
(Titolo, nome e cognome del tecnico)
 Iscritto all'Albo dei Geometri della Provincia di Ferrara
 DATA 25.07.1996
 Firma: [Signature]



NUOVO CATASTO EDILIZIO URBANO

(L. DECRETO LEGGE 13 APRILE 1939, N. 632)

Planimetria dell'immobile situato nel Comune di Coppara Via piatta 21 Giugno 11/A
Ditta MAFFACCINI GINA usfr. generale e BERTACCINI NADIA nuda proprietaria
Allegata alla dichiarazione presentata all'Ufficio Tecnico Erariale di Ferrara
Scheda

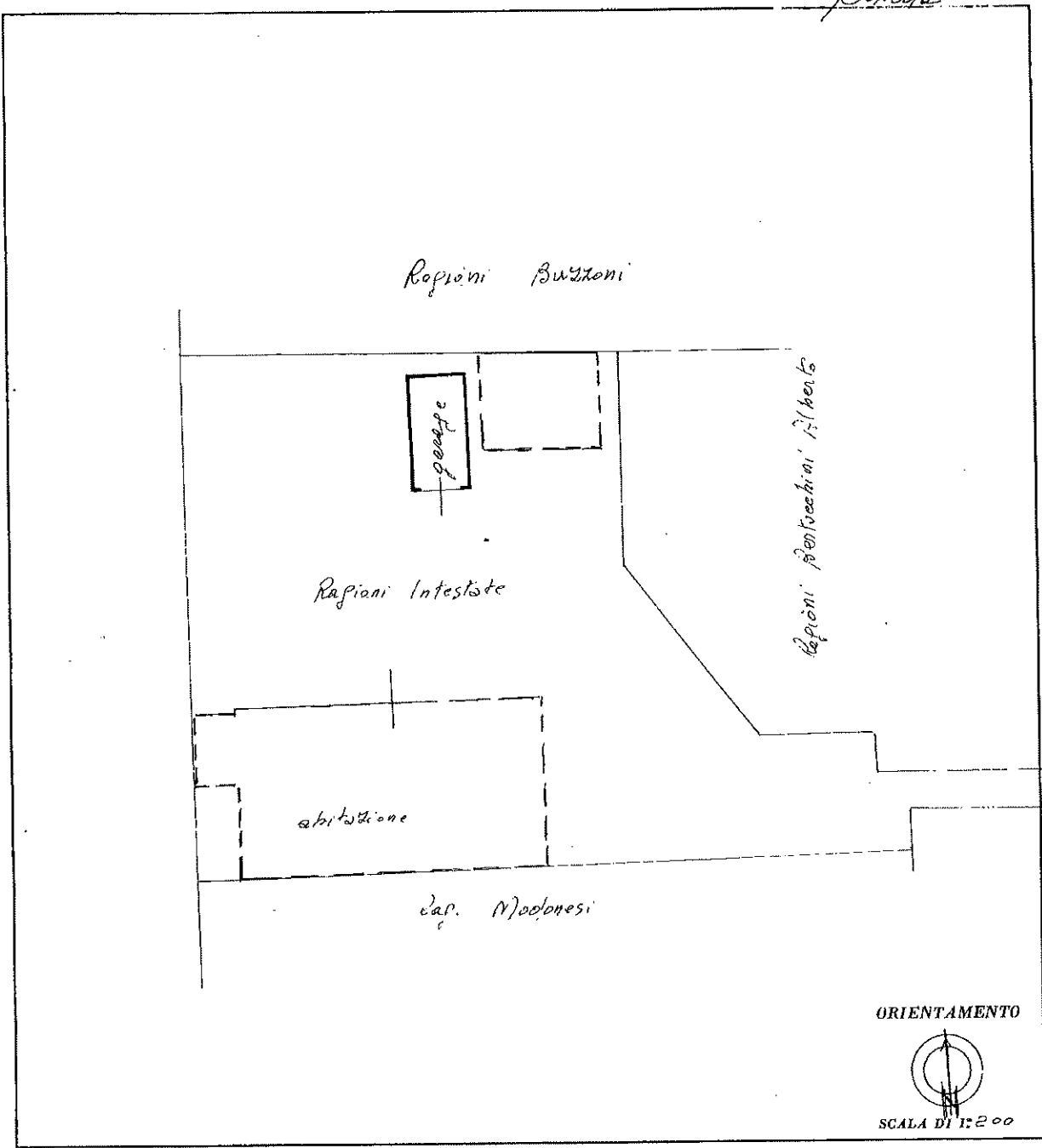

SPAZIO RISERVATO PER LE ANNOTAZIONI D'UFFICIO	
DATA	
PROT. N°	140 14 2

Compilata dal geom. Raimondo Ferrarelli
(Titolo, nome e cognome del tecnico)
 Iscritto all'Albo dei geometri
 della Provincia di Ferrara
 DATA 25-07-86
 Firma: Raimondo Ferrarelli

STUDIO TECNICO ASSOCIATO
Geom. DANIELE AMADEI - Geom. EMANUELE FERRONI

C.SO MAZZINI, 134 - 44022 COMACCHIO (FE) - TEL.e FAX 0533/81185 - P.IVA N°01677150383
MAIL: amadeiferroni@gmail.com

Committente:
TRIBUNALE DI FERRARA

Oggetto:
Esecuzione Immobiliare R.G.n°56/2023

Data:
SETTEMBRE 2023

Disegno:

Tavola n°

Scala:
1:100

RILIEVO STATO ATTUALE
- APPARTAMENTO -

1

file: elaborato grafico R.G.56_2023

PIANO TERRA h:2.70
Lordi mq.100.52

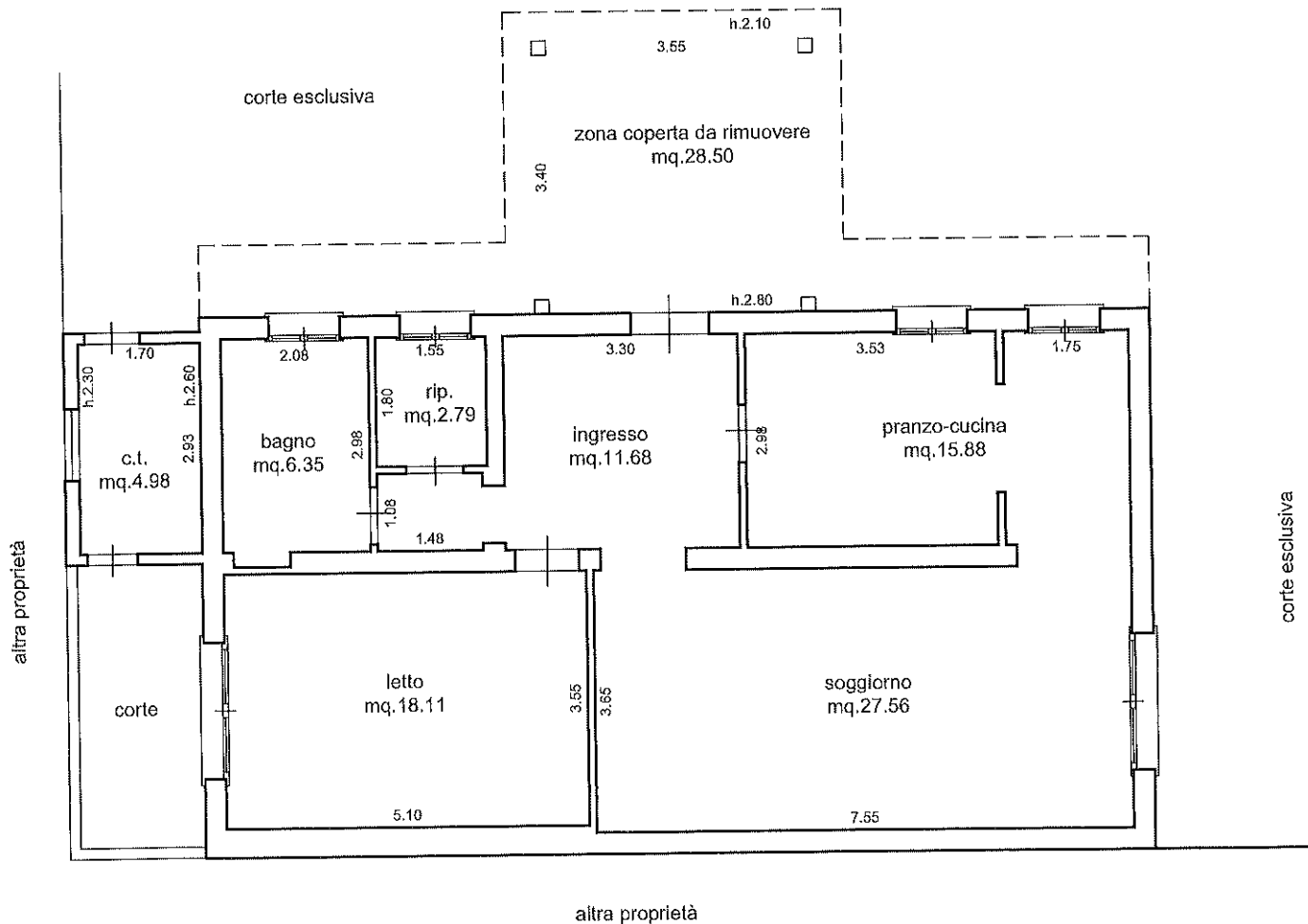

STUDIO TECNICO ASSOCIATO

Geom. DANIELE AMADEI - Geom. EMANUELE FERRONI

C.SO MAZZINI, 134 - 44022 COMACCHIO (FE) - TEL.e FAX 0533/81185 - P.IVA N°01677150383

MAIL: amadeiferroni@gmail.com

Committente:
TRIBUNALE DI FERRARA

Oggetto:
Esecuzione Immobiliare R.G.n°56/2023

Data:
SETTEMBRE 2023

Disegno:

Tavola n°

Scala:
1:100

RILIEVO STATO ATTUALE
- PROSERVIZI NELLA CORTE -

2

file: elaborato grafico R.G.56_2023



PIANO TERRA
Lordi mq.9.69

PIANO TERRA
Lordi mq.22.14

