

**Agenzia del Territorio
CATASTO FABBRICATI
Ufficio Provinciale di
Ragusa**

Dichiarazione protocollo n. RG0148850 del 23/06/2011

Planimetria di u.i.u. in Comune di Vittoria

Stradale Forcone

civ. 169

Identificativi Catastali:

Sezione:

Foglio: 67

Particella: 209

Subalterno: 18

Compilata da:

Giommarresi Gaetano

Iscritto all'albo:

Architetti

Prov. Ragusa

N. 388

Scheda n. 1

Scala 1:200

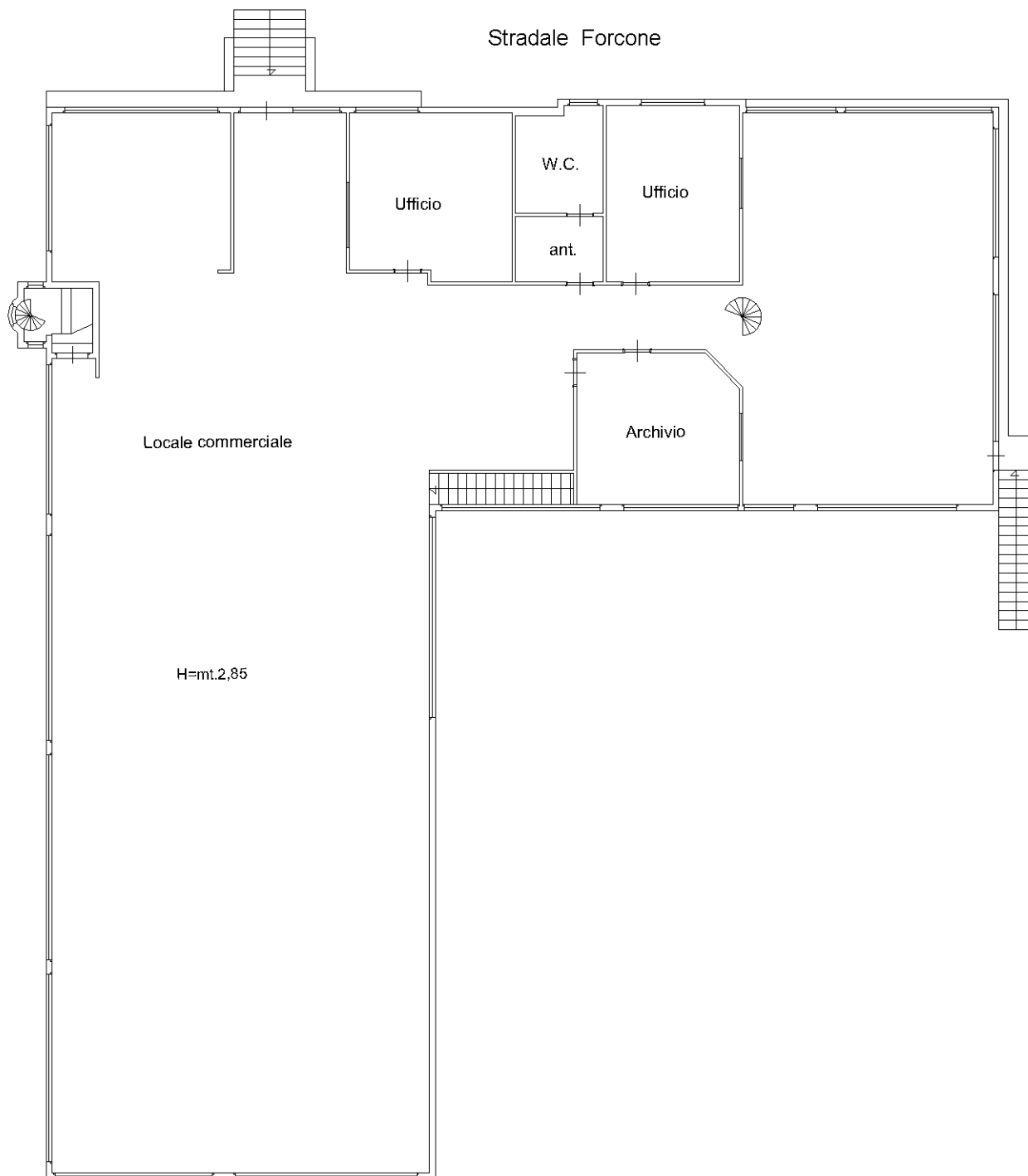

PIANO TERRA

H=mt.2,85



ORIENTAMENTO

Catasto dei Fabbricati - Situazione al 26/04/2021 - Comune di VITTORIA (M088) - < Foglio: 67 - Particella: 209 - Subalterno: 18 >
VIA FORCONE n. 169 piano: T;

Ultima planimetria in atti

**Agenzia del Territorio
CATASTO FABBRICATI
Ufficio Provinciale di
Ragusa**

Dichiarazione protocollo n. RG0148850 del 23/06/2011

Planimetria di u.i.u. in Comune di Vittoria

Stradale Forcone

civ. 169

Identificativi Catastali:

Sezione:

Foglio: 67

Particella: 209

Subalterno: 19

Compilata da:

Giommarresi Gaetano

Iscritto all'albo:

Architetti

Prov. Ragusa

N. 388

Scheda n. 1

Scala 1:200

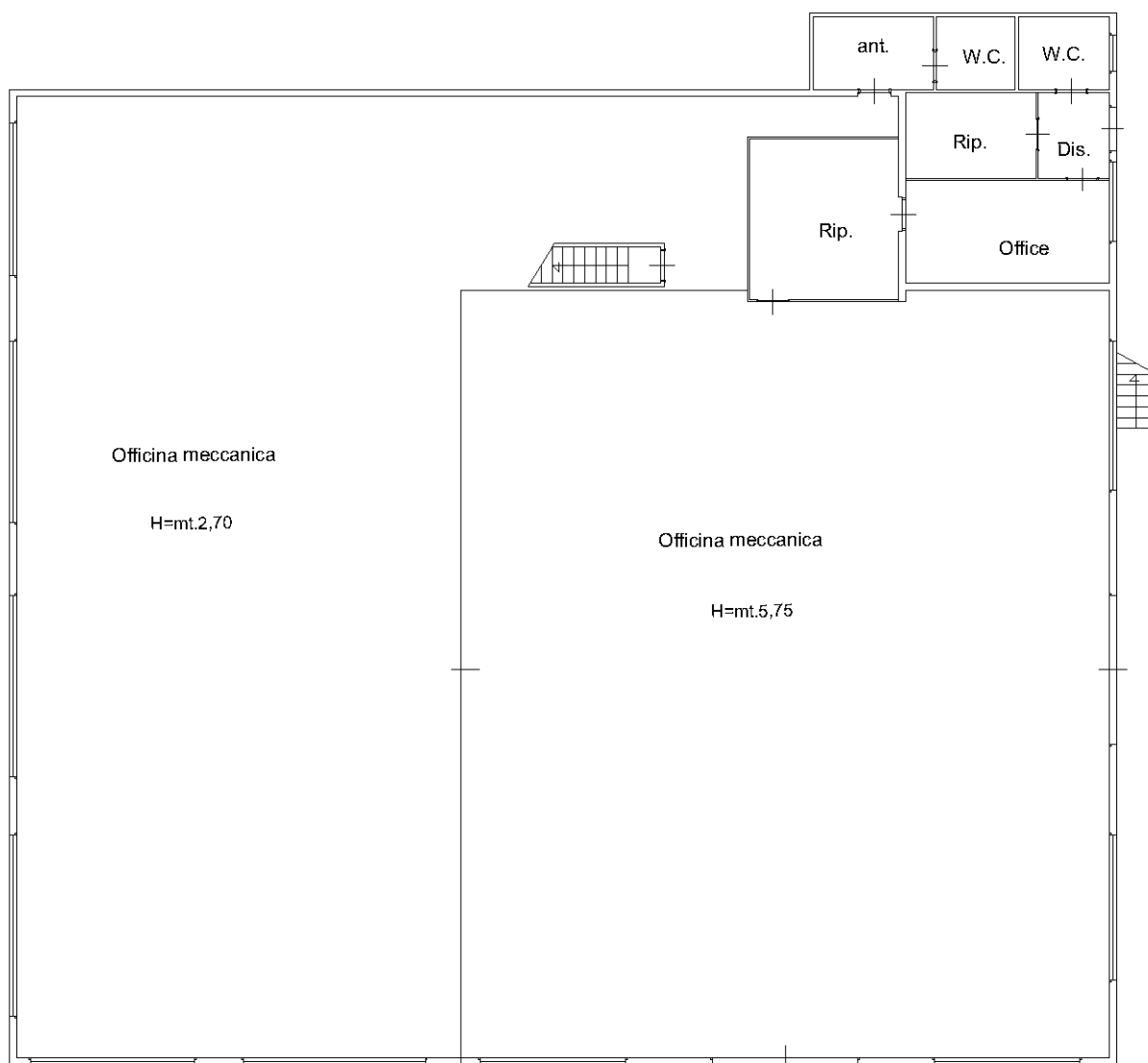

PIANO 1° SOTTOSTRADA

Hm=mt.4,25



ORIENTAMENTO

Ultima planimetria in atti

Catasto dei Fabbricati - Situazione al 26/04/2021 - Comune di VITTORIA (M088) - < Foglio: 67 - Particella: 209 - Subalterno: 19 >
VIA FORCONE n. 169 piano: S1-T;

**Agenzia del Territorio
CATASTO FABBRICATI
Ufficio Provinciale di
Ragusa**

Dichiarazione protocollo n. RG0148850 del 23/06/2011

Planimetria di u.i.u. in Comune di Vittoria

Stradale Forcone

civ. 169

Identificativi Catastali:

Sezione:
Foglio: 67
Particella: 209
Subalterno: 22

Compilata da:
Giommarresi Gaetano
Iscritto all'albo:
Architetti

Prov. Ragusa N. 388

Scheda n. 1 Scala 1:200

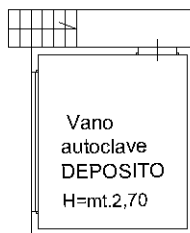

PIANO 1° Sottostrada

H=mt.2,70



ORIENTAMENTO

Ultima planimetria in atti

**Agenzia del Territorio
CATASTO FABBRICATI
Ufficio Provinciale di
Ragusa**

Dichiarazione protocollo n. RG0148850 del 23/06/2011

Planimetria di u.i.u. in Comune di Vittoria

Stradale Forcone

civ. 169

Identificativi Catastali:

Sezione:
Foglio: 67
Particella: 209
Subalterno: 21

Compilata da:
Giommarresi Gaetano
Iscritto all'albo:
Architetti

Prov. Ragusa

N. 388

Scheda n. 1

Scala 1:200

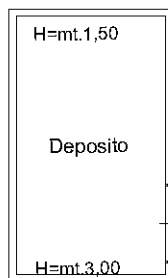

PIANO 1° Sottostrada

Hm=mt.2,25



ORIENTAMENTO

Ultima planimetria in atti

Agenzia delle Entrate
CATASTO FABBRICATI
Ufficio Provinciale di
Ragusa

ELABORATO PLANIMETRICO

Compilato da:
Distefano Fabio

Iscritto all'albo:
Geometri

Prov. Ragusa

N. 01462

Comune di Vittoria

Sezione: Foglio: 67

Particella: 209

Protocollo n. RG0036683 del 09/04/2014

Tipo Mappale n. del

Dimostrazione grafica dei subalterni

Scala 1 : 500

Via Forcone

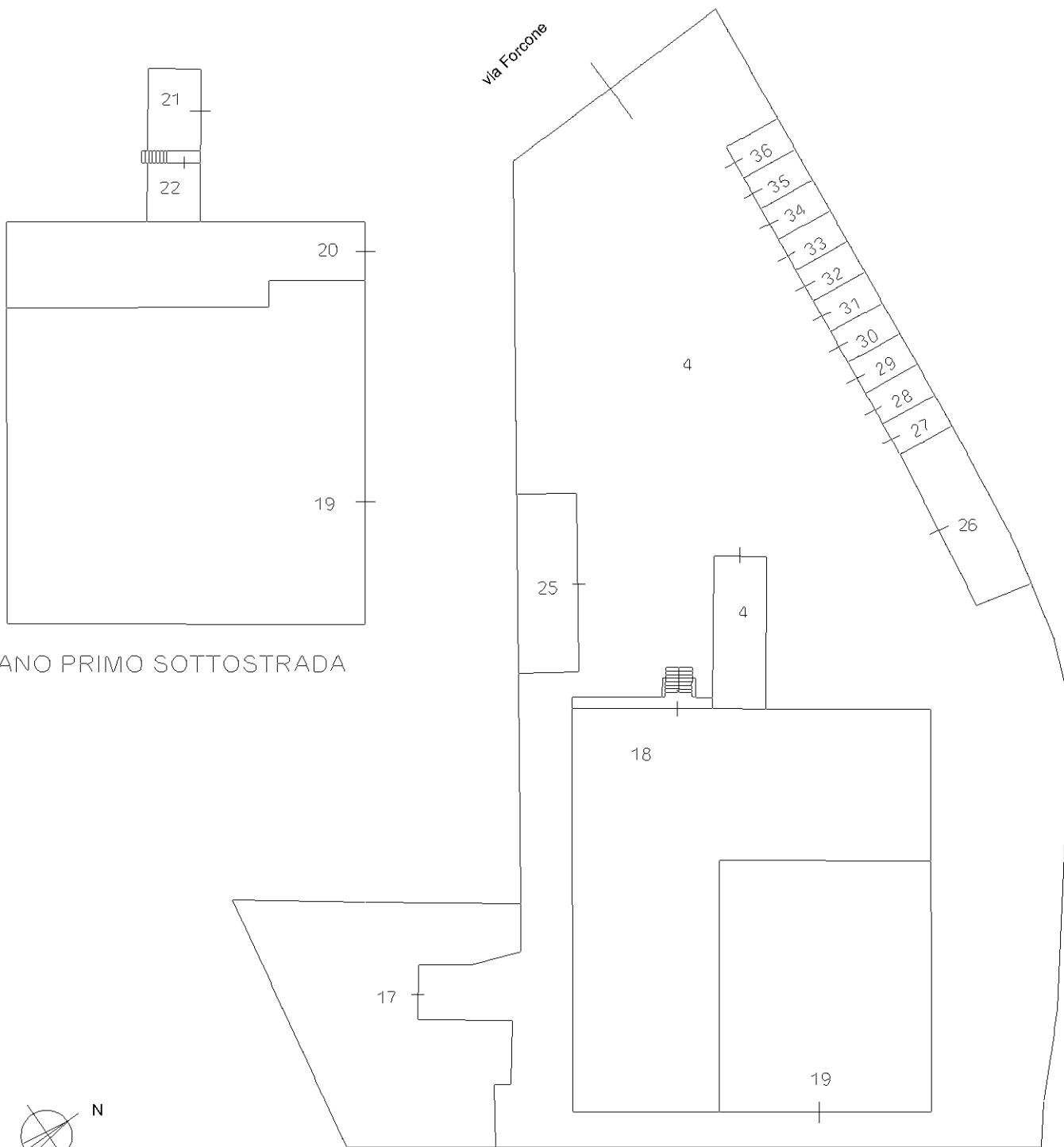

PIANO PRIMO SOTTOSTRADA

PIANO TERRA

Catasto dei Fabbricati - Situazione al 02/04/2021 - Comune di VITTORIA (M088) - < Foglio: 67 - Particella: 209 - Elaborato planimetrico >

Ultima planimetria in atti

**Agenzia delle Entrate
CATASTO FABBRICATI
Ufficio Provinciale di
Ragusa**

ELABORATO PLANIMETRICO

Compilato da:
Distefano Fabio

Iscritto all'albo:
Geometri

Prov. Ragusa

N. 01462

Comune di Vittoria

Sezione: Foglio: 67

Particella: 209

Protocollo n. RG0036683 del 09/04/2014

Tipo Mappale n. del

Dimostrazione grafica dei subalterni

Scala 1 : 500

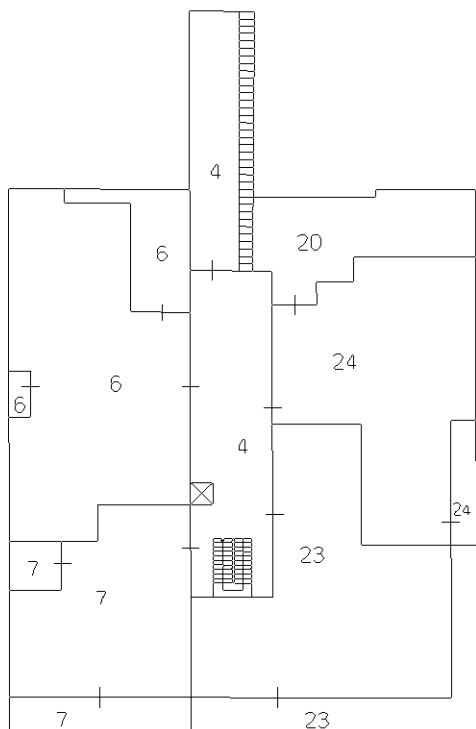

PIANO PRIMO

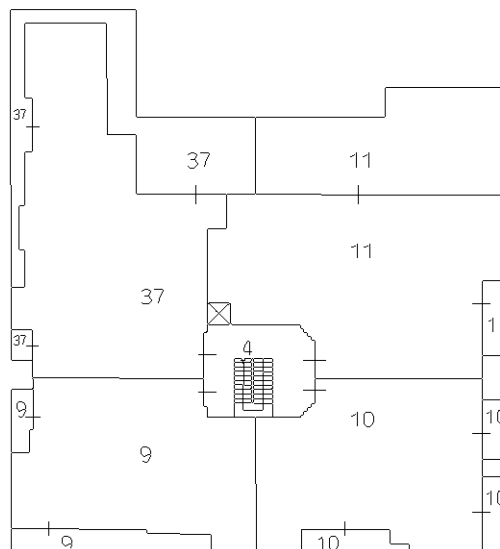

PIANO SECONDO

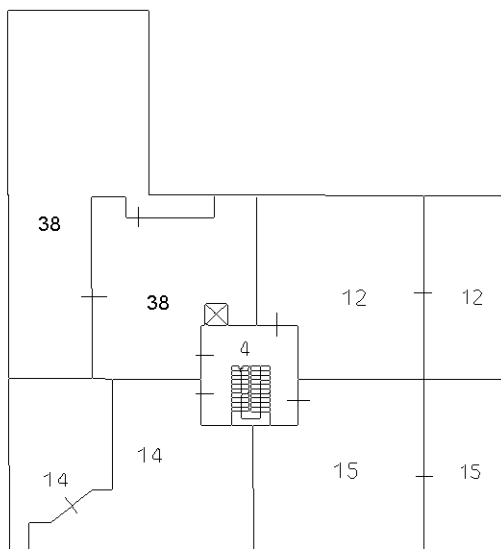

PIANO TERZO

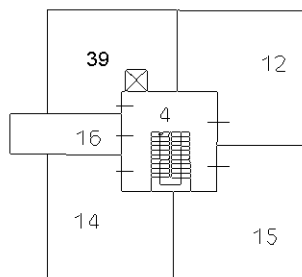

PIANO QUARTO

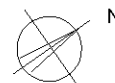

Ultima planimetria in atti