

# RELAZIONE DI CONSULENZA TECNICA D'UFFICIO

**Tribunale:** Civile di Siracusa  
**Sezione:** Esecuzioni immobiliari  
**Registro Gen. Esec. Imm.:** 2019/2022  
**Giudice relatore:** Dott.ssa CULTRERA Concita

**Esecuzione promossa da:** PRISMA SPV S.R.L.

**Contro:**

██  
██

## **ALLEGATO 2**

### **RILIEVO PLANIMETRICO**



TRIBUNALE CIVILE DI SIRACUSA  
PROCEDURA ESECUTIVA IMMOBILIARE N° 219/2022 - C.T.U. ARCH. GARRO LUCA  
PRISMA SPV S.R.L. CONTRO



LOTTO I - IMMOBILE I:

ABITAZIONE (A/3) AD AUGUSTA, VIA GIOVANNI LAVAGGI N° 42 - PIANO PRIMO  
IN C. F. DI AUGUSTA AL FG. 91, P.LLA 3571, SUB 10

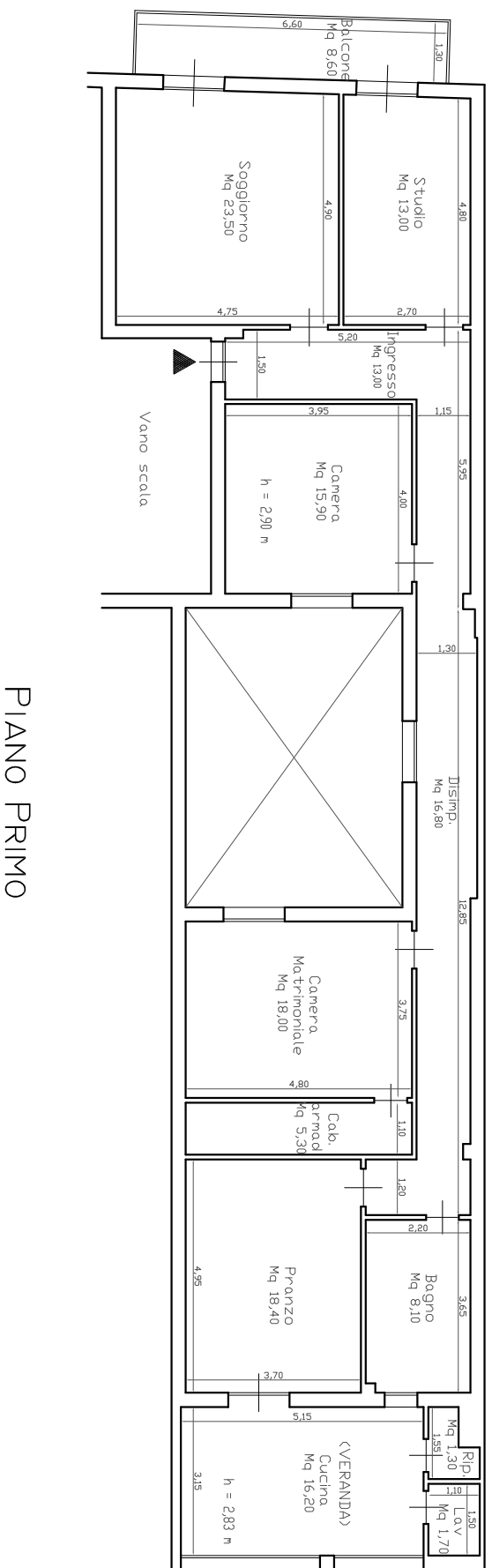

PIANO PRIMO