

**Agenzia del Territorio
CATASTO FABBRICATI
Ufficio Provinciale di
Enna**

Dichiarazione protocollo n. EN0061298 del 13/10/2005

Planimetria di u.i.u. in Comune di Enna

Via S. Venera

civ. 14-22

Identificativi Catastali:

Sezione: S

Foglio: 39

Particella: S14

Subalterno: 4

Compilata da:

Scarpinato Vincenzo

Iscritto all'albo:
Geometri

Prov. Caltanissetta

N. 1111

Scheda n. 1

Scala 1:200

Catasto dei Fabbricati - Situazione al 17/10/2016 - Comune di ENNA (C342) - Sezione Urbana - Foglio 39 Particella 11214 - Subalterno 3 - VIA SANTA VENERA n. 14 n. 22 piano T-1-2-3;

PIANO TERRA
H=mt. 2,20

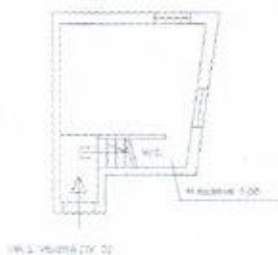

PIANO PRIMO
H=mt. 2,70



PIANO SECONDO
H=mt. 2,50



PIANO TERZO
H=mt. 2,50



NORD

Ultima Planimetria in atti