

**Agenzia del Territorio
CATASTO FABBRICATI
Ufficio Provinciale di
Milano**

Dichiarazione protocollo n. MI0472618 del 04/06/2009

Planimetria di u.i.u. in Comune di Locate Di Triulzi

Via Giardino

civ. 6

Identificativi Catastali:

Sezione:

Foglio: 7

Particella: 231

Subalterno: 20

Compilata da:

Fornaroli Fabio

Iscritto all'albo:

Architetti

Prov. Milano

N. 8743

Scheda n. 1

Scala 1:200

PIANTA PIANO PRIMO - H. 2.55 -

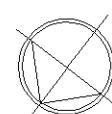
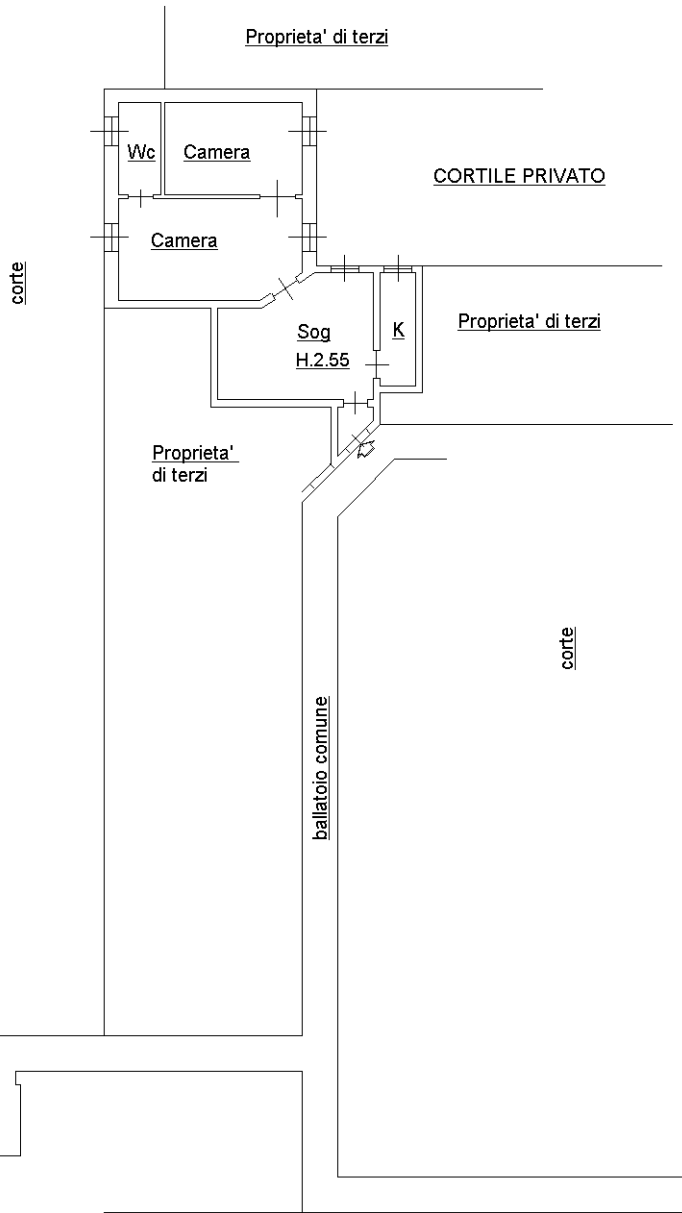

Ultima planimetria in atti

VIA GIARDINO

Catasto dei Fabbricati - Situazione al 26/07/2024 - Comune di LOCATE DI TRIULZI(E639) - < Foglio 7 - Particella 231 - Subalterno 20 >
VIA GIARDINO n. 6 Piano I