

### 2.3 Elab. planimetrico 1998 - Fig. 3 part. 80

Data presentazione: 19/01/1998 - Data: 28/03/2024 - n. T114960 - Richiedente: Telematico

1460

MODULARIO  
P. - Catasto - 431

**MINISTERO DELLE FINANZE**  
**DIPARTIMENTO DEL TERRITORIO**

Mod EP/1 CEU

Ufficio Tecnico Erariale di ALESSANDRIA

178/1

#### ELABORATO PLANIMETRICO

Pag. n. 1, di 4

##### Ubicazione e riferimenti catastali dell'immobile

Comune <u>Novi Ligure</u>	C.T. Sez. <u>3</u> Fgl. <u>3</u> Mapp. <u>80</u>
Via/piazza <u>Via Boscomarengo</u> n. <u>52</u>	C.E.U. Sez. <u>3</u> Fgl. <u>3</u> Mapp. <u>80</u>
ESTRATTO DI MAPPA scala 1: <u>2000</u>	Tipo mappale n. <u>3676</u> del <u>31-12-97</u>

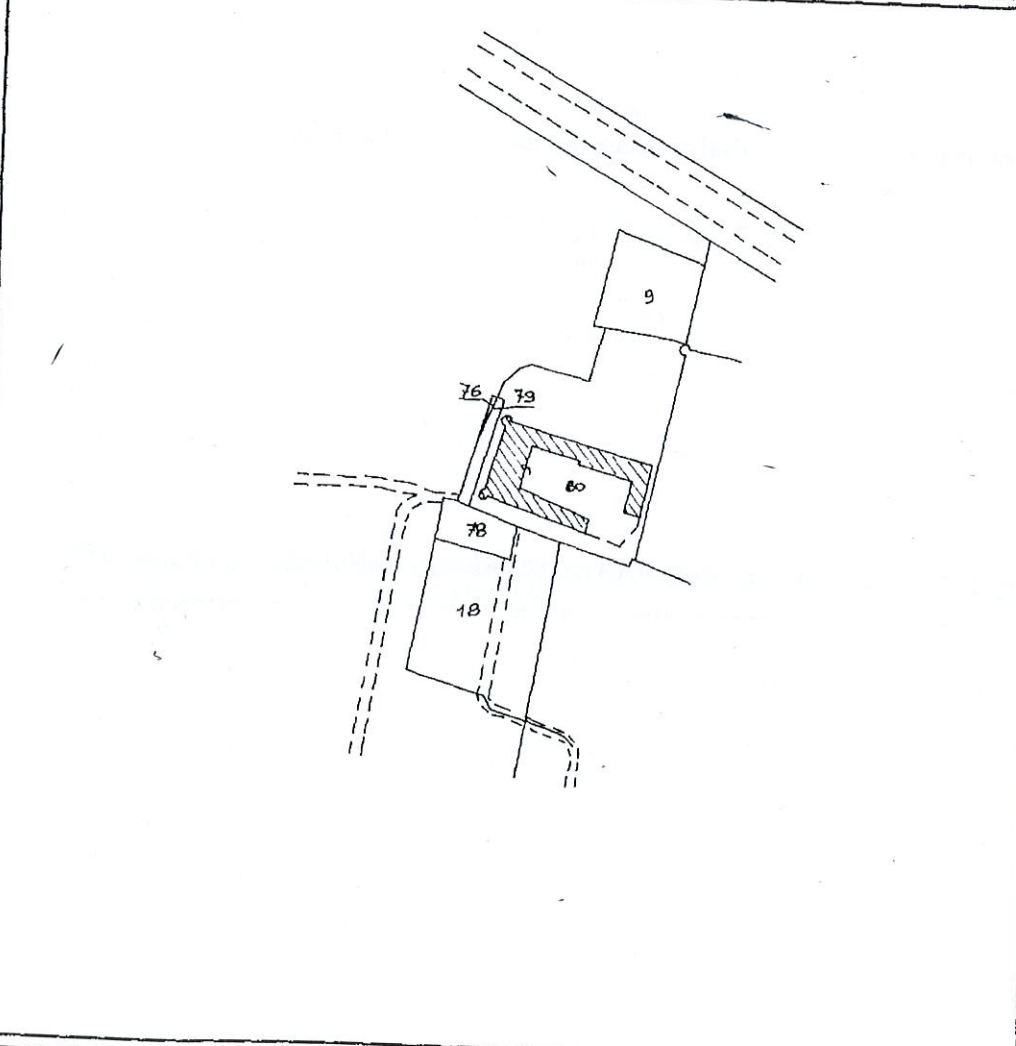

<b>Riservato all'Ufficio Tecnico Erariale</b>	L'operatore	IL TECNICO
Protocollo <u>850/58</u>		
Utilizzato il presente mod. EP/1 prot. <u>12</u>		
Data <u>28/03/2024</u>		
Totale schede: <u>1</u> - Formato di acquisizione: A4(210x297) - Formato stampa richiesto: A4(210x297) - Fattore di scala non utilizzabile		
		firma e timbro

Elaborato Planimetrico - Catasto dei Fabbricati - Situazione al 28/03/2024 - Comune di NOVI LIGURE(P965) - < Foglio 3 Particella 80 >

### 2.4 Elab. planimetrico 1998 - Fg. 3 part. 80

Data presentazione: 19/01/1998 - Data: 28/03/2024 - n. T114960 - Richiedente: Telematico

1998

MODULARIO  
P. - Catasto - 432



MINISTERO DELLE FINANZE  
DIPARTIMENTO DEL TERRITORIO

Mod. EP/2 CEU

Ufficio Tecnico Erariale di ALESSANDRIA

178/2

#### ELABORATO PLANIMETRICO

Pag. n. 2, di 4

Comune	Sezione	Foglio	Numero	Tipo mappa n.	del
NOVI LIGURE	—	3	80	3676	31-12-97

DIMOSTRAZIONE GRAFICA DEI SUBALTERNI ASSEGNATI

scala 1: 500

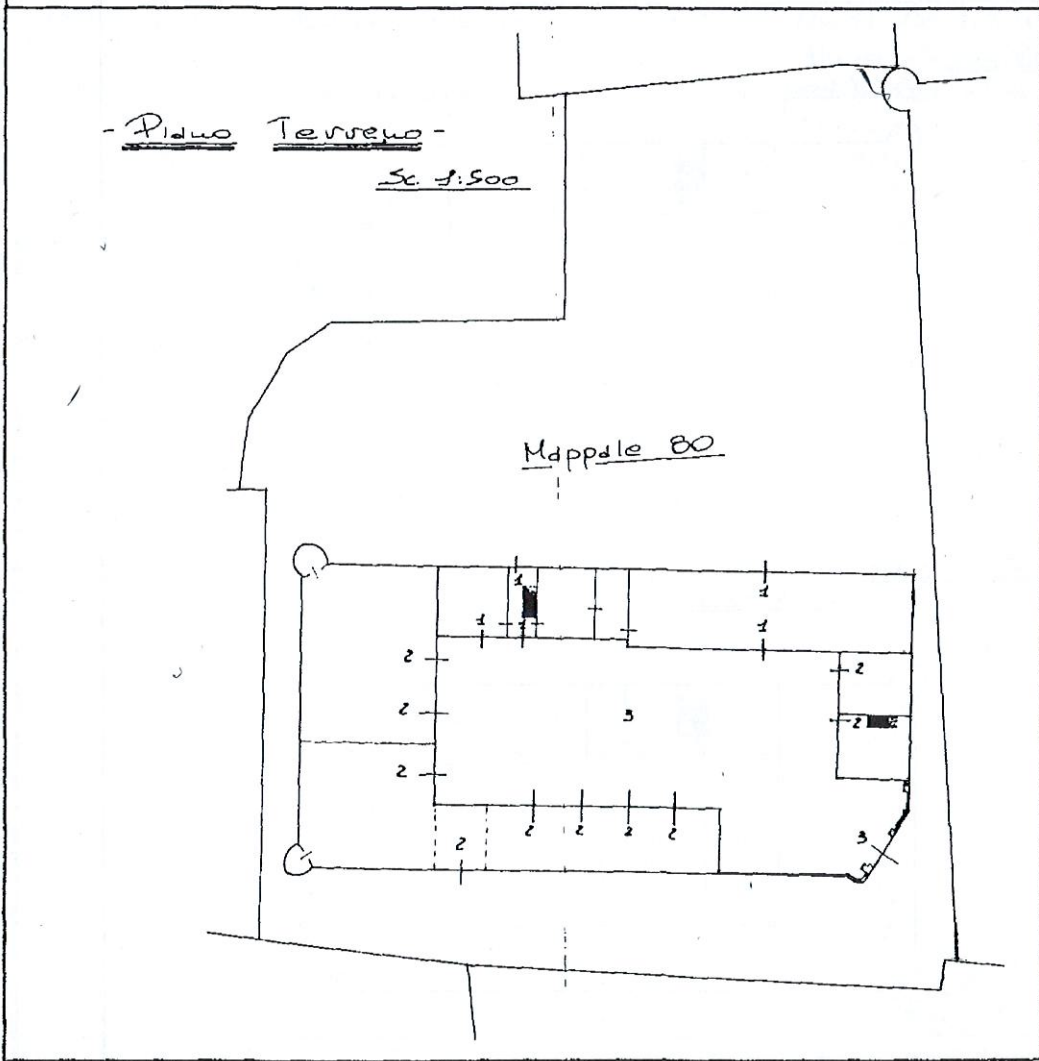

Riservato all'Ufficio Tecnico Erariale

L'operatore

IL TECNICO

Protocollo B60/58

Una planimetria in atti

Sostituisce il presente mod. EP/2 prot.

Data presentazione: 19/01/1998 - Data: 28/03/2024 - n. T114960 - Richiedente: Telematico

Annulato e sostituito dal mod. EP/2 prot.

Totale subalterni: 1 - Formato di acquisizione: A4(210x297) - Formato stampa richiesto: A4(210x297) - Fattore di scala non variabile

firma e timbro

Elaborato Planimetrico - Catasto dei Fabbricati - Situazione al 28/03/2024 - Comune di NOVI LIGURE(F965) - < Foglio 3 Particella 80 >

### 2.5 Elab. planimetrico 1998 - Fg. 3 part. 80

Data presentazione: 19/01/1998 - Data: 28/03/2024 - n. T114960 - Richiedente: Telematico

1960

MODULARIO  
F. - Catasto - 432



MINISTERO DELLE FINANZE  
DIPARTIMENTO DEL TERRITORIO

Mod. EP/2 CEU

Ufficio Tecnico Erariale di ALESSANDRIA

178/3

#### ELABORATO PLANIMETRICO

Pag. n. 3, di 4

Comune	Sezione	Foglio	Numero	Tipo mappale n.	del
NOVI LIGURE	/	3	80	3676	31-12-97

#### DIMOSTRAZIONE GRAFICA DEI SUBALTERNI ASSEGNATI

scala 1: 500

- P. Primo -

Sc. 1:500

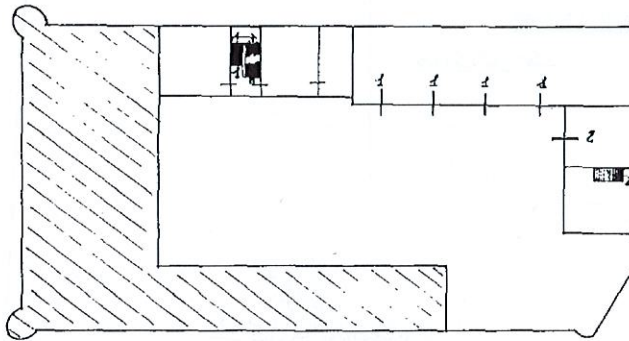

- P. Secondo -

Sc. 1:500

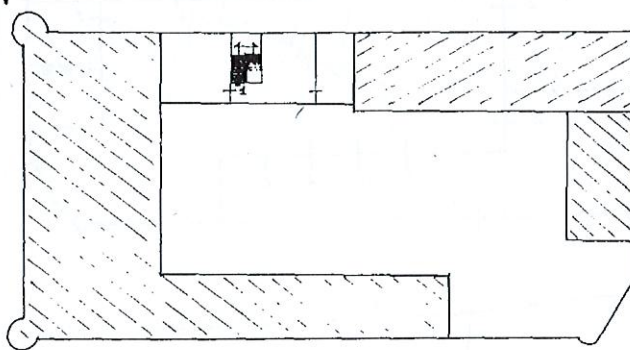

Riservato all'Ufficio Tecnico Erariale

L'operatore

IL TECNICO

Protocollo 1952/58

Sostituisce il presente mod. EP/2 prot.

Data presentazione: 19/01/1998 - Data: 28/03/2024 - n. T114960 - Richiedente: Telematico

Ampliato e sostituito dal mod. EP/2 prot.

Totale schede: 4 - Formato di acquisizione: A4(210x297) - Formato stampa richiesto: A4(210x297) - Fattore di scala non visualizzabile

firma e timbro

Elaborato Planimetrico - Catasto dei Fabbricati - Situazione al 28/03/2024 - Comune di NOVI LIGURE(F965) - < Foglio 3 Particella 80 >



2.7 Estratto di mappa telematico 2024 - Fig. 3 part. 80





2.15 visura - Fig. 3 part. 80 - sub 2 - PLANIMETRIA

Data presentazione: 19/01/1998 - Data: 02/09/2024 - n. T227867 - Richiedente: GMNDR60D24C158N

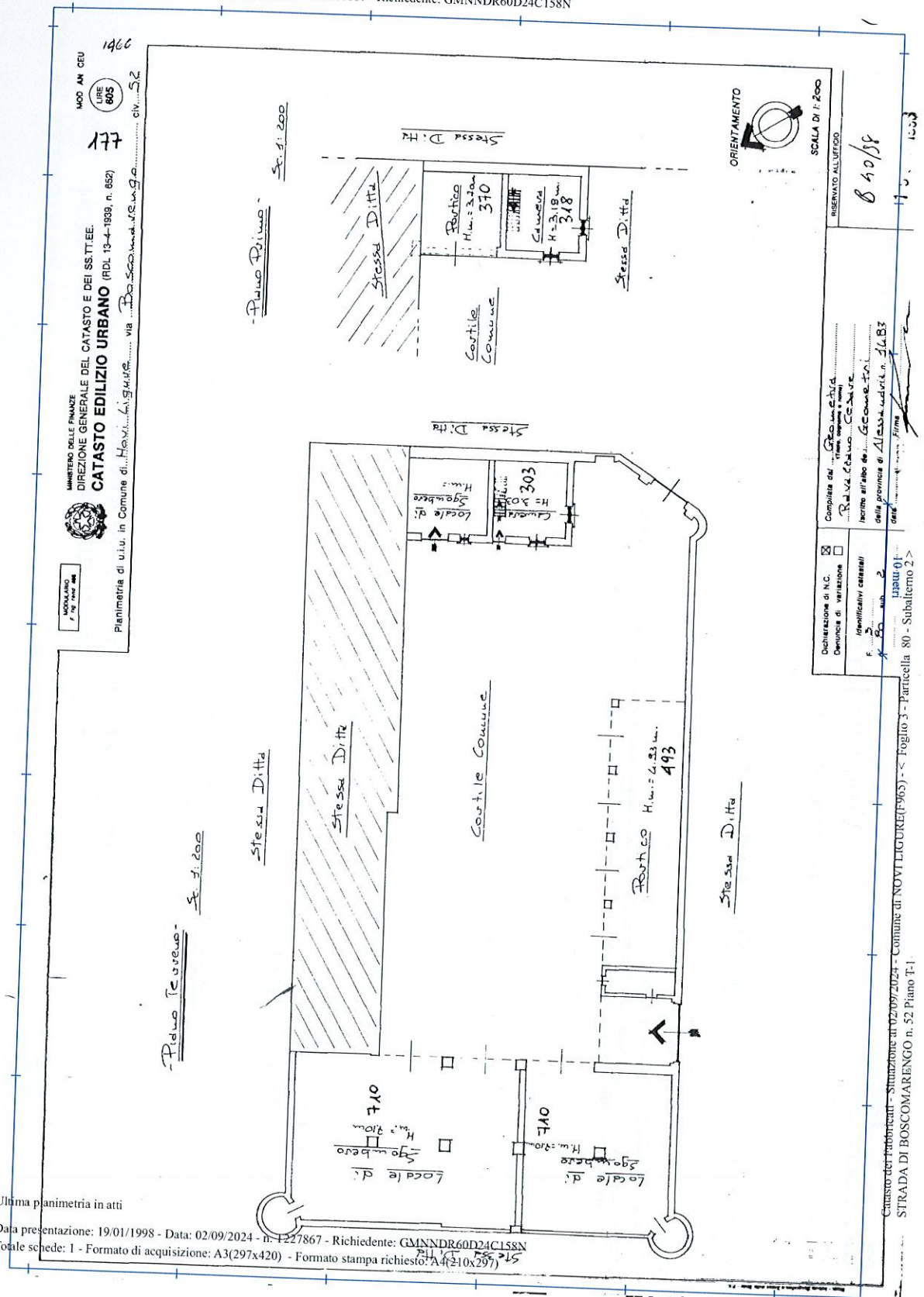

MOD. AN. CEU  
LIRE 605  
1466

MINISTERO DELLE FINANZE  
DIREZIONE GENERALE DEL CATASTO E DEI SISTEMI  
**CATASTO EDILIZIO URBANO** (RD. 13-4-1938, n. 852)  
Pianimetria di u.i.u. in Comune di Novi Ligure, via Don Scovamengo n. 52

MODALITÀ  
7. 19. 1998

SCALA DI 1:200  
RISERVATO ALL'UFFICIO  
840/88  
10.12.2023

Compilata dal Geometra  
P. Valle Calvo CC. S. V.  
Iscritto all'Albo dei Geometri  
della provincia di Alba n. 3483

Declarazione di N.C.   
Denuncia di variazione   
Identificativi catastali  
F. 80 n. 2

Ultima planimetria in atti  
Data presentazione: 19/01/1998 - Data: 02/09/2024 - n. T227867 - Richiedente: GMNDR60D24C158N  
Totale schede: 1 - Formato di acquisizione: A3(297x420) - Formato stampa richiesto: A4(210x297)