

MURILADRI
E. 10/0002 406



MINISTERO DELLE FINANZE
DIREZIONE GENERALE DEL CATASTO E D
NUOVO CATASTO EDIL

(R. DECRETO LEGGE 11 APRILE 1998, N. 112)

Planimetria dell'immobile situato nel Comune di SCURCOLA MARSICANA (1555) - <

Ditta: **[REDACTED]**

Allegata alla dichiarazione presentata all'Ufficio Tecnico Erariale di L'

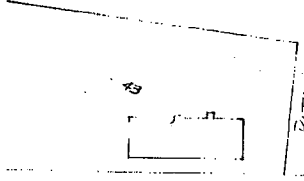

00'21...
A 1:2000

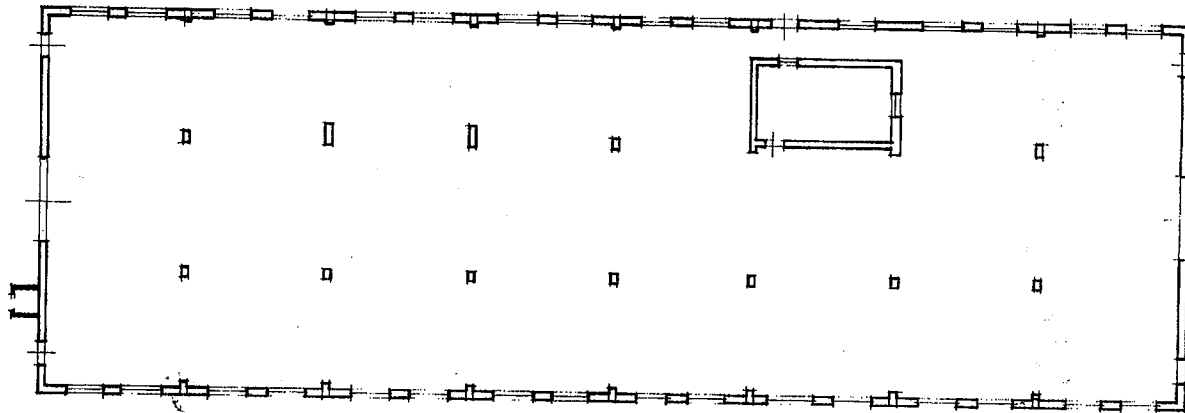

PIANO TERRA
H= 4.30

| SPAZIO RISERVATO PER LE ANNOTAZIONI D'UFFICIO | | |
|---|---------|-------------|
| DATA | Partita | Foglio P.la |
| PROF. N° | | |
| CONTR. ELAB. SOTT. AL. 1555 | 21 | 43 |

Catasto dei Fabbricati - Situazione al 18/08/2020 - Comune di SCURCOLA MARSICANA (1555) - < Foglio: 21 - Particella: 43 - Subalterno: 1 >
 VIA TIBURTINA VALERIA n. KM 104 piano: T interno: 1;

497



MINISTERO DELLE FINANZE
DIREZIONE GENERALE DEL CATASTO E DEI SERVIZI TECNICI ERARIALI

Lire
150

NUOVO CATASTO EDILIZIO URBANO

DECRETO LEGGE 15 APRILE 1976 N. 307

Il immobile situato nel Comune di SCURCOLA M (AQ) Via TIBURTINA Km. 104

SOC. _____

La dichiarazione presentata all'Ufficio Tecnico Erariale di L'AQUILA

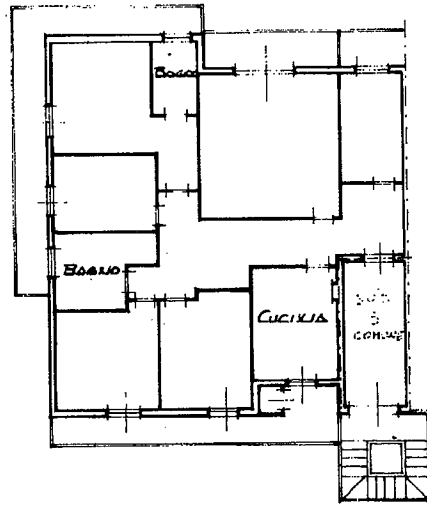

PIANO PRIMO

H = 300

Scala 1:2000
Foglio n° 21
Particella n° 43

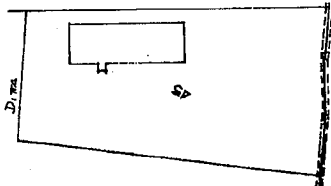

Abitato di Scurcola

ORIENTAMENTO



Scala di 1:200

SPAZIO RISERVATO PER LE ANNOTAZIONI D'UFFICIO

| DATA | PROF. N° | Partita | Foglio | P.lla | Sub |
|------|----------|---------|--------|-------|-----|
| | | | 21 | 43 | 2 |

Compilata dall' _____ (Titolo, data e cognome del tecnico)

Iscritto all'Albo degli ARCHITETTI

della Provincia di TERAPO

DATA 21/03/1996

Firma: _____

Catasto dei Fabbricati - Situazione al 18/08/2020 - Comune di SCURCOLA MARSICANA (1553) - Foglio: 21 - Particella: 43 - Subalterno: 2 >
VIA TIBURTINA VALERIA n. KM 104 piano: 1 interno: 2;

497



MINISTERO DELLE FINANZE
DIREZIONE GENERALE DEL CATASTO E DEI SERVIZI TECNICI ERARIALI

Lire
150

NUOVO CATASTO EDILIZIO URBANO

R. DE RETE LEGGE 11 APRILE 1968 N. 412

Edificio situata nel Comune di SCURCOLA M. (AQ) in TIBURTINA Km. 104

alla dichiarazione presentata all'Ufficio Tecnico Erariale di L'AQUILA

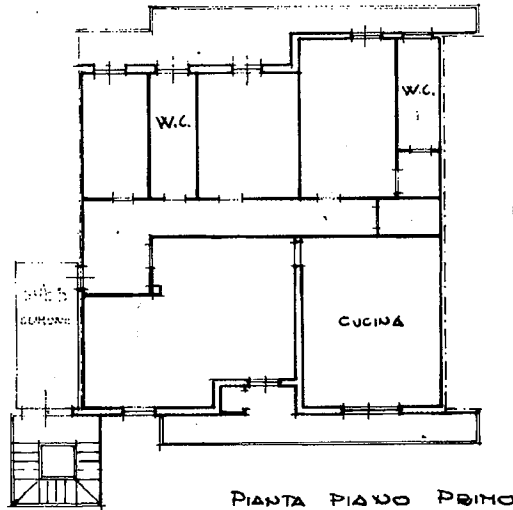

1:300

PIANTA PIANO PRIMO

Scala 1:2000
Foglio n° 21
Particella n° 43

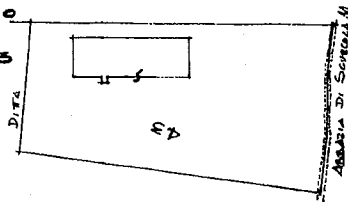

ORIENTAMENTO



SCALA DI 1:200

SPAZIO RISERVATO PER LE ANNOTAZIONI D'UFFICIO

| COF. N° | Partita | Foglio | P.la | Sub |
|---------|---------|--------|------|-----|
| 1 | | 21 | 43 | 3 |

Compilata dall' [Redacted] (Titolo, nome e cognome del tecnico)

Iscritto all'Albo degli ARCHITETTI
della Provincia di TERAMO
DATA 24/03/1986
Firma: [Signature]

Catasto dei Fabbricati - Situazione al 18/08/2020 - Comune di SCURCOLA MARSICANA (1553) - Foglio: 21 - Particella: 43 - Subalterno: 3 >
VIA TIBURTINA VALERIA n. KM 104 piano: 1 interno: 3;

Ultima planimetria in atti