

TRIBUNALE DI PERUGIA

sezione civile

Esecuzione immobiliare R.G.E n. 222/2022

Giudice dell' esecuzione immobiliare Dott.ssa Elena Stramaccioni

Promossa da



Contro



ALLEGATO FOTOGRAFICO

Ing. Francesco Malincarne

Mail: francescomalincarne@gmail.com Pec: francesco.malincarne@ingpec.eu



LOTTO 1 – VISTA ESTERNA – LATO INGRESSO



LOTTO 1 – VISTA ESTERNA – LATO RETRO



LOTTO 1 – VISTA INTERNA – SOGGIORNO PIANO TERRA



LOTTO 1 – VISTA INTERNA – BAGNO PIANO TERRA



LOTTO 1 – VISTA INTERNA – CAMERA PIANO PRIMO SOTTOTETTO

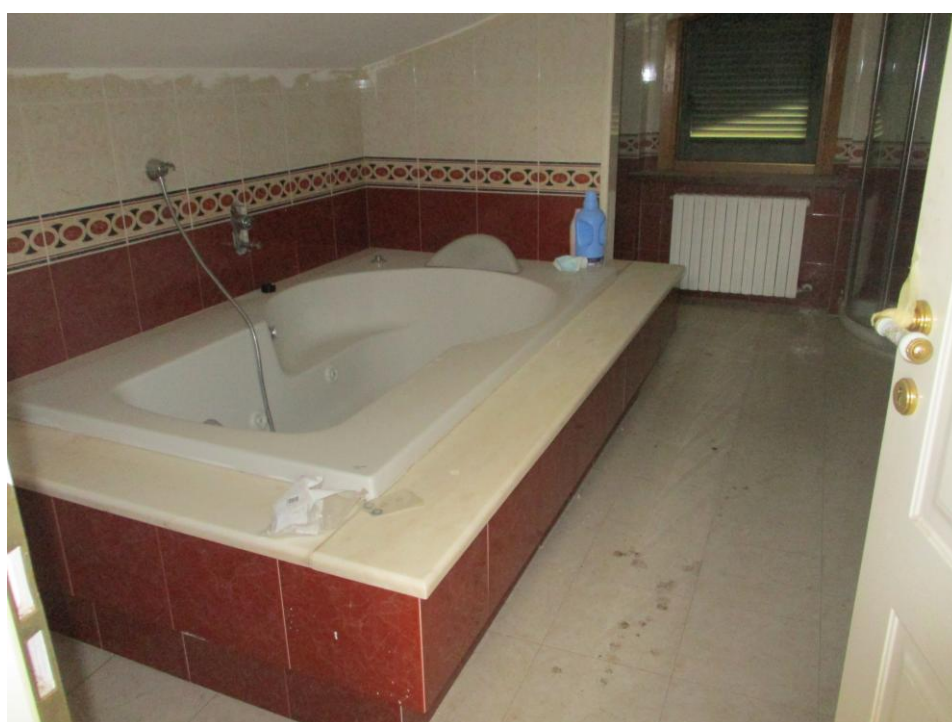

LOTTO 1 – VISTA INTERNA – BAGNO PIANO PRIMO SOTTOTETTO



LOTTO 1 – VISTA ESTERNA – BALCONE DETERIORATO



LOTTO 1 – VISTA INTERNA – INFILTRAZIONE BAGNO PIANO TERRA



LOTTO 2 – VISTA ESTERNA 1



LOTTO 2 – VISTA ESTERNA 2



LOTTO 2 – VISTA ESTERNA 3



LOTTO 2 – VISTA INTERNA – CANTINA

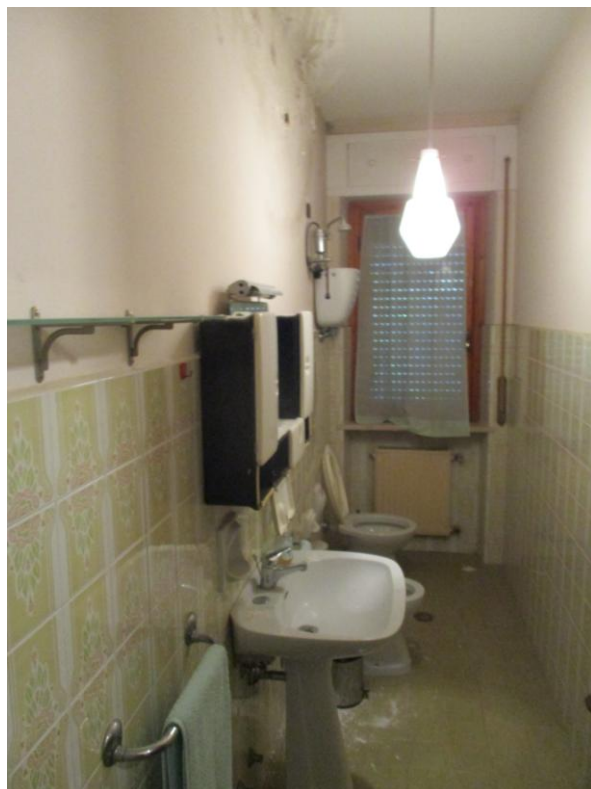

LOTTO 2 – VISTA INTERNA – BAGNO PIANO TERRA



LOTTO 2 – VISTA INTERNA – CAMERA PIANO TERRA



LOTTO 2 – VISTA INTERNA – SOGGIORNO PIANO TERRA



LOTTO 2 – VISTA INTERNA – BAGNO PIANO PRIMO SOTTOTETTO



LOTTO 2 – VISTA INTERNA – SOTTOTETTO

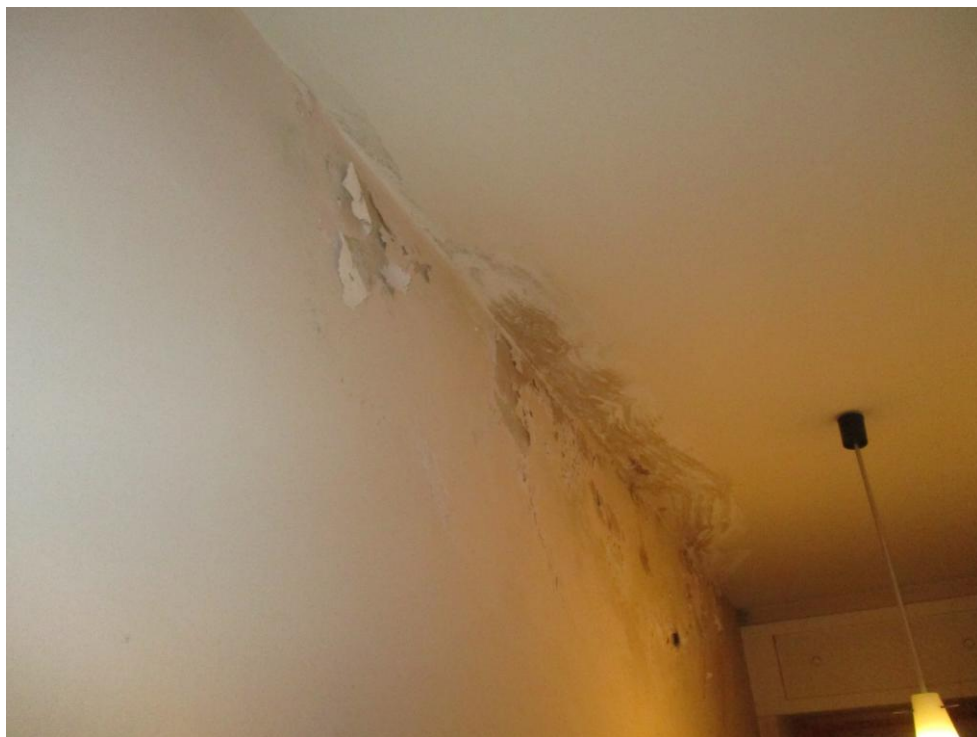

LOTTO 2 – VISTA INTERNA – INFILTRAZIONE BAGNO PIANO TERRA

Il Consulente Tecnico del Tribunale Ing. Francesco Malincarne

