

Visura attuale sintetica per soggetto

Situazione degli atti informatizzati al 08/03/2024

Dati della richiesta	Fabbricati siti in tutta la provincia di CHIETI
Soggetto individuato	[REDACTED]

1. Immobili siti nel Comune di CHIETI (Codice C632) Catasto dei Fabbricati

N.	DATI IDENTIFICATIVI				DATI DI CLASSAMENTO							ALTRE INFORMAZIONI	
	Sez Urbana	Foglio	Numero	Sub	Zona Cens.	Micro Zona	Categoria	Classe	Consistenza	Superficie Catastale	Rendita	Indirizzo Dati derivanti da	Dati Ulteriori
1		49	436	2	2		C/2	2	34m ²	Totale: 42 m ²	Euro 68,48	VIA SAN CAMILLO DE LELLIS n. 258 Piano S1-T VARIAZIONE TOPONOMASTICA del 27/05/2020 Pratica n. CH0030431 in atti dal 27/05/2020 VARIAZIONE TOPONOMASTICA D'UFFICIO (n. 13062.1/2020)	Annotazione

Immobile 1: **Annotazione:** -classamento e rendita validati

Totale: m² 34 **Rendita:** Euro 68,48

Intestazione degli immobili indicati al n.1

[REDACTED]	DIRITTI E ONERI REALI
[REDACTED]	(1) Proprieta' 1000/1000

2. Immobili siti nel Comune di CHIETI (Codice C632) Catasto dei Fabbricati

N.	DATI IDENTIFICATIVI				DATI DI CLASSAMENTO							ALTRE INFORMAZIONI	
	Sez Urbana	Foglio	Numero	Sub	Zona Cens.	Micro Zona	Categoria	Classe	Consistenza	Superficie Catastale	Rendita	Indirizzo Dati derivanti da	Dati Ulteriori
1		49	153 437	12 7	2		C/6	1	30m ²	Totale: 36 m ²	Euro 75,92	VIA SAN CAMILLO DE LELLIS n. 258 Piano T Variazione del 09/11/2015 - Inserimento in visura dei dati di superficie.	Annotazione

Immobile 1: **Annotazione:** -classamento e rendita non rettificati entro dodici mesi dalla data di iscrizione in atti della dichiarazione (d.m. 701/94)

Visura attuale sintetica per soggetto

Situazione degli atti informatizzati al 08/03/2024

Totale: m² 30 Rendita: Euro 75,92

3. Immobili siti nel Comune di CHIETI (Codice C632) Catasto dei Fabbricati

N.	DATI IDENTIFICATIVI				DATI DI CLASSAMENTO						ALTRE INFORMAZIONI		
	Sez Urbana	Foglio	Numero	Sub	Zona Cens.	Micro Zona	Categoria	Classe	Consistenza	Superficie Catastale	Rendita	Indirizzo Dati derivanti da	Dati Ulteriori
1		49	437	3	2		A/2	3	8,0 vani	Totale: 196 m² Totale escluse aree scoperte**: 192 m²	Euro 950,28	VIA SAN CAMILLO DE LELLIS n. 258 Piano T-1 - 3 VARIAZIONE NEL CLASSAMENTO del 20/04/2020 Pratica n. CH0020775 in atti dal 20/04/2020 VARIAZIONE DI CLASSAMENTO (n. 5897.1/2020)	Annotazione

Immobile 1: Annotazione: -classamento e rendita validati

Totale: vani 8 Rendita: Euro 950,28

Intestazione degli immobili indicati al n.3

	DIRITTI E ONERI REALI
	(1) Proprieta' 1000/1000
DATI DERIVANTI DA Atto del 29/04/1999 Pubblico ufficiale PRETAROLI ALFREDO Sede CHIETI (CH) Repertorio n. 53889 - DIVISIONE Trascrizione n. 6194.1/1999 in atti dal 03/06/1999	

Totale Generale: vani 8 m² 64 Rendita: Euro 1.094,68

Visura attuale sintetica per soggetto Situazione degli atti informatizzati al 08/03/2024

Unità immobiliari n. 3

* Codice Fiscale Validato in Anagrafe Tributaria

** Si intendono escluse le "superfici di balconi, terrazzi e aree scoperte pertinenziali e accessorie, comunicanti o non comunicanti"
(cfr. Provvedimento del Direttore dell'Agenzia delle Entrate 29 marzo 2013).

Visura telematica

Tributi speciali: Euro 0,90



**Agenzia del Territorio
CATASTO FABBRICATI
Ufficio Provinciale di
Chieti**

Dichiarazione protocollo n. CH0073078 del 24/05/2013

Planimetria di u.i.u. in Comune di Chieti

Via San Camillo De Lellis

civ. 258

Identificativi Catastali:

Sezione:

Foglio: 49

Particella: 437

Subalterno: 7

Compilata da:

Masciulli Daniele

Iscritto all'albo:

Geometri

Prov. Chieti

N. 01113

Scheda n. 1

Scala 1:200

PIANO TERRA
h= 2.20

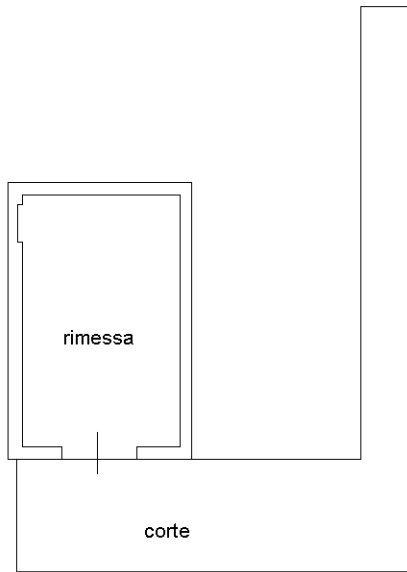

N



Ultima planimetria in atti



MODULARIO
F. rig. rend. 497



MINISTERO DELLE FINANZE
DIPARTIMENTO DEL TERRITORIO
CATASTO EDILIZIO URBANO (RDL 13-4-1939, n. 652)

MOD. BN (C)

LIRE
200

Planimetria di u.i.u. in Comune di CHIETI via S. CAMILLO DE LELLIS civ.

PIANO TERRA

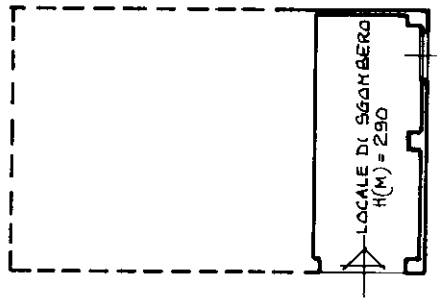

PIANO 1° SOTTOSTRADA

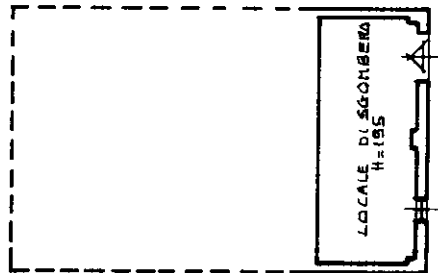

ORIENTAMENTO



SCALA DI 1:200

Roma - Istituto Poligrafico e Zecca dello Stato - P.V.

Stampa 01
Catasto al 09/02/2024 - Comune di CHIETI(C632) - < Foglio 49 - Particella 436 - Subalterno 2 >
MILICIA M. IANUINO Interessi
Firma M. IANUINO

Dichiarazione di N.C.
Denuncia di variazione

[REDACTED]

INSERVATO ALL'UFFICIO

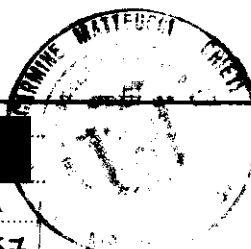

000676/PP

Data presentazione: 26/02/1999 - Data: 09/02/2024 - n. T292415 - Richiedente: MNNL29C632A
Totale schede: 4 - Formato di acquisizione: A4(210x297) - Formato stampa richiesto: A4(210x297)
Identificativi catastali

iscritto all'albo dei **GEOMETRI**
della provincia di **CHIETI** n. **457**
n. **438** sub. **2**
data **01-02-999** Firma *[Signature]*



**Agenzia delle Entrate
CATASTO FABBRICATI
Ufficio Provinciale di
Chieti**

Dichiarazione protocollo n. CH0079220 del 21/10/2019

Comune di Chieti

Via San Camillo De Lellis

civ. 258

Identificativi Catastali:

Sezione:

Foglio: 49

Particella: 437

Subalterno: 3

Compilata da:

Zuccarini Goffredo

Iscritto all'albo:

Geometri

Prov. Chieti

N. 1484

Planimetria

Scheda n. 1

Scala 1:200

PIANO PRIMO

h= 2,70 mt

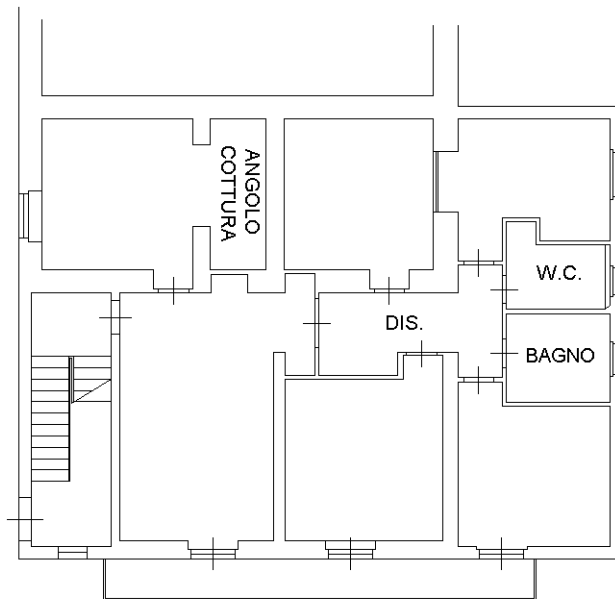

PIANO TERRA

h= 2,25 mt

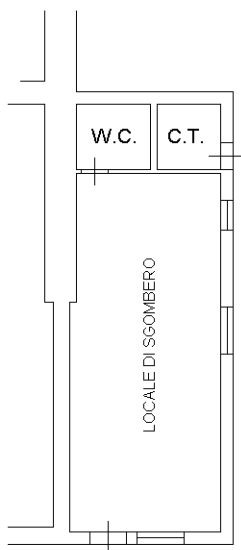

PIANO TERZO

(SOTTOTETTO)

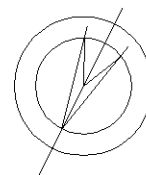
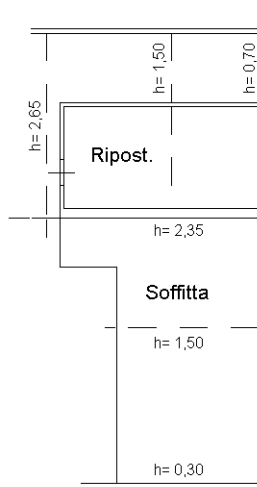

Ultima planimetria in atti

**Agenzia del Territorio
CATASTO FABBRICATI
Ufficio Provinciale di
Chieti**

Dichiarazione protocollo n. CH0073078 del 24/05/2013

Planimetria di u.i.u. in Comune di Chieti

Via San Camillo De Lellis

civ. 258

Identificativi Catastali:

Sezione:

Foglio: 49

Particella: 437

Subalterno: 7

Geometri

Prov. Chieti

N. 01113

Scheda n. 1

Scala 1:200

PIANO TERRA
h= 2.20

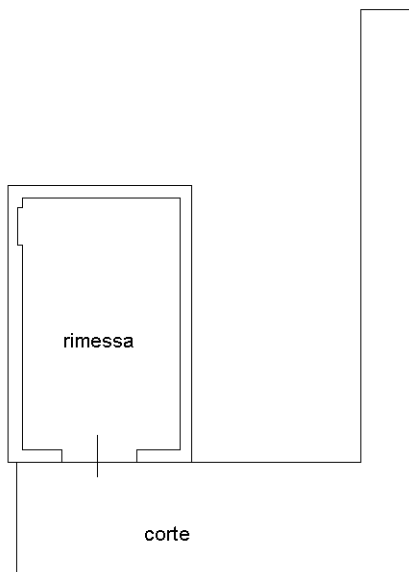

N



Ultima planimetria in atti

