

Agenzia del Territorio
CATASTO FABBRICATI
Ufficio provinciale di
Imperia

Dichiarazione protocollo n. IM0145415 del 07/11/2012
n. 57 Particella: 1547 - Sub. 3
Planimetria di u.i.u. in Comune di Ventimiglia
Via Fontana (san Bernardo) civ. 13

Scala 1: 200

Identificativi Catastali:
Sezione: 57
Foglio: 57
Particella: 1547
Subalterno: 3

Completata da:
Condro' Daniele
Iscritto all'albo:
Geometri
Prov. Imperia N. 1377

PIANO TERRA H.MEDIA: ML.2,80

MAPP. 1247

Altra u.i.u.

Altra u.i.u.

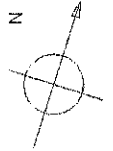
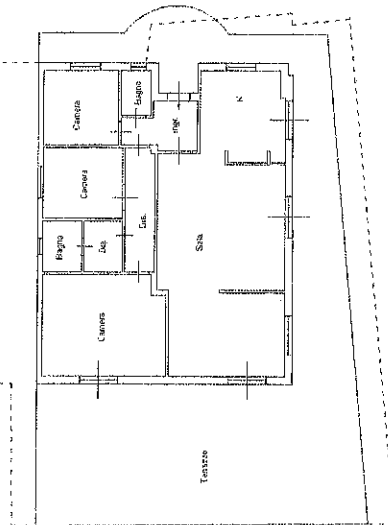

Firma Da: SICCARDI LUCA Emesso Da: ARUBAPEC S.P.A. NG CA 3 Serie# 50964a00111bbd242a131bb669de

STRADA COMUNALE

Catasto del Fabbricato di Impenia del 12/05/2016 - Comune di Ventimiglia - Catasto Provinciale di Impenia - Foglio 57 - Particella 1547 - Sub. 2
CATASTO FABBRICATI
 Ufficio provinciale di Impenia

Prov. Imperia N. 1377
 Protocollo n. IM0146816 del 05/11/2012
 Tipo Mappale n. 145265 del 05/11/2012 Scala 1 : 500

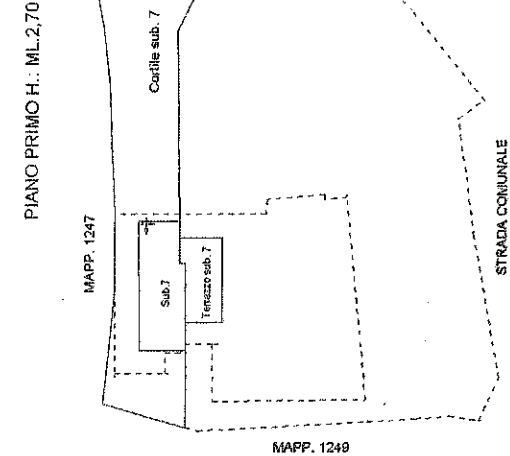
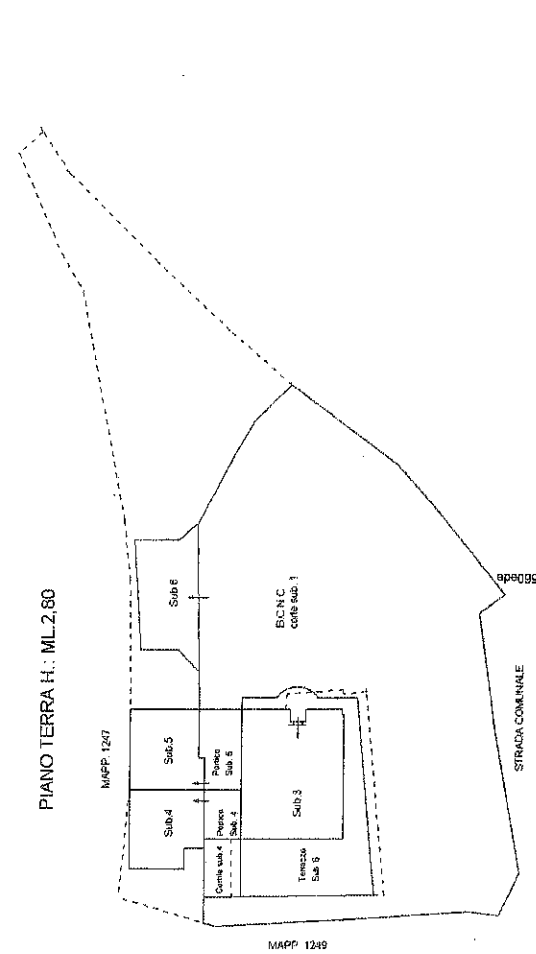
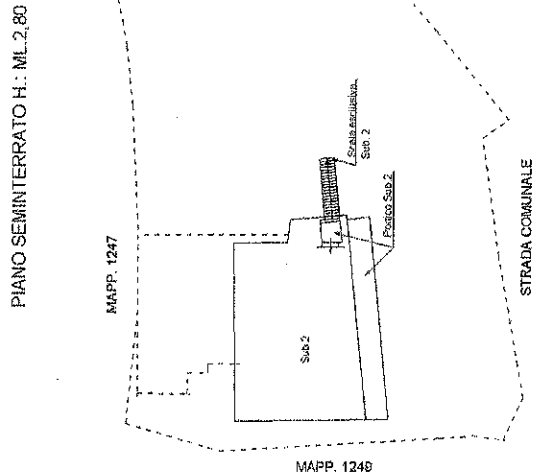

Firmato Da: SICCARDI LUCA Emesso Da: ARUBAFEC S.P.A. NG CA 3 Serie#: 500544009111bbdb242a130b580d8

Direzione Provinciale di Imperia

Ufficio Provinciale - Territorio

Servizi Catastali

Comune di: VENTIMIGLIA

Elenco Subalterni

ACCERTAMENTO DELLA PROPRIETA IMMOBILIARE URBANA

ELENCO DEI SUBALTERNI ASSEGNATI

Comune	Sezione	Foglio	Particella	Tipo mappale	del:	
VENTIMIGLIA		57	1547	145265		
Sub	UBICAZIONE via/piazza	n°civ	Piani	Scala	Int.	DESCRIZIONE
1	via fontana (san bernardo)	13	S1-T			BENE COMUNE NON CENSIBILE AI SUB. 2-3-4-5-6 - CORTE
2	via fontana (san bernardo)	13	S1			ABITAZIONE DI TIPO ECONOMICO
3	via fontana (san bernardo)	13	T			ABITAZIONE DI TIPO CIVILE
4	via fontana (san bernardo)	13	T			LOCALE DI DEPOSITO
5	via fontana (san bernardo)	13	T			LOCALE DI DEPOSITO
6	via fontana (san bernardo)	13	T			AUTORIMESSA
7	via fontana (san bernardo)	13	1			ABITAZIONE DI TIPO CIVILE

Visura ordinaria

* Codice Fiscale Validato in Anagrafe Tributaria



ta: 03/08/2015 - Situazione al 03/06/2015 - CATASIO FABBRICATI
F. S. FONTANA n. 13 piano: SI.
Mappa n. 1

Agenzia del Territorio
CATASIO FABBRICATI
Ufficio provinciale di
Imperia

Dichiarazione protocollo n. IM0096370 del 02/09/2013
Foglio: 57 Particella: 1547 - Sub. 2
Planimetria di u.d.u. in Comune di Ventimiglia
Via Fontana (san Bernardo) civ. 13

Identificativi Catastali:
Sezione: 57
Foglio: 57
Particella: 1547
Subalterno: 2

Compilata da:
Condro' Daniele
Iscritto all'albo:
Geometri
Prov. Imperia N. 1377

Scala 1: 200

PIANO SEMINTERRATO H.: ML. 2,80

MAPP. 1247

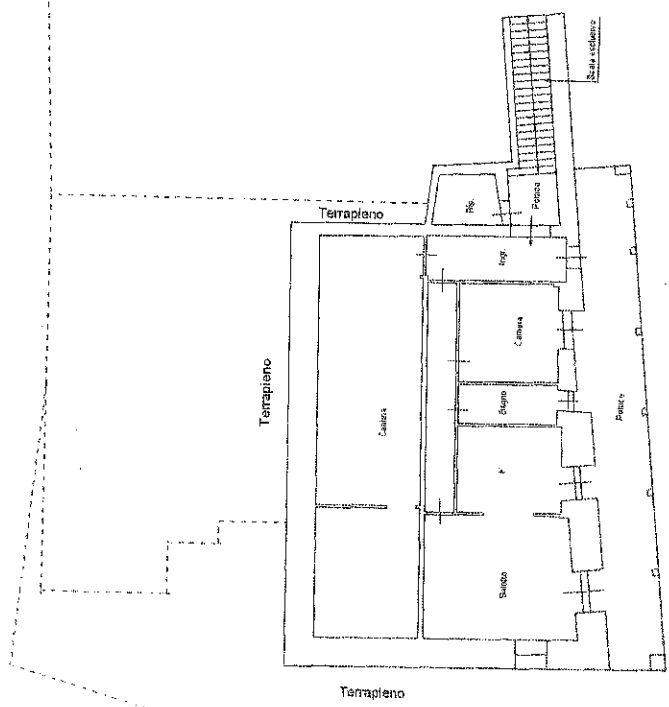

STRADA COMUNALE

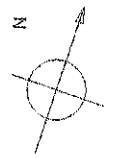

Firma Da: SICCARDI LUCA Emesso Da: ARUBAPEC S.P.A. NG CA 3 Serial#: 6d06f400b11bbd242a13b650ede

MAPP. 1249

IM0050593 - Richiedente LANZA MICAELA
Foglio: 57 Particella: A3(297x420) - Fatt. di scala: 1:1

Catasto dei fabbricati della Provincia di Imperia
CATASTO FABBRICATI
 Ufficio provinciale di Imperia

Comune di Ventimiglia
 Sezione: Foglio: 57 Particella: 1547

Prov. Imperia N. 1377
 Protocollo n. IM0146815 del 08/11/2012
 Tipo Mappale n. 145265 dal 05/11/2012 Scala 1 : 500

Catasto dei fabbricati della Provincia di Imperia
 Ufficio provinciale di Imperia

Comune di Ventimiglia
 Sezione: Foglio: 57 Particella: 1547

Prov. Imperia N. 1377
 Protocollo n. IM0146815 del 08/11/2012
 Tipo Mappale n. 145265 dal 05/11/2012 Scala 1 : 500

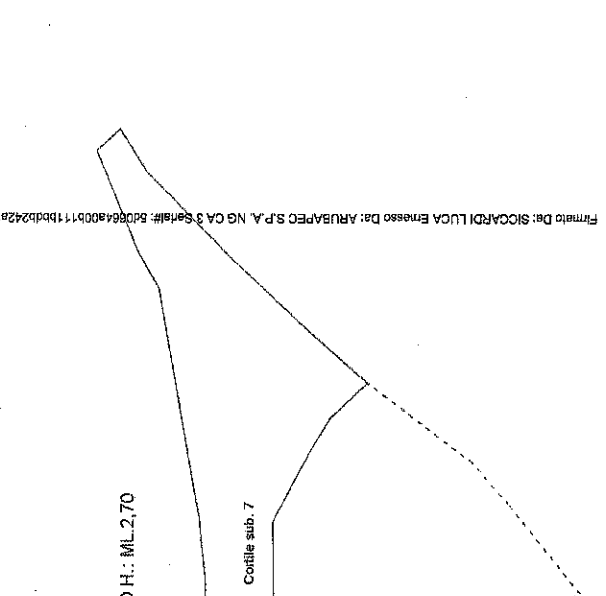
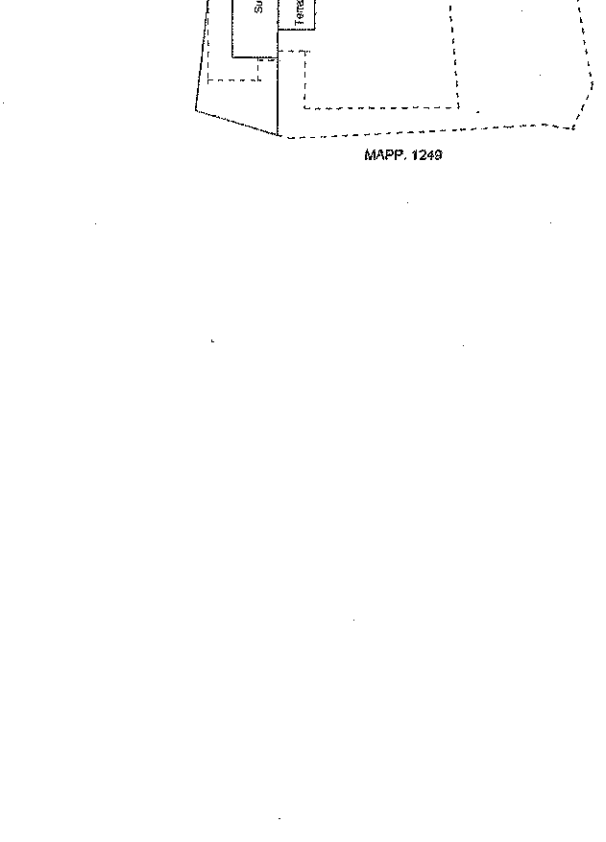
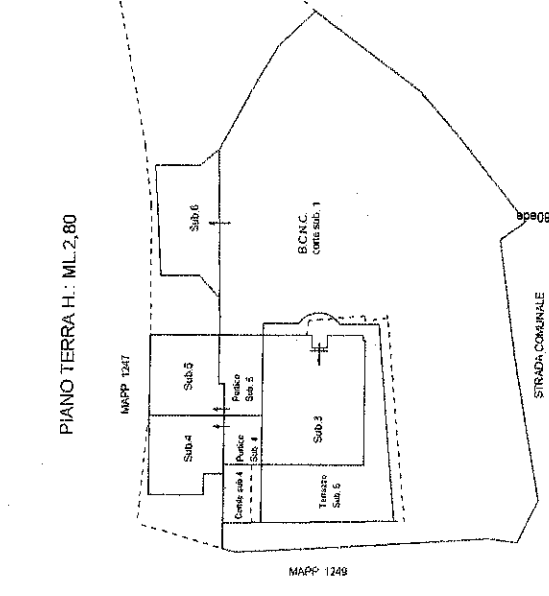
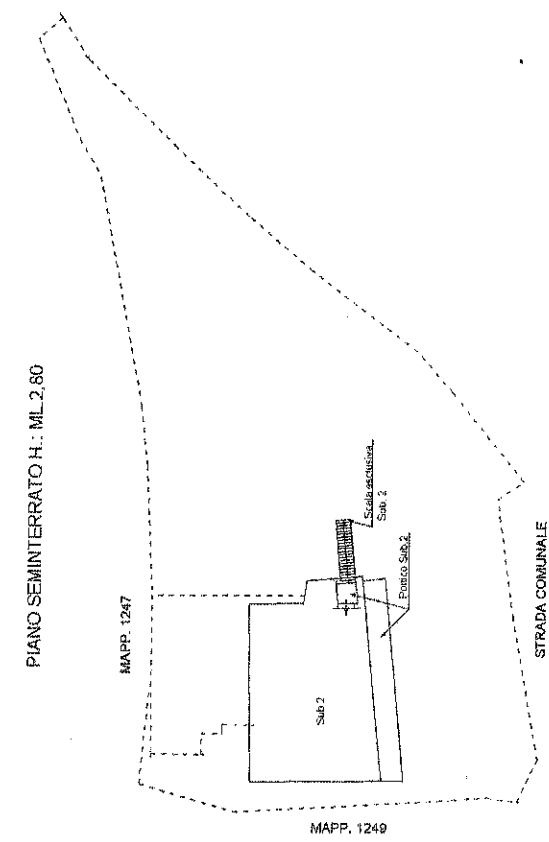

Direzione Provinciale di Imperia
 Ufficio Provinciale - Territorio
 Servizi Catastali

Comune di: VENTIMIGLIA

Elenco Subalterni

ACCERTAMENTO DELLA PROPRIETA IMMOBILIARE URBANA

ELENCO DEI SUBALTERNI ASSEGNATI

Comune		Sezione	Foglio	Particella		Tipo mappale	del:
VENTIMIGLIA			57	1547		145265	
Sub	UBICAZIONE via/piazza	n°civ	Piani	Scala	Int.	DESCRIZIONE	
1	via fontana (san bernardo)	13	S1-T			BENE COMUNE NON CENSIBILE AI SUB. 2-3-4-5-6 - CORTE	
2	via fontana (san bernardo)	13	S1			ABITAZIONE DI TIPO ECONOMICO	
3	via fontana (san bernardo)	13	T			ABITAZIONE DI TIPO CIVILE	
4	via fontana (san bernardo)	13	T			LOCALE DI DEPOSITO	
5	via fontana (san bernardo)	13	T			LOCALE DI DEPOSITO	
6	via fontana (san bernardo)	13	T			AUTORIMESSA	
7	via fontana (san bernardo)	13	1			ABITAZIONE DI TIPO CIVILE	

Visura ordinaria

* Codice Fiscale Validato in Anagrafe Tributaria

