



N=10300

E=-17000

1 Particella: 818

Comune: (FR) FONTANA LIRI  
Scala originale: 1:2000  
Dimensione cornice: 534.000 x 378.000 metri  
collo pratica T693741/2022  
Foglio: 2  
15-Dic-2022 13:17:5

**Agenzia del Territorio  
CATASTO FABBRICATI  
Ufficio Provinciale di  
Frosinone**

Dichiarazione protocollo n. FR0301275 del 05/11/2012

Planimetria di u.i.u. in Comune di Fontana Liri

Via Fonte Cupa

civ. 27

Identificativi Catastali:

Sezione:

Foglio: 2

Particella: 818

Subalterno:

Compilata da:

Polsinelli Pierpaolo

Iscritto all'albo:

Ingegneri

Prov. Frosinone

N. 2231

Scheda n. 1

Scala 1:500

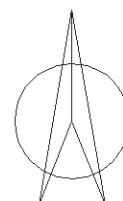
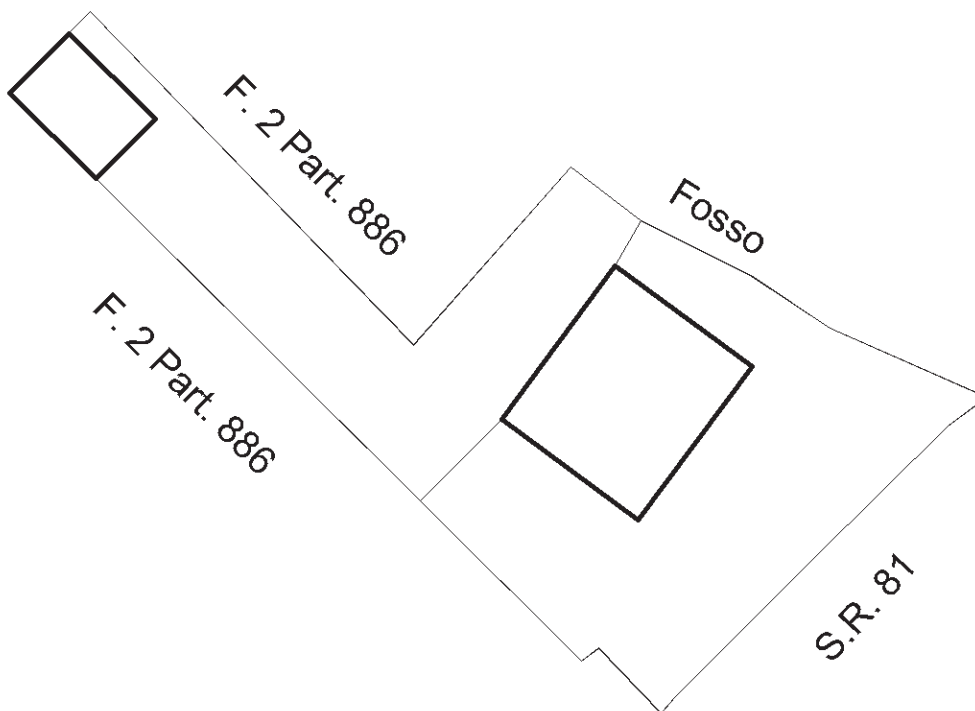

Ultima planimetria in atti

Catasto dei Fabbricati - Situazione al 15/12/2022 - Comune di FONTANA LIRI(D667) - < Foglio 2 - Particella 818 - Subalterno >  
VIA FONTECUPA n. 27 Piano S1-T

**Agenzia del Territorio  
CATASTO FABBRICATI  
Ufficio Provinciale di  
Frosinone**

Dichiarazione protocollo n. FR0301275 del 05/11/2012

Planimetria di u.i.u. in Comune di Fontana Liri

Via Fonte Cupa

civ. 27

Identificativi Catastali:

Sezione:  
Foglio: 2  
Particella: 818  
Subalterno:

Compilata da:  
Polsinelli Pierpaolo  
Iscritto all'albo:  
Ingegneri

Prov. Frosinone

N. 2231

Scheda n. 2

Scala 1:200

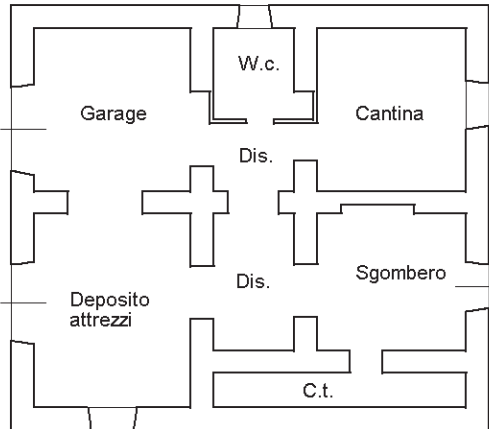

Piano sottostrada  
h=2,46

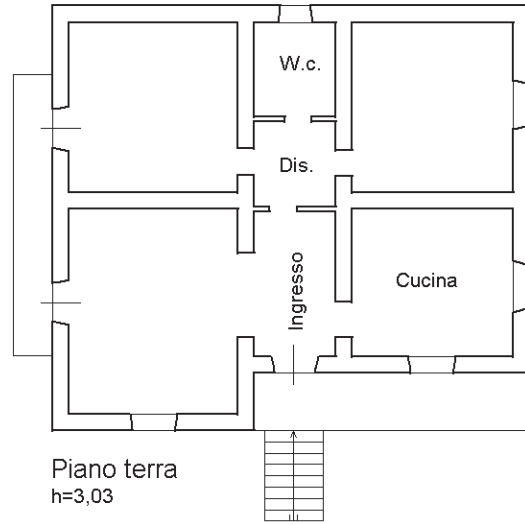

Piano terra  
h=3,03

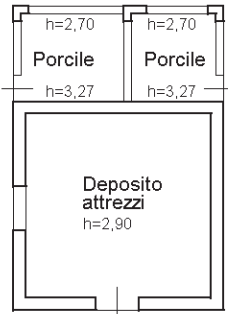

Piano sottostrada

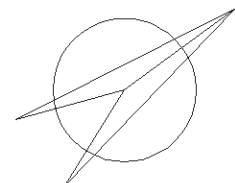

Catasto dei Fabbricati - Situazione al 15/12/2022 - Comune di FONTANA LIRI(D667) - < Foglio 2 - Particella 818 - Subalterno >  
VIA FONTECUPA n. 27 Piano SI-T

Ultima planimetria in atti