

**Agenzia del Territorio**  
**CATASTO FABBRICATI**  
**Ufficio Provinciale di**  
**Siracusa**

Dichiarazione protocollo n. SR0181209 del 14/10/2010

Planimetria di u.i.u. in Comune di Siracusa

Via Luciano Rinaldi

civ. SN

Identificativi Catastali:

Sezione:

Foglio: 160

Particella: 1724

Subalterno: 21

Compilata da:

Trimarchi Antonino

Iscritto all'albo:  
Geometri

Prov. Siracusa

N. 1522

Scheda n. 1

Scala 1:200

VIA LUCIANO RINALDI

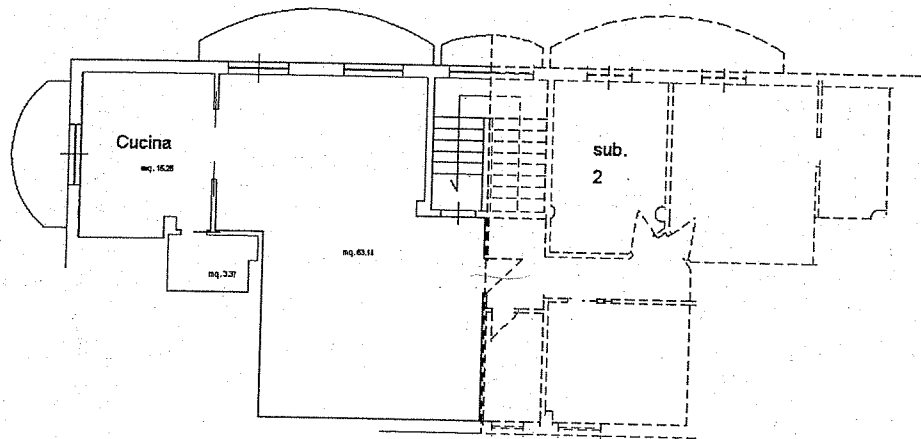

PIANTA PIANO PRIMO

H=mt. 2.80



Nord

Catasto dei Fabbricati - Situazione al 01/03/2018 - Comune di SIRACUSA (754) - Foglio 160 Particella 1724 - Sub. 21 - VIA LUCIANO RINALDI n. SN piano: 1;

Ultima Planimetria in atti

**ELABORATO PLANIMETRICO**

Compilato da:  
Trimarchi Antonino  
Iscritto all'albo:  
Geometri.  
Prov. Siracusa N. 1522

**Agenzia del Territorio  
CATASTO FABBRICATI  
Ufficio Provinciale di  
Siracusa**

Comune di Siracusa

Sezione: Foglio: 160

Particella: 1724

Protocollo n. SR0186998 del 21/10/2010  
Tipo Mappale n. del

Dimostrazione grafica dei subalterni

Scala 1 : 500

PIANTA PIANO PRIMO SOTTOSTRADA

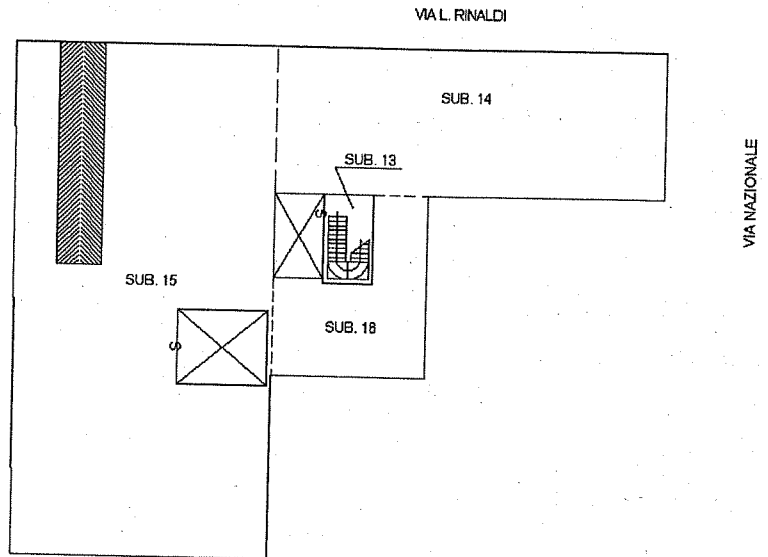

PIANTA PIANO TERRA

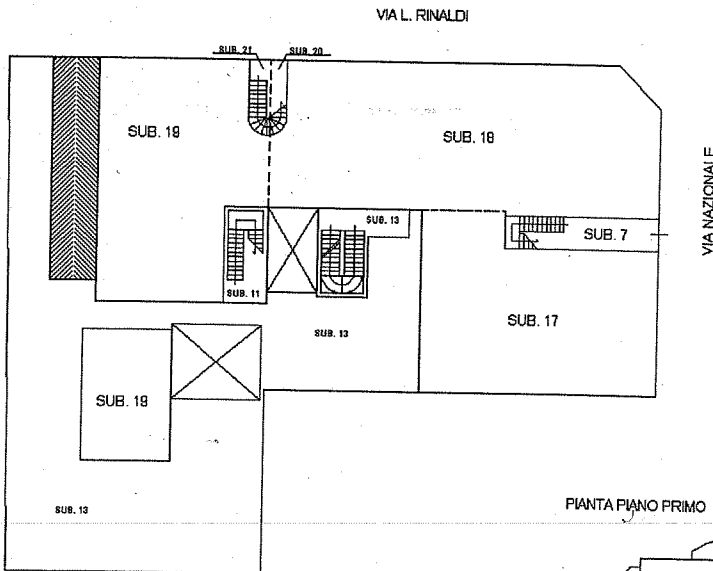

PIANTA PIANO PRIMO

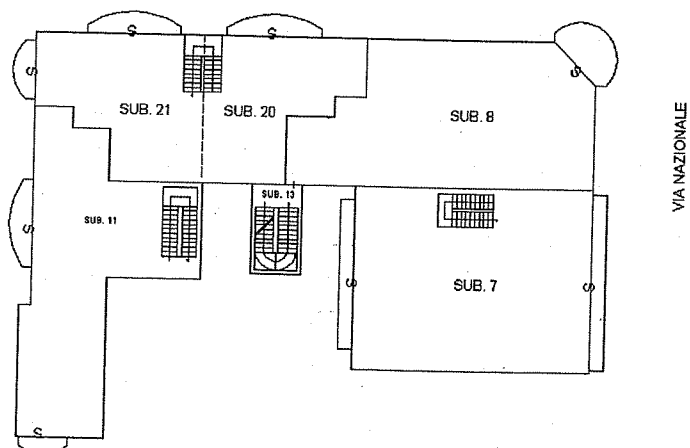

Catasto dei Fabbricati - situazione al 30/04/2018 - Comune di SIRACUSA (7754) - < Foglio: 160 Particella: 1724 - Elaborato planimetrico > - Sub: