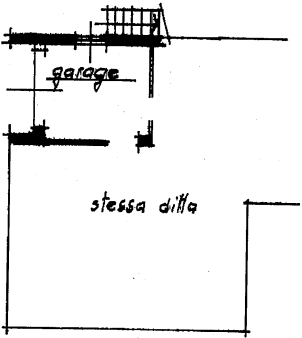

1.5 plan. u.i. Fg.4 sub 1

Data presentazione: 17/09/1999 - Data: 02/09/2024 - n. T227866 - Richiedente: GMNDR60D24C158N

MODULARIO a.r. n. 487		MINISTERO DELLE FINANZE DIPARTIMENTO DEL TERRITORIO <b>CATASTO EDILIZIO URBANO</b> (RDL 13-4-1939, n. 652)	MOD. <b>BN</b> (CEU)
Planimetria di u.i.u. in Comune di <u>Tassarolo</u> via <u>XXV APRILE</u>		LIRE <b>200</b>	civ.
<div style="text-align: center;"> <p>sedime stessa ditta</p>  <p>sedime stessa ditta</p> <p>stessa ditta</p> <p>Piano seminterrato</p> <p>ORIENTAMENTO</p> <p>SCALA DI 1:200</p> </div>			
Dichiarazione di N.C. <input checked="" type="checkbox"/> Denuncia di variazione <input type="checkbox"/>	Compilata dal <u>arch. Simi Giorgio</u> <small>(Titolo, cognome e nome)</small>	RISERVATO ALL'UFFICIO B 2686	
Utile planimetria in aut <b>Identificativi catastali</b> Data presentazione: 17/09/1999 - Data: 02/09/2024 - n. T227866 - Richiedente: GMNDR60D24C158N Totale schede: 1 - Formato di acquisizione: A4	Iscritto all'albo de <u>gli architetti</u> <u>Bressana</u> data <u>settembre</u> 1999 Firma <u>[Signature]</u>		

Catasto Edilizio Urbanizzato - Situazione al 02/09/2024 - Comune di TASSAROLO (LO59) - < Foglio 4 - Particella 751 - Subalerno 1 >  
UPAU 01  
VIA XXV APRILE Piano S1

1.8 plan. u.i. Fig.4 sub 2

Data presentazione: 17/09/1999 - Data: 02/09/2024 - n. T227865 - Richiedente: GMNDR60D24C158N

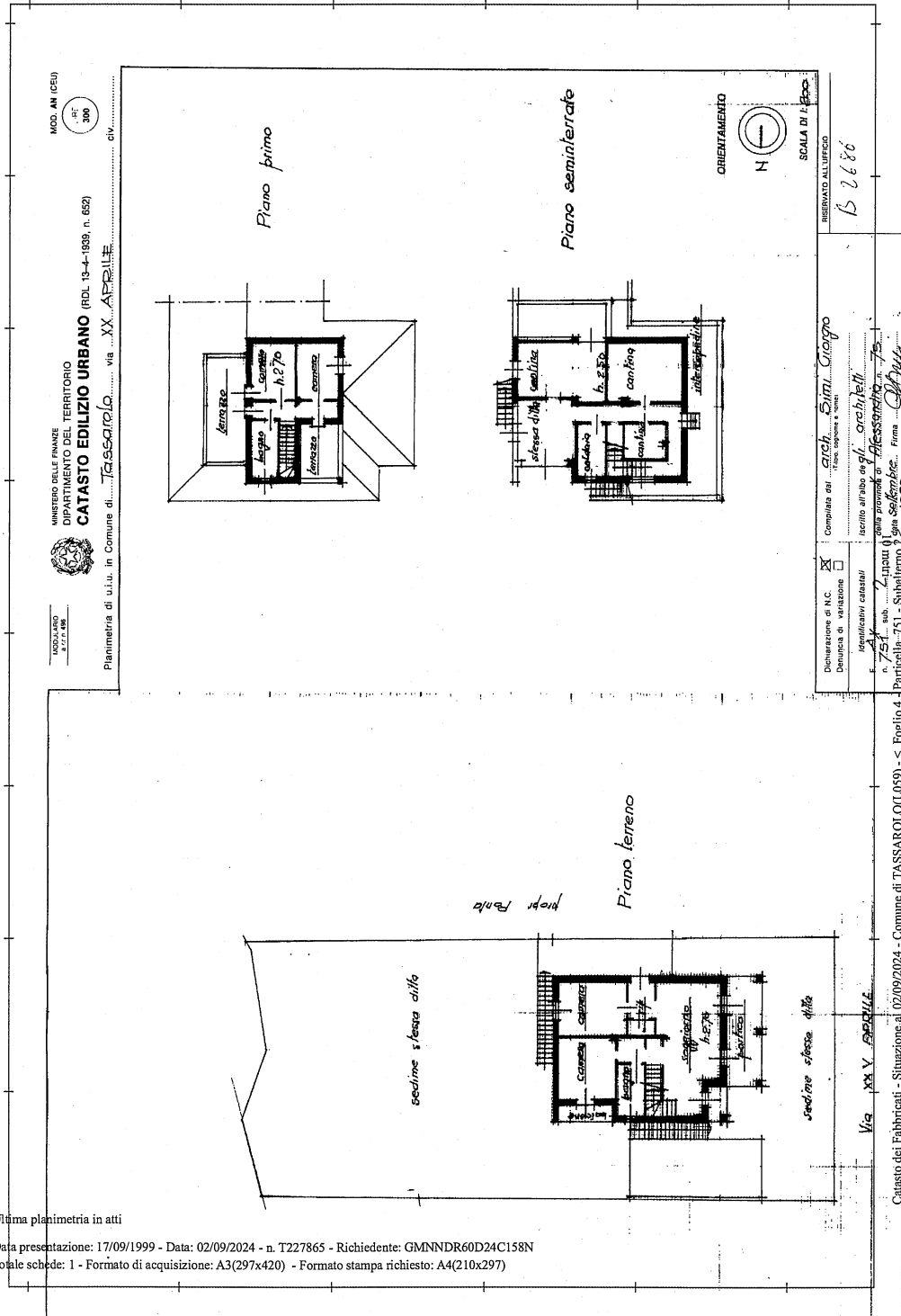

MOD. AN (CEU)  
 300  
 MINISTERO DELLE FINANZE  
 DIPARTIMENTO DEL TERRITORIO  
**CATASTO EDILIZIO URBANO** (RDL 13-4-1938, n. 652)  
 Planimetria di u.i.u. in Comune di **TASSAROLO**, via **XXV APRILE**



MODULARE  
 3/17/1996

ORIENTAMENTO  
 N  
 SCALA DI 1:500  
 RISERVATO ALL'UFFICIO  
 B 2686  
 Dichiarazione di N.C.   
 Denuncia di variazione   
 Completato dal **arch. Simi Giorgio**  
 Iscritto all'albo degli **architetto**  
 n. **754** dal **2-11-1940** nella provincia di **Assis**  
 Particella **751** - Subalterno **2** via **Selvafranca** - Firma **Simi Giorgio** - **1999**

Ultima planimetria in atti

Data presentazione: 17/09/1999 - Data: 02/09/2024 - n. T227865 - Richiedente: GMNDR60D24C158N

Totale schede: 1 - Formato di acquisizione: A3(297x420) - Formato stampa richiesto: A4(210x297)