

MODULARIO
F. rig. rend. 497



MINISTERO DELLE FINANZE
DIPARTIMENTO DEL TERRITORIO
CATASTO EDILIZIO URBANO (RDL 13-4-1939, n. 652)

MOD- **BN** (CEU)

LIRE
200

Planimetria di u.i.u. in Comune di **Montecchio Magg.** via **Viale Europa** civ.

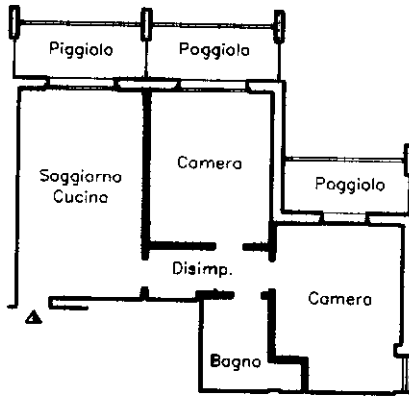

Piano Primo
H= 2.70 mt.

Montecchio 309B del 99
.....
.....
.....

ORIENTAMENTO

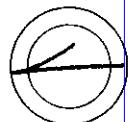

SCALA DI 1:200

Dichiarazione di N.C.
Denuncia di variazione

Compilata dal **arch. Motterle Eugenio**
(Titolo, cognome e nome)

RISERVATO ALL'UFFICIO

Ultima planimetria in atti
Identificativi catastali

Iscritto all'albo degli architetti
della provincia di **Viterbo**

F1138

Data presentazione: 23/03/1999 - Data: 13/03/2024 - n. T114579 - Richiedente: MSLFST77T13F464V
Totale schede: 1 - Foglio di posizione: A4 (210x297) - Foglio di stampa: questo: A4 (210x297)

data **18 MAR. 1999** Firma *[Signature]*

inaur 01
Fabbricati - Situazione al 13/03/2024 - Comune di MONTECCHIO MAGGIORE (F464) - < Foglio 9 - Particella 11 - Subalterno 145 >
Catasto ARUBAPEC EU QUALIFIED CERTIFICATES CA G1 Serial#: 14911830be204f44c12735147cdf3ab6



MODULARIO
F. rig. rend. 487



MINISTERO DELLE FINANZE
DIPARTIMENTO DEL TERRITORIO

CATASTO EDILIZIO URBANO (RDL 13-4-1939, n. 652)

* Scala originale non disponibile. *

MOD. **BN** (CEU)

LIRE
200

Planimetria di u.i.u. in Comune di **Montecchio Magg.** via **Viale Europa** civ.

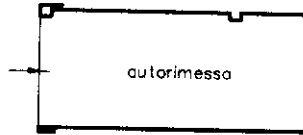

Piano Interrato
H= 2.40 mt.

Mod. 8 N. 3096 del 99
Riscosso Tributo L. 53.000
L. 415 del 30/99 art. 10

ORIENTAMENTO

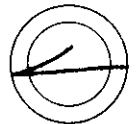

SCALA DI 1:200

Roma - Istituto Poligrafico e Zecca dello Stato - P.V.

Catasto di Fabbicati - Situazione al 13/03/2024 - Comune di MONTECCHIO MAGGIORE(F464) - < Foglio 9 - Particella 11 - Subalterno 43 >
Firmato Digitalmente con Certificato ARUBAPEC EU QUALIFIED CERTIFICATES CA G1 Serial#: 14911830be204f44c12735147cdf3ab6

| | | |
|---|---|---|
| Dichiarazione di N.C. <input type="checkbox"/> Denuncia di variazione <input checked="" type="checkbox"/> | Compilata dal arch. Motterle Eugenio (Titolo, cognome e nome) Iscritto all'albo degli architetti della provincia di Vicenza data 18 MAR 1998 | RISERVATO ALL'UFFICIO Dott. Arch. EUGENIO MOTTERLE C. 23 VIA MONTEVIALE (VI) |
| Ultima planimetria in atti Identificativi catastali Data presentazione: 23/03/1999 - Data: 13/03/2024 - n. T114574 - Richiedente: MSLFST77T13F464V Totale sheet: 1 - Foglio di acquisizione: A4(210x297) | F1138 | |