

MODULARIO
F. - og. - ord. - 487



MINISTERO DELLE FINANZE
DIREZIONE GENERALE DEL CATASTO E DEI SERVIZI TECNICI ERARIALI

MOD. B (Nuovo Catasto Edilizio Urbano)

Lire
200

NUOVO CATASTO EDILIZIO URBANO

(R. DECRETO-LEGGE 15 APRILE 1939, N. 652)

Planimetria dell'immobile situato nel Comune di SABAUDIA Via COLLE PIUCCIO

Ditta IMMOBILIARE EDILIZIA PONTINA SRL CON SEDE IN CISTERNA DI LATINA

Allegata alla dichiarazione presentata all'Ufficio Tecnico Erariale di LATINA

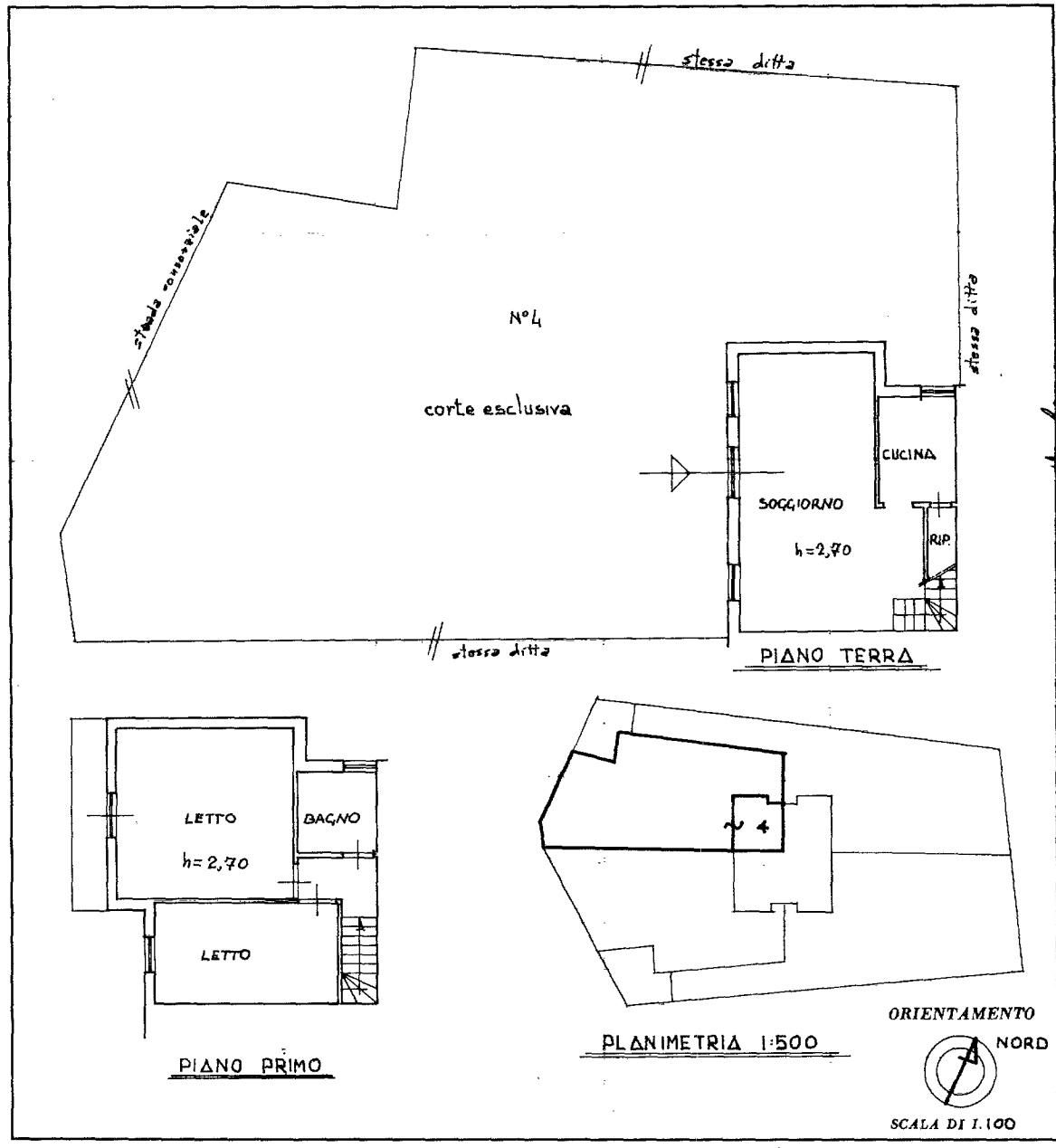

SPAZIO RISERVATO PER LE ANNOTAZIONI D'UFFICIO	
DATA 11 MAG. 1989 PROT. N° 2015/89	FOGLIO 84 MAPP. 113 SUB 4

Compilata dal ING. CLAUDIO MOLINARO
(Titolo, nome e cognome del tecnico)

Iscritto all'Albo degli INGEGNERI
della Provincia di LATINA

DATA 26-04-1989

Firma: *Claudio Molinaro*

Catasto dei Fabbricati - Situazione al 20/03/2024 - Comune di SABAUDIA(H647) - < Foglio 84 - Particella 113 - Subalterno 4 >
 STRADA COLLE PIUCCIO Interno 4 Piano T - 1

Ultima planimetria in atti