

MODULARIO  
P. - Cat. S. T. - 313



MINISTERO DELLE FINANZE  
DIREZIONE GENERALE DEL CATASTO E DEI SERVIZI TECNICI ERARIALI

Mod. B (Nuovo Catasto Edilizio Urbano)

L. 20

# NUOVO CATASTO EDILIZIO URBANO

(R. DECRETO-LEGGE 13 APRILE 1950, N. 650)

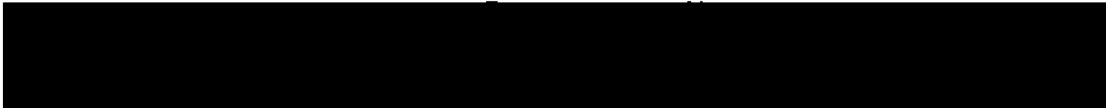

PIANTA PIANO QUARTO f.t.

3° P.

h = 2,80

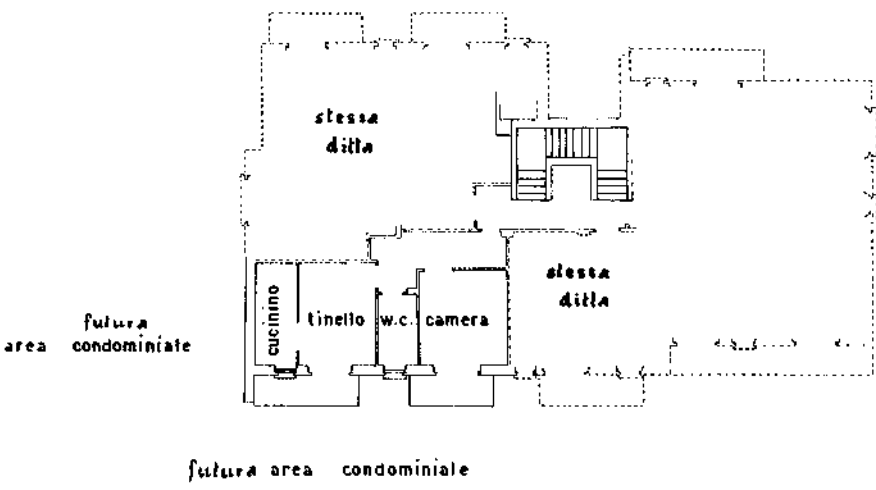

PIANTA PIANO CANTINATO

h = 2,40

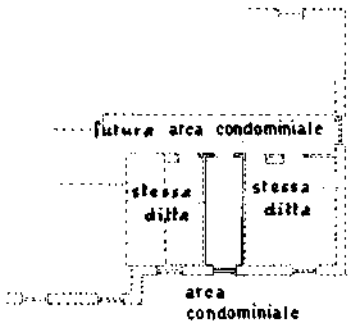

ORIENTAMENTO



SCALA DI 1:200

SPAZIO RISERVATO PER LE ANNOTAZIONI D'UFFICIO

DATA

PROT. N°

*Allegato alla Scheda  
P n° 0303354*

Compilata dal

(Titolo, nome e cognome del tecnico)

*Grosso Gualtieri*

Iscritto all'Albo de

della Provincia di

DATA *1. 2. 1968*

Firma:

*Grosso Gualtieri*

Catasto dei Fabbricati - Situazione al 30/06/2023 - Comune di PONT-SAINT-MARTIN(G854) - < Foglio 3 - Particella 184 - Subalterno 16 >  
VIA DELLA RESISTENZA Piano 3-S1

Ultima planimetria in atti